

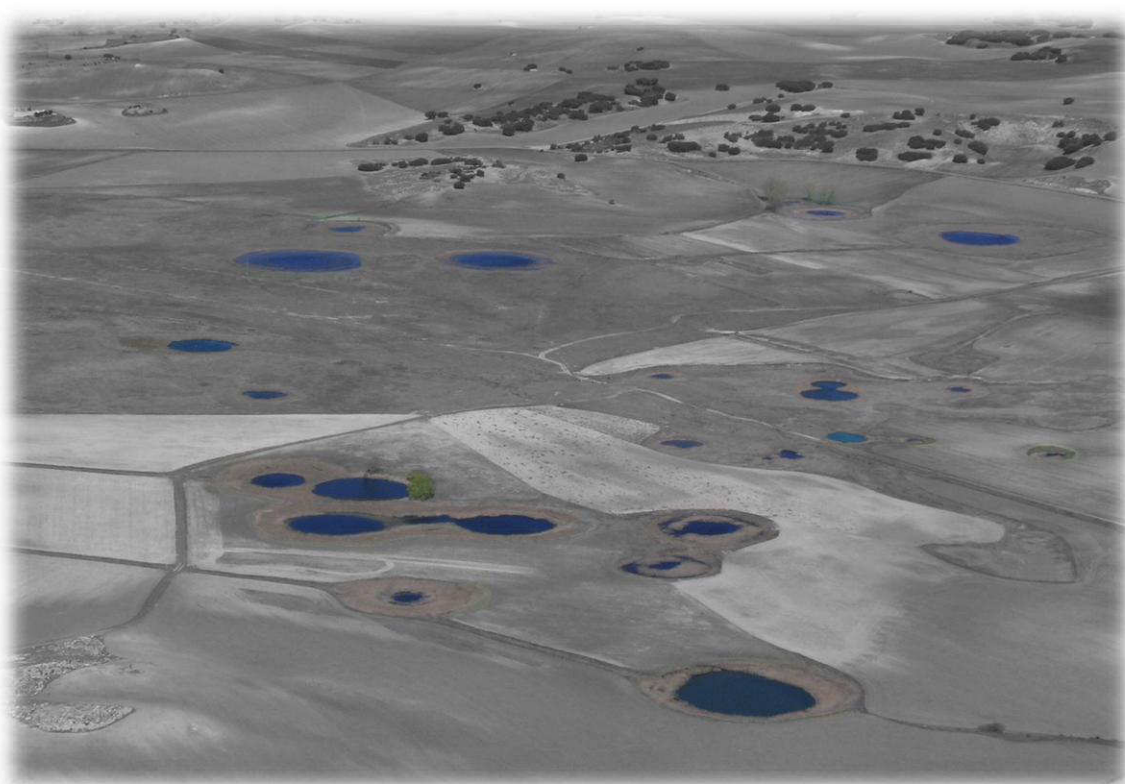

Plan de Gestión de
COMPLEJO LAGUNAR DE ARCAS,
ES4230008
(Cuenca)



Cuenca



Plan de gestión elaborado por:

DIRECCIÓN GENERAL DE MONTES Y ESPACIOS NATURALES.
CONSEJERÍA DE AGRICULTURA.
JUNTA DE COMUNIDADES DE CASTILLA-LA MANCHA.

Proyecto cofinanciado por:

FONDO EUROPEO AGRÍCOLA DE DESARROLLO RURAL (FEADER):
EUROPA INVIERTE EN LAS ZONAS RURALES.

GOBIERNO DE ESPAÑA. MINISTERIO DE AGRICULTURA,
ALIMENTACIÓN Y MEDIO AMBIENTE.

JUNTA DE COMUNIDADES DE CASTILLA-LA MANCHA.

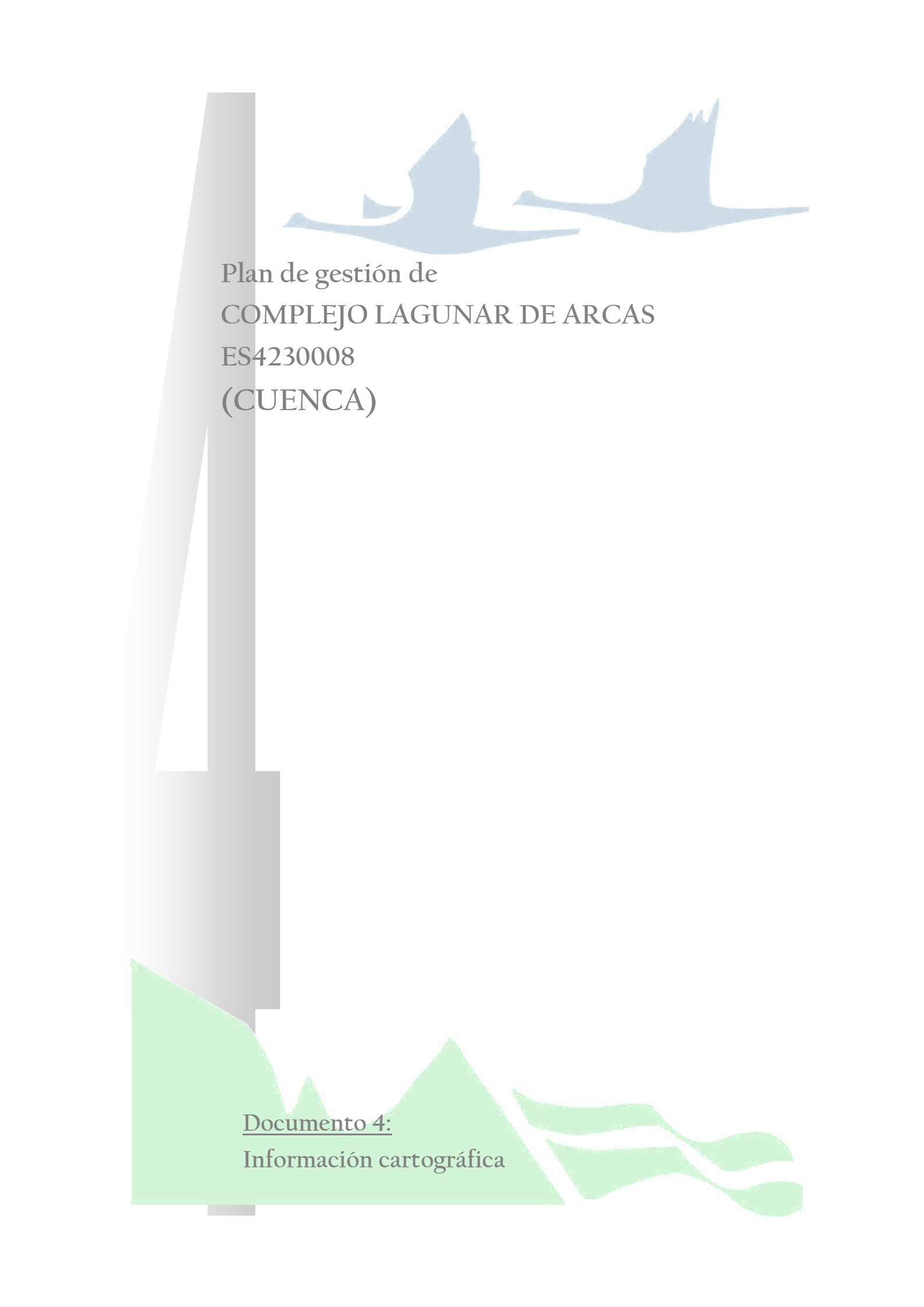

Plan de gestión de
COMPLEJO LAGUNAR DE ARCAS
ES4230008
(CUENCA)

Documento 4:
Información cartográfica



ÍNDICE

1. INFORMACIÓN GRÁFICA.....	4
2. DESCRIPCIÓN DE LOS LÍMITES DEL ESPACIO NATURA 2000.	5



1. INFORMACIÓN GRÁFICA

La información cartográfica del presente plan de gestión consta de las siguientes salidas gráficas que acompañan como anexo a este documento:

1. Límite del espacio Red Natura 2000.
2. Términos municipales incluidos.
3. Hábitats de interés comunitario.
4. Zonificación.
5. Geología.



2. DESCRIPCIÓN DE LOS LÍMITES DEL ESPACIO NATURA 2000.

La información recogida en la siguiente tabla está referida al parcelario del Sistema de Información Geográfica de Parcelas Agrícolas (SIGPAC) del año 2012. Se indican las parcelas total o parcialmente incluidas en el espacio Natura 2000.

Este listado se ha obtenido del cruce entre los límites del espacio Red Natura 2000 y el parcelario SIGPAC. Para realizar dicho cruce, se ha tomado como base el parcelario SIGPAC del año 2012 y se han usado herramientas y geoprocetos basados en Sistemas de Información Geográfica. Es importante aclarar que el uso de estos geoprocetos así como del parcelario SIGPAC, implica asumir las limitaciones de precisión y contenido que poseen estos elementos.

MUNICIPIO	POLÍGONO	PARCELAS
Arcas del Villar (21)	511	4 – 10, 1001 - 1007
	512	22 - 24
Valdetórtola (232)	516	1 – 2, 1003
Villar de Olalla (273)	520	24 – 34, 38, 81, 94-95, 1013

Tabla 1. Listado de parcelas SIGPAC incluidas total o parcialmente en el espacio Red Natura 2000.
Fuente: Elaboración propia