



LA ENCANTADA, EL MORAL Y LOS TORREONES

“Endemismos de flora ibérica en el encinar albacetense”

DESCRIPCIÓN GENERAL

Las tres zonas discontinuas que constituyen este LIC están situadas al noroeste de la provincia de Albacete, próximas al Parque Natural de las Lagunas de Ruidera. Forman parte de un paisaje en mosaico de tierras de labor de secano intercaladas en formaciones vegetales de bosque esclerófilo mediterráneo en el que dominan coscojares, encinares y aliagares. Debido a la influencia antrópica, aparecen eriales y plantas arvenses, formando un pastizal - matorral compuesto por retamas, hinojos, carlinas, escobas blancas y cardos.

La importancia de estas zonas radica en que sustentan una importante población de *Sisymbrium cavanillesianum*, crucífera herbácea de la familia de las brasicáceas, endémica del centro de la Península Ibérica, que vive en tierras removidas con cierta periodicidad como especie arvense o ruderal. Esta especie está incluida en varios listados de flora amenazada, como el "Libro Rojo de especies vegetales amenazadas de España peninsular e Islas Baleares". Por su carácter protegido, está en proyecto la creación de una Microrreserva de flora al sur de Villarrobledo, en el paraje denominado “Cerro de la Encantá” en el que se han inventariado 166 especies o subespecies de plantas vasculares, de las cuales once son endemismos ibéricos y quince iberoafricanos. *Ziziphora acinoides*, junto con *Sisymbrium cavanillesianum*, son las especies con mayor importancia dentro del LIC. La conservación de estas especies pasa por el mantenimiento de las actividades tradicionales de laboreo y pastoreo, evitando el uso de herbicidas.

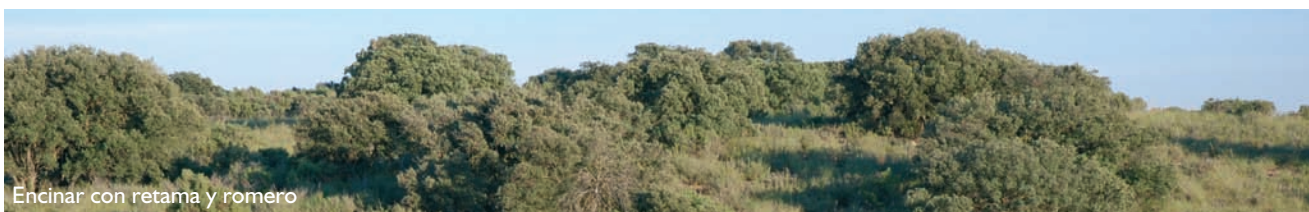

Encinar con retama y romero

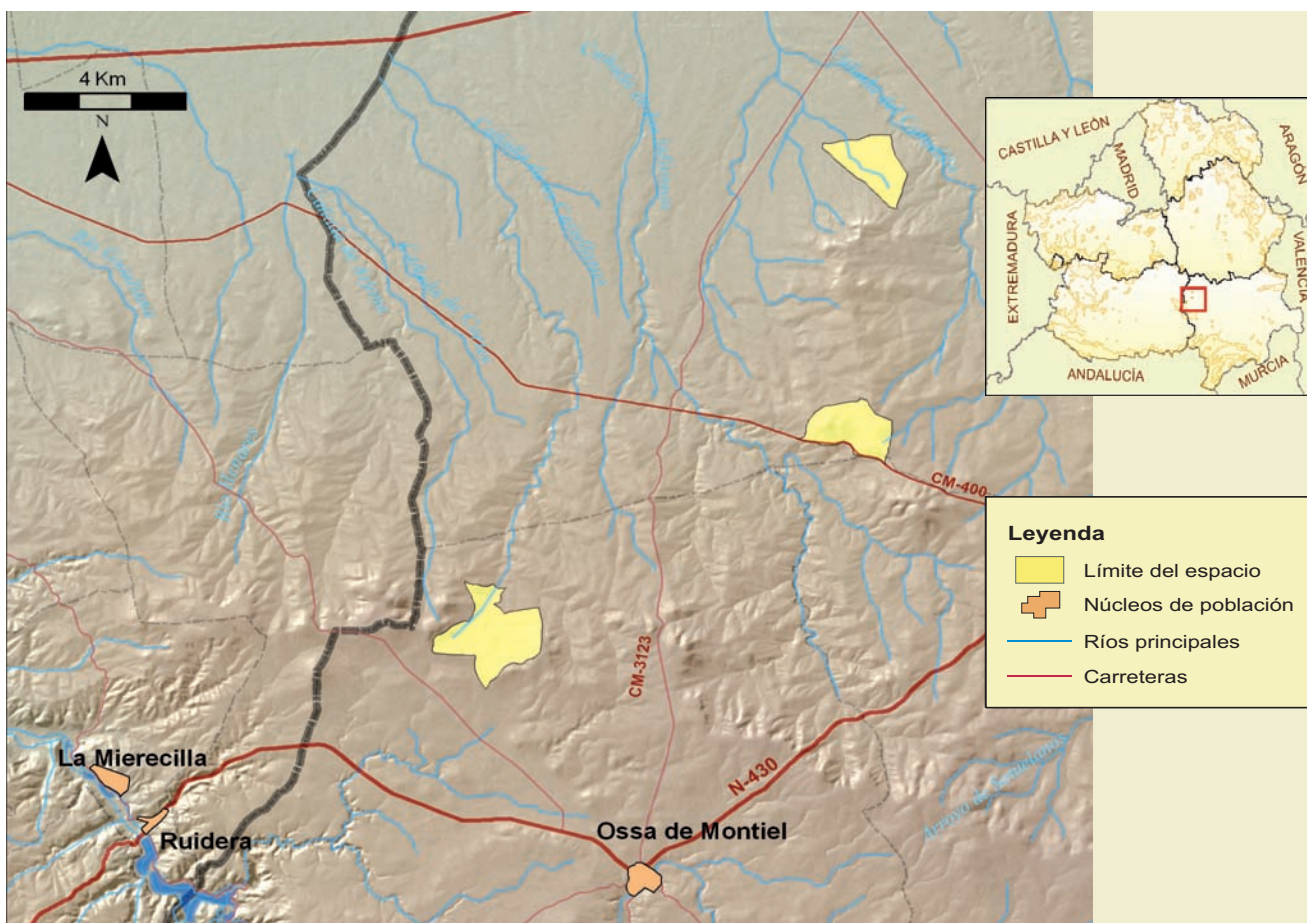

FICHA TÉCNICA RESUMEN

Código RN 2000: ES42 I 0002. **Nombre:** La Encantada, el Moral y los Torreones. **Provincia:** Albacete. **Extensión:** 855 ha.

Términos Municipales: El Bonillo, Ossa de Montiel y Villarrobledo.

Hábitat característicos: bosques de encinar aclarado con formaciones de enebros y abundante matorral de coscoja, romero, tomillo, espliego y esparto.

Valores sobresalientes y especies más representativas y singulares: endemismos ibéricos e iberoafricanos de flora vascular, como *Sisymbrium cavanillesianum* y *Ziziphora acinoides*. Otras especies de interés son *Paronychia aretoides*, *Iberis crenata* y *Sisymbrium austriacum*. En la zona hay presencia de víbora hocicuda y águila culebrera y en este LIC se sitúa un importante yacimiento arqueológico de la Edad del Bronce.

Vulnerabilidad y posibles amenazas: abandono de los sistemas tradicionales de aprovechamiento agropecuario, por una excesiva intensificación de los mismos o el cambio a labores de regadío, lo que supondría la desaparición de las especies vegetales endémicas de carácter ruderal y arvense.

Otras figuras de protección: no existen.

Época aconsejable de visita y otras recomendaciones: primavera y final del otoño.



Víbora hocicuda