



CUEVA DE LOS MORCIGUILLOS

“Refugio de quirópteros en una gruta excavada en la Hoz del río Tórtola”

DESCRIPCIÓN GENERAL

La Cueva de los Morciguillos, situada en el término de Valdetórtola dentro de la comarca de la Sierra Media Conquense, se ubica en el valle del arroyo de la Vega o de la Hoz, cerca de Tórtola, donde al unirse diversos arroyos en el río del mismo nombre, éste excava una hoz que se prolonga hasta el vecino pueblo de Valdeganga. Campos de cultivo salpicados por algunos frutales constituyen el paisaje circundante, en el que surgen cerros de una altura considerable como La Muela y roquedos calizos con vegetación rupícola asociada y presencia de sabina negra (*Juniperus phoenicea*). La vegetación riparia está presente en el cercano arroyo de la Hoz.

Esta cueva, junto con las cercanas “Cueva de la Judía” en Las Valeras, y la “Cueva de los Morceguillos” en Valdecabras, constituyen los tres refugios más importantes para la cría de murciélagos cavernícolas de la provincia, destacando además por su valor geomorfológico.

El LIC, cuyo nombre deriva del término local para los murciélagos, incluye la cueva, de origen kárstico, y una superficie de unas tres ha, formada por calizas y conglomerados, así como una zona periférica de protección de cerca de 50 ha. La entrada a la cueva se encuentra casi oculta por la presencia de matorrales nitrófilos, como zarzales y rosales silvestres, que se desarrollan aquí debido a la acumulación de excrementos de los murciélagos, la “murcielaguina”, usada como abono orgánico de alta riqueza. Aparecen también en el entorno de la entrada a la cueva, la nueza o nabo del diablo (*Brionia dioica*) y formaciones vegetales propias de paredones rezumantes.

A pesar de la variabilidad del número de individuos de unos años a otros, la Cueva de los Morciguillos constituye el refugio más importante a nivel europeo para la población del murciélago ratonero pardo (*Myotis emarginatus*) durante la época de cría. Otras especies presentes también en la misma época, son el murciélago mediterráneo de herradura (*Rhinolophus euryale*), el de cueva (*Miniopterus schreibersii*) y el mediano de herradura (*Rhinolophus mehelyi*). Pero la especie con un mayor número de individuos es el murciélago grande de herradura (*Rhinolophus ferrumequinum*), residente con una alta población en la época de cría.

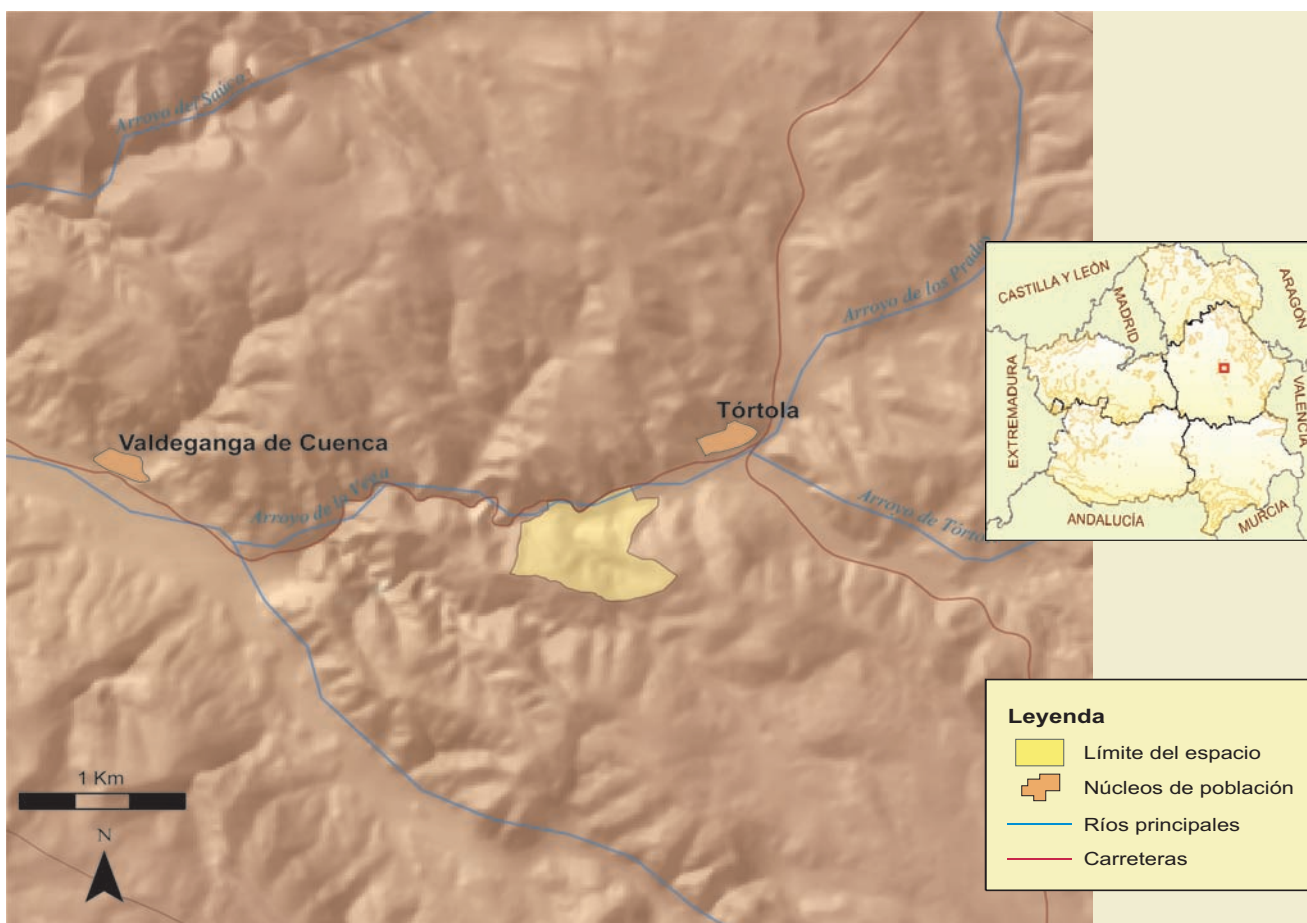

FICHA TÉCNICA RESUMEN

Código RN 2000: ES4230010. **Nombre:** Cueva de los Morciguillos. **Provincia:** Cuenca. **Extensión:** 46 ha.

Términos Municipales: Valdetórtola.

Hábitat característicos: vegetación rupícola y, en los alrededores, matorral mediterráneo, pinares, vegetación riparia, campos de cultivos de secano y plantaciones de frutales.

Valores sobresalientes y especies más representativas y singulares: murciélagos: *Myotis emarginatus*, *Rhinolophus mehelyi*, *Rhinolophus ferrumequinum*, *Rhinolophus euryale*, *Miniopterus schreibersii*. Aves rupícolas en la Hoz del río Tórtola y passeriformes esteparios en los campos de cultivo y matorrales bajos del entorno.

Vulnerabilidad y posibles amenazas: el aumento de posibles visitantes y espeleólogos pondría en peligro la población de murciélagos en su época de cría y en el periodo de hibernación.

Otras figuras de protección: Microrreserva de la Cueva de Los Morciguillos.

Época aconsejable de visita y otras recomendaciones: el acceso a la cueva no está permitido al suponer graves molestias para los murciélagos. La totalidad del LIC está sobre terrenos de propiedad particular.



Detalle de la entrada a la cueva



Colonia de murciélago grande de herradura