



Pino laricio

SIERRA DEL SANTERÓN

“Pinares y sabinares en los confines de la provincia de Cuenca”

DESCRIPCIÓN GENERAL

La Sierra del Santerón se localiza en la comarca de la Serranía Baja, al nordeste de Cuenca, en el límite con la provincia de Teruel y la comarca valenciana del Rincón de Ademuz. El LIC, localizado en este remoto extremo de la provincia de Cuenca, se enclava en un área de baja densidad de población y de difícil acceso.

El paisaje de la zona, donde predomina la roca caliza, está formado por sierras con formas alomadas y relativamente elevadas (altitud máxima de 1.600 m) cubiertas por pinares y sabinares con manchas de matorral bajo. Entre estas sierras surgen extensos valles con pastizales de aprovechamiento ganadero, por los que discurren algunos pequeños arroyos.

En este espacio natural encontramos una de las manifestaciones de pinares de pino laricio y sabinares albares más orientales del Sistema Ibérico meridional. Ello es debido a la continentalidad de estas sierras, con una altitud de 1.200 a 1.500 m, en las que se aprecia la influencia de la flora del Maestrazgo. Entre los pinos y sabinas de las cumbres y las partes elevadas de las laderas pedregosas, surgen también pies arbóreos y arbustivos de encinas y quejigos; y en algunos de los pedregales de las cumbres, se desarrollan formaciones de sabinar rastrero, en las cuales es posible encontrar un endemismo del Sistema Ibérico oriental, la especie subrupícola *Erodium celtibericum*, de bella flor blanca con venas rojizas, acompañada de *Prunus prostrata*, constituyendo las mejores formaciones regionales de esta comunidad vegetal cacuminal.

En el entorno del LIC, en el término de Casas de Garcimolina, encontramos dos parajes naturales de gran belleza paisajística: “El Sabinarejo”, con la presencia de sabinas centenarias, y los extensos pinares de la “Dehesa Boyal”.

Desde el punto de vista de la fauna, además de mamíferos y aves forestales y rupícolas, lo más relevante es la existencia de una población aislada de cangrejo autóctono de río (*Austropotamobius pallipes*), especie hoy en día desaparecida o reemplazada por especies alóctonas en la mayoría de nuestros cauces fluviales.

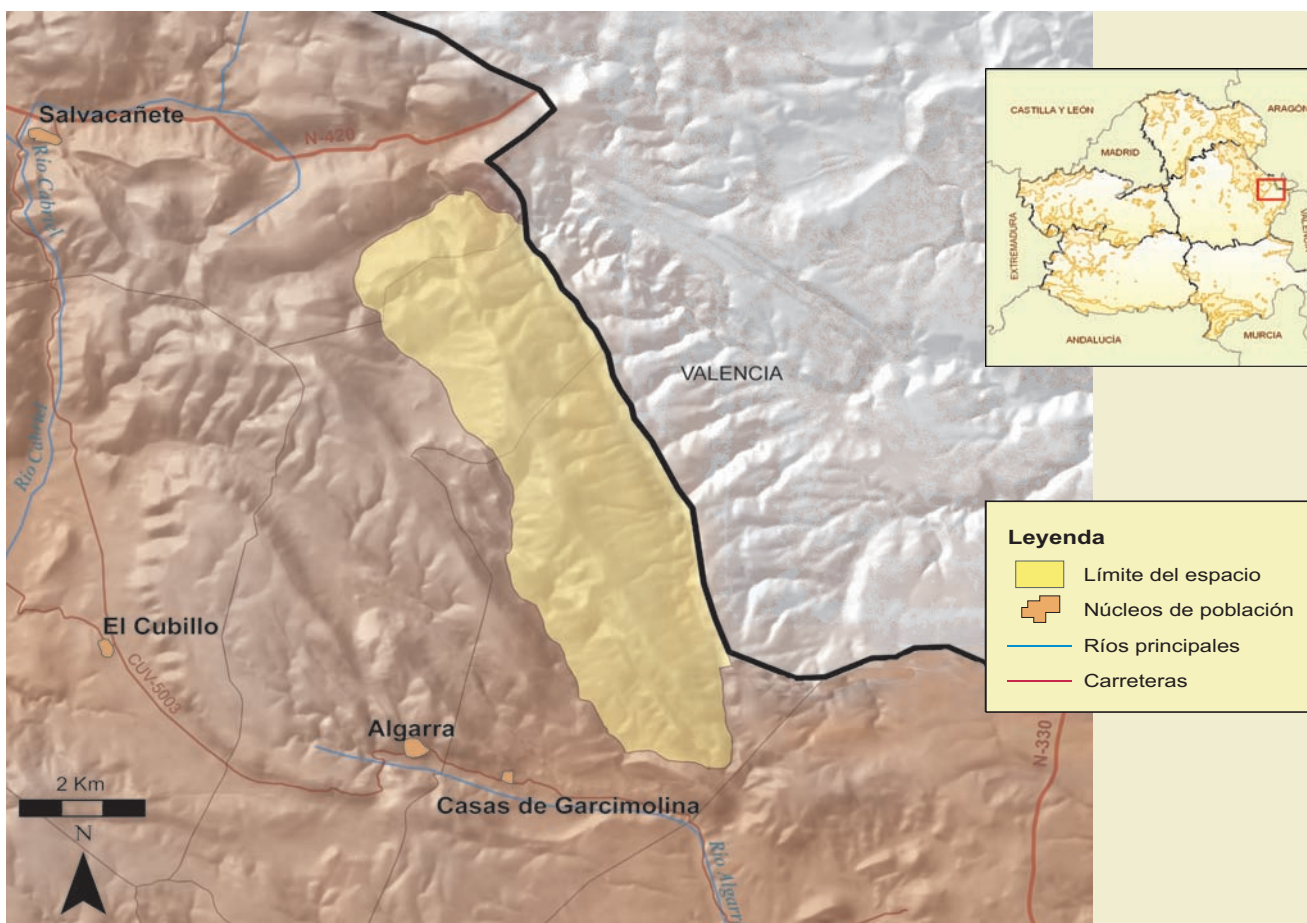

FICHA TÉCNICA RESUMEN

Código RN 2000: ES4230015. **Nombre:** Sierra del Santerón. **Provincia:** Cuenca. **Extensión:** 2.609 ha.

Términos Municipales: Algarra, Casas de Garcimolina, Salvacañete.

Hábitat característicos: pinares de pino laricio (*Pinus nigra* ssp. *salzmannii*). Sabinas albares (*Juniperus thurifera*) y sabinas rastreros (*Juniperus sabina*). Matorral y bosquetes de quercíneas. Pastizales. Arroyos con vegetación acuática y saucedas. Campos de cultivos.

Valores sobresalientes y especies más representativas y singulares: masas continuas de pinar de pino laricio y sabinar albar más orientales del Sistema Ibérico y el endemismo ibérico *Erodium celtibericum*. Invertebrados: *Austropotamobius pallipes*. Mamíferos: gato montés, tejón, garduña. Aves: azor, gavián.

Vulnerabilidad y posibles amenazas: alteración del paisaje y la vegetación por construcción de caminos forestales e instalación de infraestructuras para la telecomunicación y de infraestructuras energéticas.

Otras figuras de protección: no existen.

Época aconsejable de visita y otras recomendaciones: toda época del año. Terrenos en su mayoría de propiedad privada. Es recomendable visitar los parajes cercanos de la Dehesa Boyal, Peña el Pardo, El Sabinarejo, El Talayón y Cruz de los Tres Reinos.



Algarra



Sábina albar