

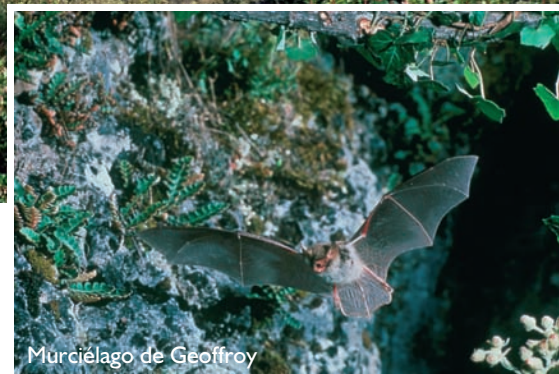

## RINCÓN DEL TOROZO

“Refugio de murciélagos en la Vía Verde de la Jara”



Murciélago de Geoffroy

### DESCRIPCIÓN GENERAL

Este espacio natural se localiza en la Sierra de Altamira, cadena montañosa situada en el límite provincial entre Toledo y Cáceres, perteneciente al macizo de Las Villuercas. Presenta el característico relieve “apalachense”, donde destacan las crestas de duras cuarcitas masivas. El LIC está formado por el paraje “Rincón del Toroazo”, donde se ubica un antiguo túnel de la línea de ferrocarril que se proyectó entre las localidades de Calera y Chozas (Toledo) y Villanueva de la Serena (Badajoz), discurriendo paralela al río Uso, y que nunca llegó a terminarse. Manteniéndose aún las ruinas de varias estaciones como la de Mina de Santa Quiteria, hoy en día se han recuperado algunos tramos como Vía Verde de la Jara.

Su interés radica en la utilización del túnel como refugio de invernada por poblaciones de varias especies vulnerables de murciélagos. Entre otras, cabe destacar la mayor colonia de la Península Ibérica del murciélago de cueva (*Miniopterus schreibersii*), con más de 30.000 ejemplares invernantes. Otras especies como el murciélago de Geoffroy (*Myotis emarginatus*), el murciélago ratonero grande (*Myotis myotis*), y el murciélago grande de herradura (*Rhinolophus ferrumequinum*), utilizan también este antiguo túnel como refugio.

El paisaje del entorno, perteneciente a la comarca de la Jara Baja, con sus características pedreras, está formado por pinares de repoblación y por dehesas abiertas de encinas y alcornoques, junto a matorral mediterráneo de monte bajo en las laderas.

Los usos recreativos que promueven los proyectos de las vías verdes, como senderismo, rutas en bicicleta y a caballo son compatibles con la conservación de este LIC, siempre que se respete la prohibición del acceso al túnel, sobre todo en el periodo de hibernación de la población de murciélagos.

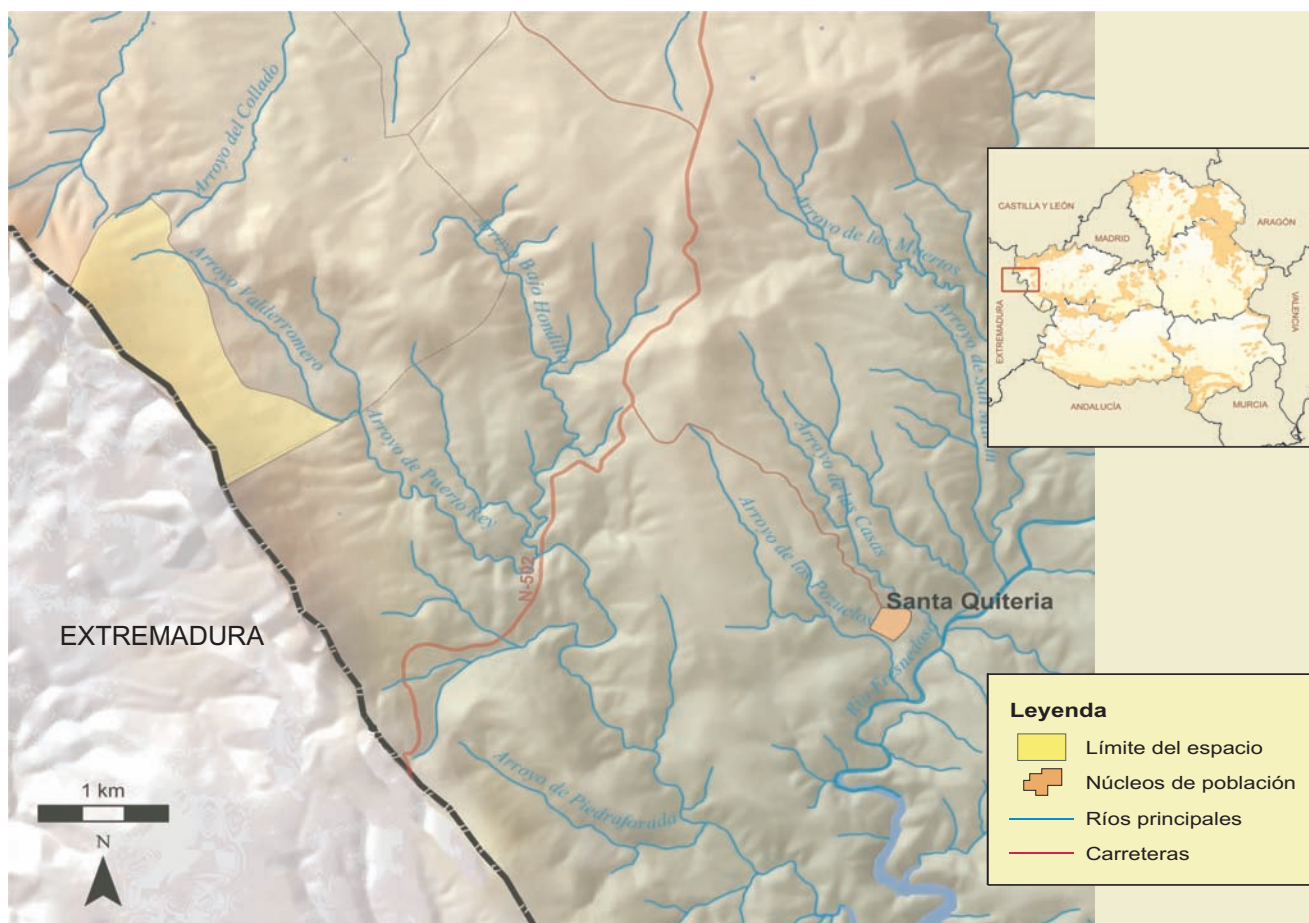

## FICHA TÉCNICA RESUMEN

**Código RN 2000:** ES4250006. **Nombre:** Rincón del Torozo. **Provincia:** Toledo. **Extensión:** 202 ha.

**Términos Municipales:** Puerto de San Vicente, Sevilleja de la Jara.

**Hábitat característicos:** pinares de repoblación. Dehesas abiertas de encinas y alcornoques. Matorrales de monte bajo (jarales, brezales).

**Valores sobresalientes y especies más representativas y singulares:** murciélagos: *Miniopterus schreibersii*, *Rhinolophus ferrumequinum*, *R. euryale*, *Myotis emarginatus*, *M. myotis*. Rapaces: águila real.

**Vulnerabilidad y posibles amenazas:** actos de vandalismo pueden perturbar la colonia de murciélagos e incluso llevar a su desaparición, debiéndose mantener por tanto el vallado de entrada al túnel para evitar el acceso al mismo. En las prácticas selvícolas en los pinares del entorno próximo al túnel, deben evitarse o limitarse los tratamientos fitosanitarios por su posible efecto pernicioso sobre la población de murciélagos.

**Otras figuras de protección:** Microrreserva del Rincón del Torozo. Programa de conservación, control y seguimiento de las poblaciones de quirópteros de los principales refugios de invernada y/o cría en Castilla-La Mancha.

**Época aconsejable de visita y otras recomendaciones:** todo el año. La visita al túnel no está permitida, existiendo un vallado en las entradas. El uso recreativo como vía verde de la antigua línea ferroviaria está permitido.



Antiguo túnel del ferrocarril