

# ZONIFICACIÓN DEL PLAN DE RECUPERACIÓN DEL AGUILA PERDICERA. Guadalajara.



Castilla-La Mancha

SEGOVIA

ZARAGOZA

SORIA

TERUEL

MADRID

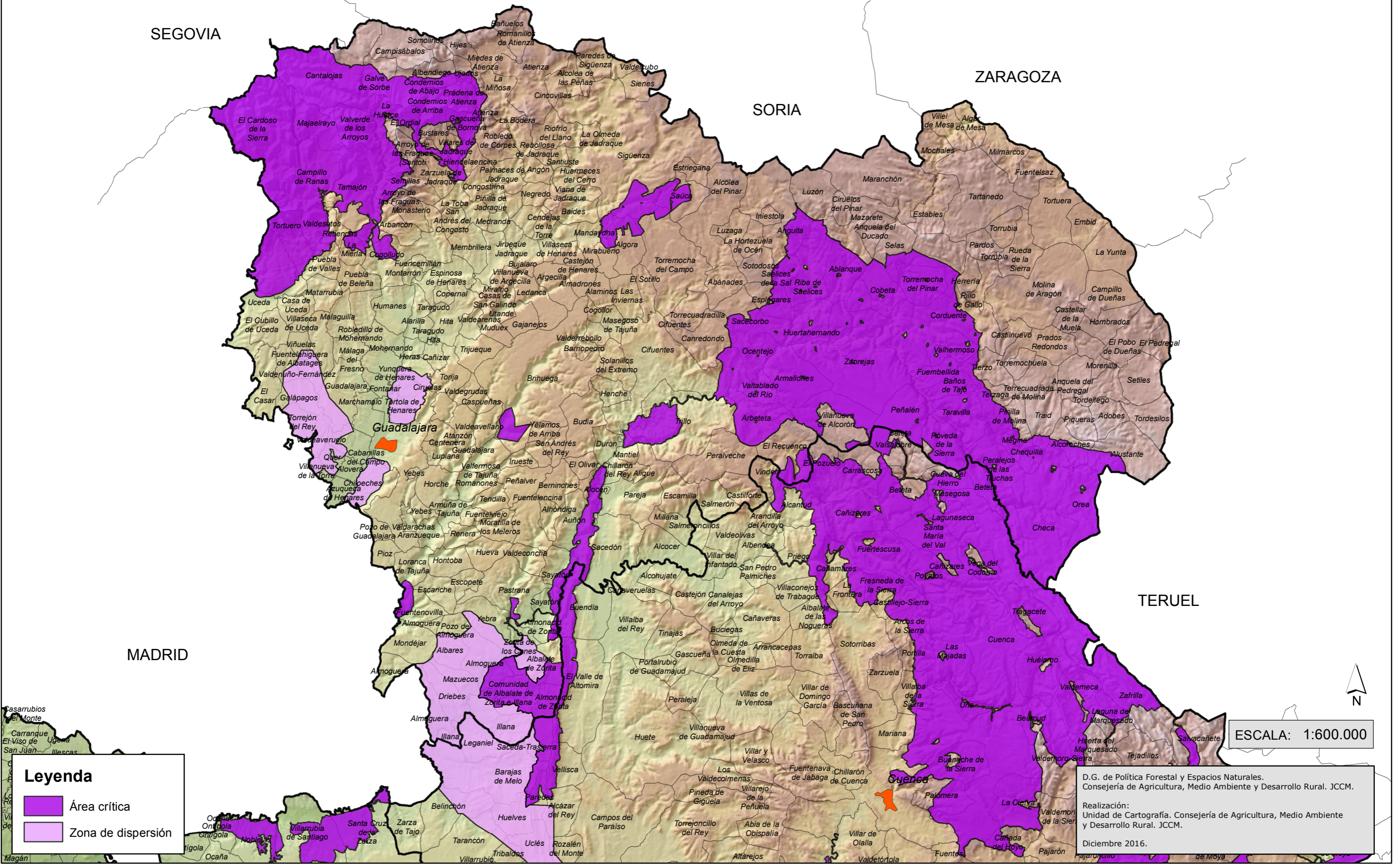

**Legenda**

- Área crítica
- Zona de dispersión

ESCALA: 1:600.000

D.G. de Política Forestal y Espacios Naturales.  
 Consejería de Agricultura, Medio Ambiente y Desarrollo Rural. JCCM.  
 Realización:  
 Unidad de Cartografía. Consejería de Agricultura, Medio Ambiente  
 y Desarrollo Rural. JCCM.  
 Diciembre 2016.