



Gobierno de España

Ministerio de Hacienda y Función Pública

SECRETARÍA DE ESTADO DE HACIENDA

DIRECCIÓN GENERAL DEL CATASTRO

# CERTIFICACIÓN CATASTRAL DESCRIPTIVA Y GRÁFICA

Referencia catastral: 9948202WJ9194N0001XQ

## DATOS DESCRIPTIVOS DEL INMUEBLE

**Localización:** CL AVIADORA PEPA COLOMER Suelo 02008 ALBACETE [ALBACETE]

**Clase:** Urbano

**Uso principal:** Suelo sin edif.

<b>Valor catastral [ 2016 ]:</b>	<b>241.562,98 €</b>
<b>Valor catastral suelo:</b>	241.562,98 €
<b>Valor catastral construcción:</b>	0,00 €

## Titularidad

Apellidos Nombre / Razón social	NIF/NIE	Derecho	Domicilio fiscal
JUNTA DE COMUNIDADES DE CASTILLA LA MANCHA	S1911001D	100% de propiedad	PZ CONDE 2 45002 TOLEDO [TOLEDO]

## PARCELA CATASTRAL

Superficie gráfica: 1.185 m2

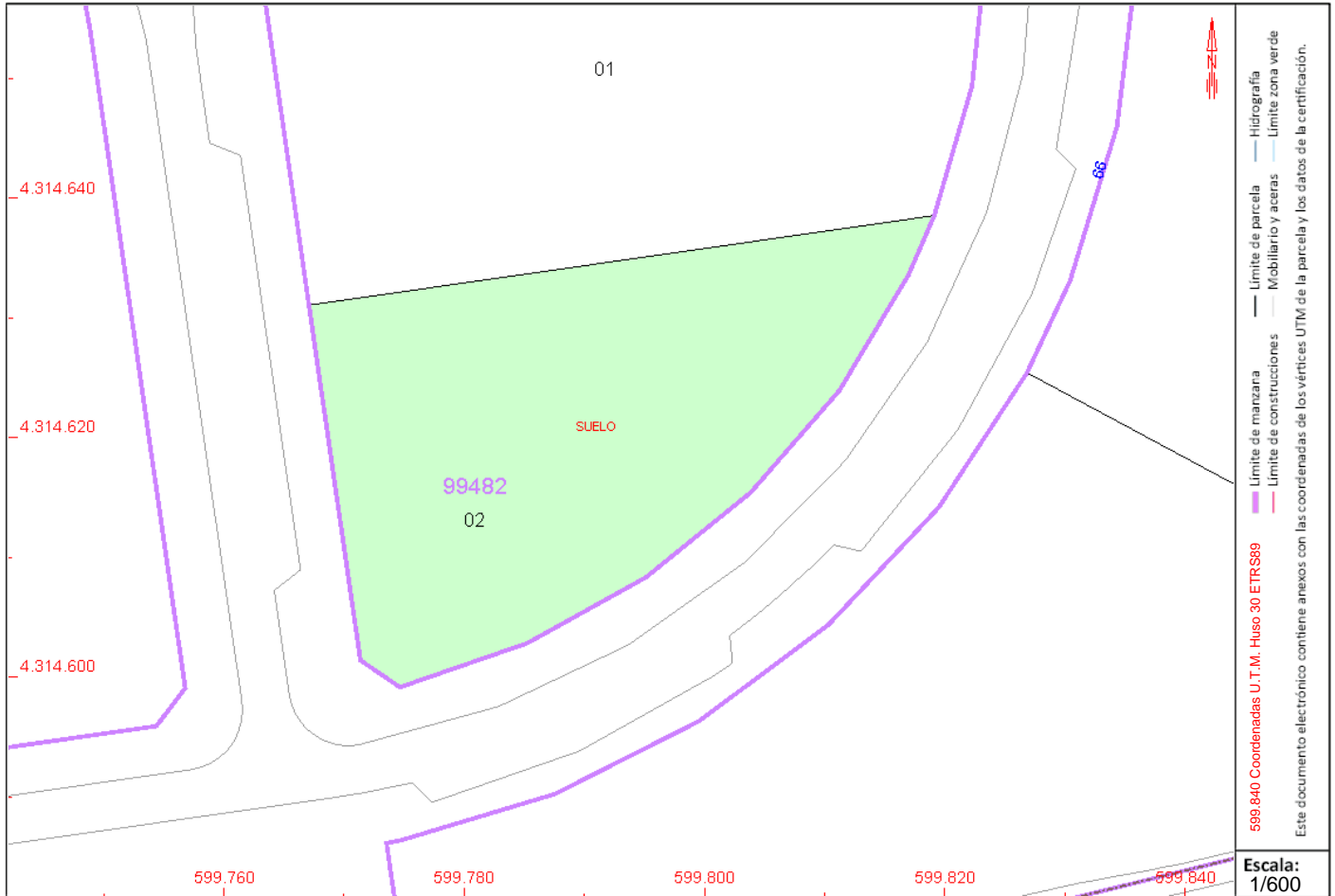

Este certificado refleja los datos incorporados a la Base de Datos del Catastro. Solo podrá utilizarse para el ejercicio de las competencias del solicitante.

**Solicitante:** DIRECCION GENERAL DE LA VIVIENDA

**Finalidad:** PATRIMONIO JCCM

**Fecha de emisión:** 11/11/2016

Documento firmado con CSV y sello de la DIRECCIÓN GENERAL DEL CATASTRO  
CSV: ASFD3RX5NKNM1QCZ (verificable en <https://www.sedecatastro.gob.es>) | Fecha de firma: 11/11/2016





GOBIERNO DE ESPAÑA

MINISTERIO DE HACIENDA Y FUNCIÓN PÚBLICA

SECRETARÍA DE ESTADO DE HACIENDA

DIRECCIÓN GENERAL DEL CATASTRO

# CERTIFICACIÓN CATASTRAL DESCRIPTIVA Y GRÁFICA

Referencia catastral: 9948202WJ9194N0001XQ

## RELACIÓN DE PARCELAS COLINDANTES

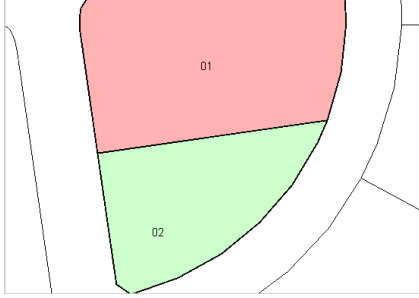

Referencia catastral: 9948201WJ9194N-----

Localización: AV OLIMPIA 14  
ALBACETE [ALBACETE]

### Titularidad principal

Apellidos Nombre / Razón social	NIF	Domicilio fiscal
COMUNIDAD DE PROPIETARIOS		

