

PACTO por la
RECUPERACIÓN
ECONÓMICA



CASTILLA-LA MANCHA 2015 > 2020

MESA DE COORDINACIÓN Y SEGUIMIENTO
JUNIO-2017

INFORME DE SEGUIMIENTO 2015-2016
RESUMEN EJECUTIVO



Castilla-La Mancha



ESTRUCTURA DEL INFORME



1.- INTRODUCCIÓN



2.- CRONOGRAMA DE ACTUACIONES DE SEGUIMIENTO



3.- INDICADORES GENERALES DE EJECUCIÓN DEL PACTO

- 3.1 RESUMEN DEL ESTADO DE EJECUCIÓN DE LAS MEDIDAS POR EJE
- 3.2 PORCENTAJE MEDIO DE EJECUCION DE LAS MEDIDAS POR EJE (SEGÚN ESTADO DE EJECUCIÓN)
- 3.3 PORCENTAJE MEDIO DE EJECUCIÓN DE MEDIDAS POR EJES
- 3.4 RESUMEN DE EJECUCIÓN DEL PACTO
- 3.5 MEMORIA ECONÓMICA DEL PACTO



4.- ANEXOS: INFORMES DE SEGUIMIENTO POR EJES



1.- INTRODUCCIÓN

ACUERDO MARCO PARA LA RECUPERACIÓN SOCIAL Y ECONÓMICA DE CASTILLA LA MANCHA 2015-2020

DECLARACIÓN INSTITUCIONAL PARA INICIAR LA CONCERTACIÓN DE UN ACUERDO MARCO PARA LA RECUPERACIÓN SOCIAL Y ECONÓMICA DE CASTILLA LA MANCHA (2015-2020)

(Firmantes: Gobierno Regional, CCOO, UGT y CECAM 06 de octubre-2015)

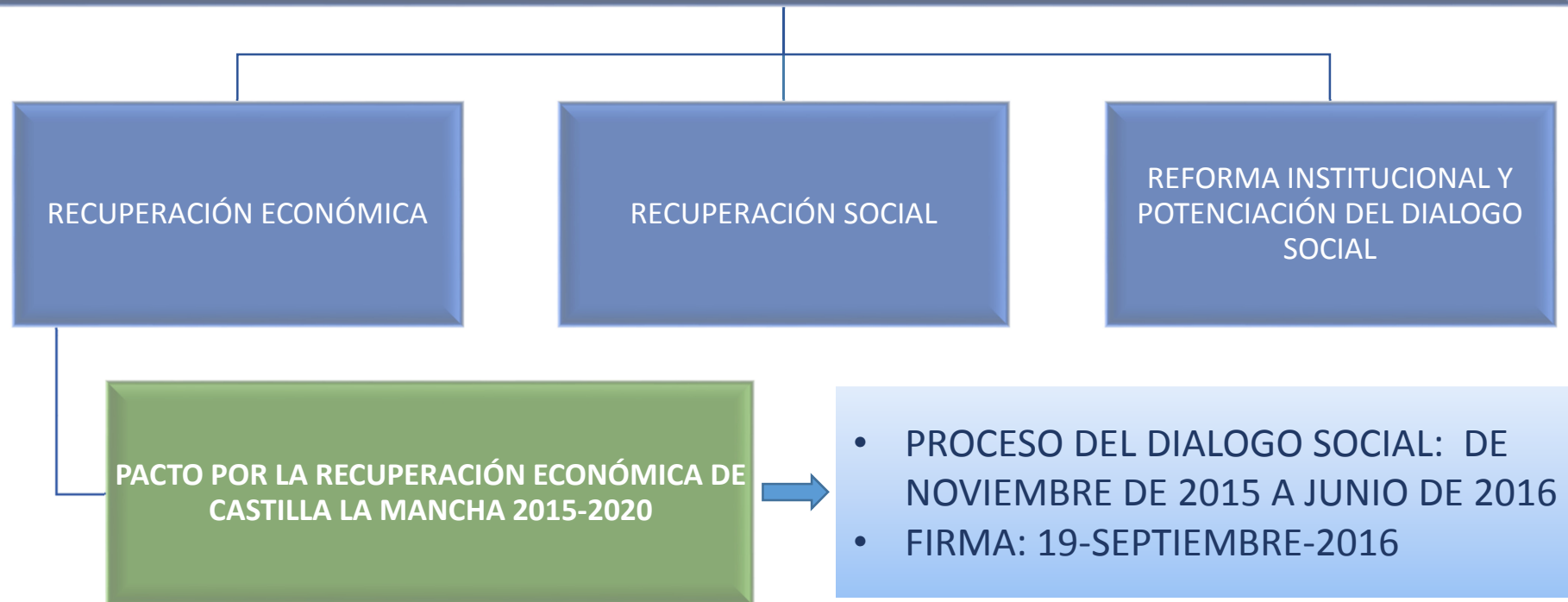



1.- INTRODUCCIÓN



1.- INTRODUCCIÓN

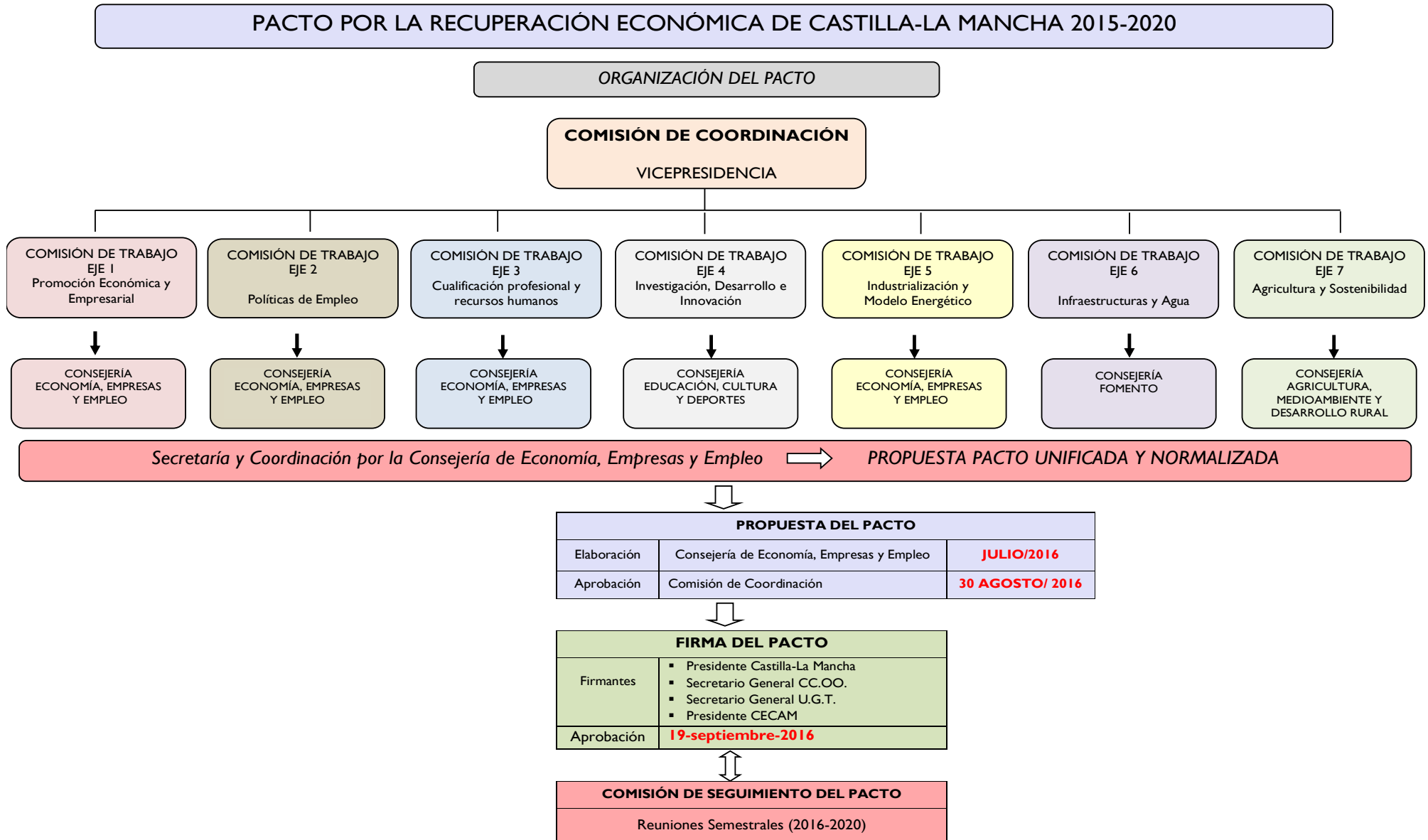



1.- INTRODUCCIÓN

PACTO POR LA RECUPERACIÓN ECONÓMICA DE CASTILLA LA MANCHA (2015-2020)
(Firmantes: Gobierno Regional, CCOO, UGT y CECAM 19 de septiembre de 2016)

**Eje 1:
PROMOCIÓN
ECONÓMICA Y
EMPRESARIAL**

Líneas:

- 1.1- Sistema Integral de Acompañamiento Empresarial.
- 1.2- Financiación.
- 1.3- Internacionalización.
- 1.4- Política Fiscal.
- 1.5- Incentivación empresarial.
- 1.6- Simplificación administrativa.
- 1.7- Promoción de suelo industrial.
- 1.8- Captación de inversiones.
- 1.9- Impulso a sectores estratégicos.
- 1.10 –Turismo.

**Eje 2:
POLÍTICAS DE
EMPLEO**

Líneas:

- 2.1- Recuperación y dimensionamiento servicio público de empleo.
- 2.2- Empleo.
- 2.3- Autoempleo.
- 2.4- Intermediación laboral.

**Eje 3:
CUALIFICACIÓN
PROFESIONAL Y
RECURSOS
HUMANOS**

Líneas:

- 3.1- Consolidación de la formación profesional.
- 3.2- Competitividad.
- 3.3- Empleabilidad.
- 3.4- Innovación y calidad.

**Eje4:
INVESTIGACIÓN,
DESARROLLO E
INNOVACIÓN**

Líneas:

- 4.1- Investigación.
- 4.2- Universidad.
- 4.3- Investigación sanitaria.
- 4.4- Investigación agraria y medioambiental.
- 4.5- Innovación empresarial.
- 4.6- Desarrollo de las TIC.

**Eje 5:
INDUSTRIALIZACIÓN
Y MODELO ENERGÉTICO**

Líneas:

- 5.1- Seguridad y Calidad Industrial.
- 5.2- Ordenación y M.A. mineros/modernización sector.
- 5.3- Redes de transporte y distribución de energía.
- 5.4- Apuesta por energías limpias y renovables.
- 5.5- Autoconsumo.
- 5.6- Ahorro y eficiencia energética

**Eje 6:
INFRAESTRUCTURAS
Y AGUA**

Líneas:

- 6.1- Agua.
- 6.2- Vivienda.
- 6.3- Urbanismo.
- 6.4- Planificación territorial.
- 6.5- Transportes.
- 6.6- Carreteras

**Eje 7:
AGRICULTURA Y
SOSTENIBILIDAD**

Líneas:

- 7.1- Agricultores profesionales.
- 7.2- Jóvenes Agricultores.
- 7.3- Industria Agroalimentarias.
- 7.4- Desarrollo Rural.
- 7.5- Economía Circular.
- 7.6. Economía Forestal.



1.- INTRODUCCIÓN

❖ DURANTE ESTOS ÚLTIMOS MESES SE HAN PUESTO EN MARCHA MUCHAS DE LAS MEDIDAS RECOGIDAS EN EL PACTO POR LA RECUPERACIÓN ECONÓMICA DE CASTILLA-LA MANCHA 2015-2020

- El Pacto fue fruto de la participación de más de 400 personas, representando a 169 organizaciones y entidades.
- Se acordó la puesta en marcha de 420 medidas de las cuales aproximadamente el 70 % ya se están ejecutando.
- El grado medio de ejecución del Pacto es del 28,07%.



2.- CRONOGRAMA DE ACTUACIONES

SEPTIEMBRE / 2016	<ul style="list-style-type: none"> • ACUERDO DE FIRMA DEL PACTO (19 – Septiembre – 2016)
OCTUBRE / 2016	<ul style="list-style-type: none"> • DISEÑO DE DIRECTRICES Y HERRAMIENTAS DE SEGUIMIENTO DEL PACTO • INSTRUCCIONES VIA E_MAIL A LOS VICECONSEJEROS Y DIRECTORES GENERALES DE LA JCCM RESPONSABLES DE LA EJECUCIÓN DE LAS MEDIDAS / CONVOCATORIA REUNIÓN INTERNA
NOVIEMBRE / 2016	<ul style="list-style-type: none"> • REUNIÓN INTERNA CON RESPONSABLES A NIVEL DIRECTIVO DE EJECUCIÓN DE MEDIDAS. OBJETIVOS: <ul style="list-style-type: none"> ○ PROMOVER LA EJECUCIÓN DE MEDIDAS ○ DAR A CONOCER EL MECANISMO DE SEGUIMIENTO DEL PACTO ○ FIJAR LA COMPOSICIÓN DE LAS COMISIONES DE TRABAJO O DE SEGUIMIENTO POR EJES ○ ESTRUCTURA DEL INFORME DE SEGUIMIENTO DEL PACTO
FEBRERO / 2017	<ul style="list-style-type: none"> • SOLICITUD DE INFORMACIÓN DE EJECUCIÓN DE MEDIDAS A 31-12-2016 • REPORTE DE LA INFORMACIÓN
MARZO / 2017	<ul style="list-style-type: none"> • TRAMITAMIENTO Y ANÁLISIS DE LA INFORMACIÓN REPORTADA • ELABORACIÓN DE INFORME DE SEGUIMIENTO POR EJES E INFORME GENERAL DE SEGUIMIENTO DEL PACTO • REUNIÓN DE LA “MESA DEL PACTO POR LA RECUPERACIÓN SOCIAL Y ECONÓMICA DE CASTILLA-LA MANCHA”
ABRIL Y MAYO / 2017	<ul style="list-style-type: none"> • PROCESO DE PARTICIPACIÓN SOCIAL A TRAVES DE LAS COMISIONES DE SEGUIMIENTO DE CADA EJE



2.- CRONOGRAMA DE COMISIONES DE SEGUIMIENTO DE LOS EJES

Abril 2017

Lunes	Martes	Miércoles	Jueves	Viernes	Sábado	Domingo
10	11	12	13	14	15	16
17	18	19 EJE 5 INDUSTRIALIZACIÓN Y MODELO ENERGÉTICO	20	21 EJE 3 CUALIFICACIÓN PROFESIONAL Y RECURSOS HUMANOS	22	23
24 EJE 4 INVESTIGACIÓN, DESARROLLO E INNOVACIÓN	25	26	27	28 EJE 1 PROMOCIÓN ECONÓMICA Y EMPRESARIAL	29	30

Mayo 2017

Lunes	Martes	Miércoles	Jueves	Viernes	Sábado	Domingo
1	2	3	4	5	6	7
8	9	10 EJE 2 POLITICAS DE EMPLEO	11	12	13	14
15	16	17 EJE 7 AGRICULTURA Y SOSTENIBILIDAD	18	19	20	21
22	23	24 EJE 6 INFRAESTRUCTURAS Y AGUA	25	26	27	28
29	30	31				

3.1.- RESUMEN DEL ESTADO DE EJECUCIÓN DE LAS MEDIDAS POR EJES

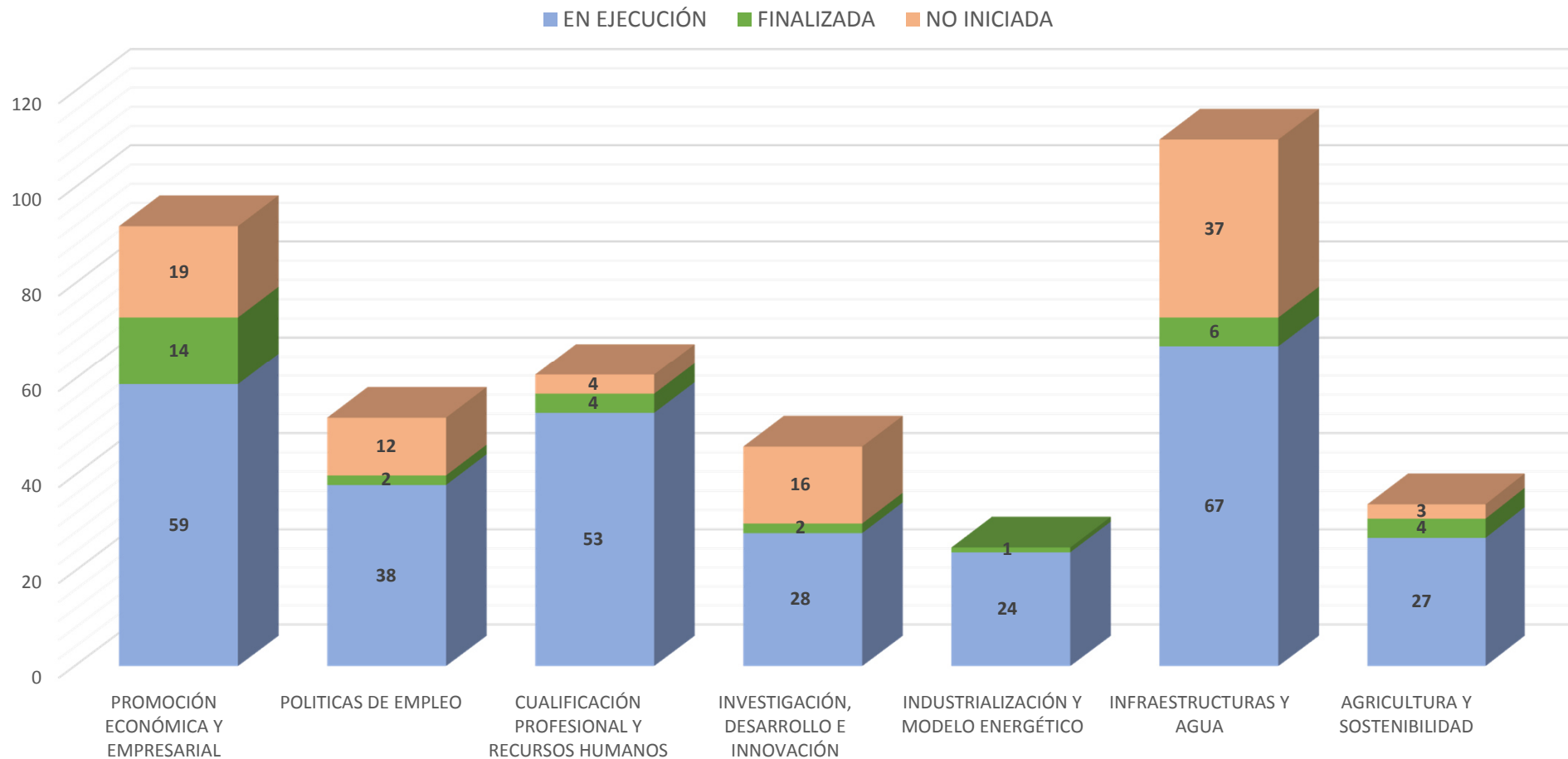

Total medidas por eje	92	52	61	46	25	110	34
Total medidas Pacto	420						



3.2.- PORCENTAJE MEDIO DE EJECUCIÓN DE MEDIDAS POR EJES (SEGÚN ESTADO DE EJECUCIÓN)

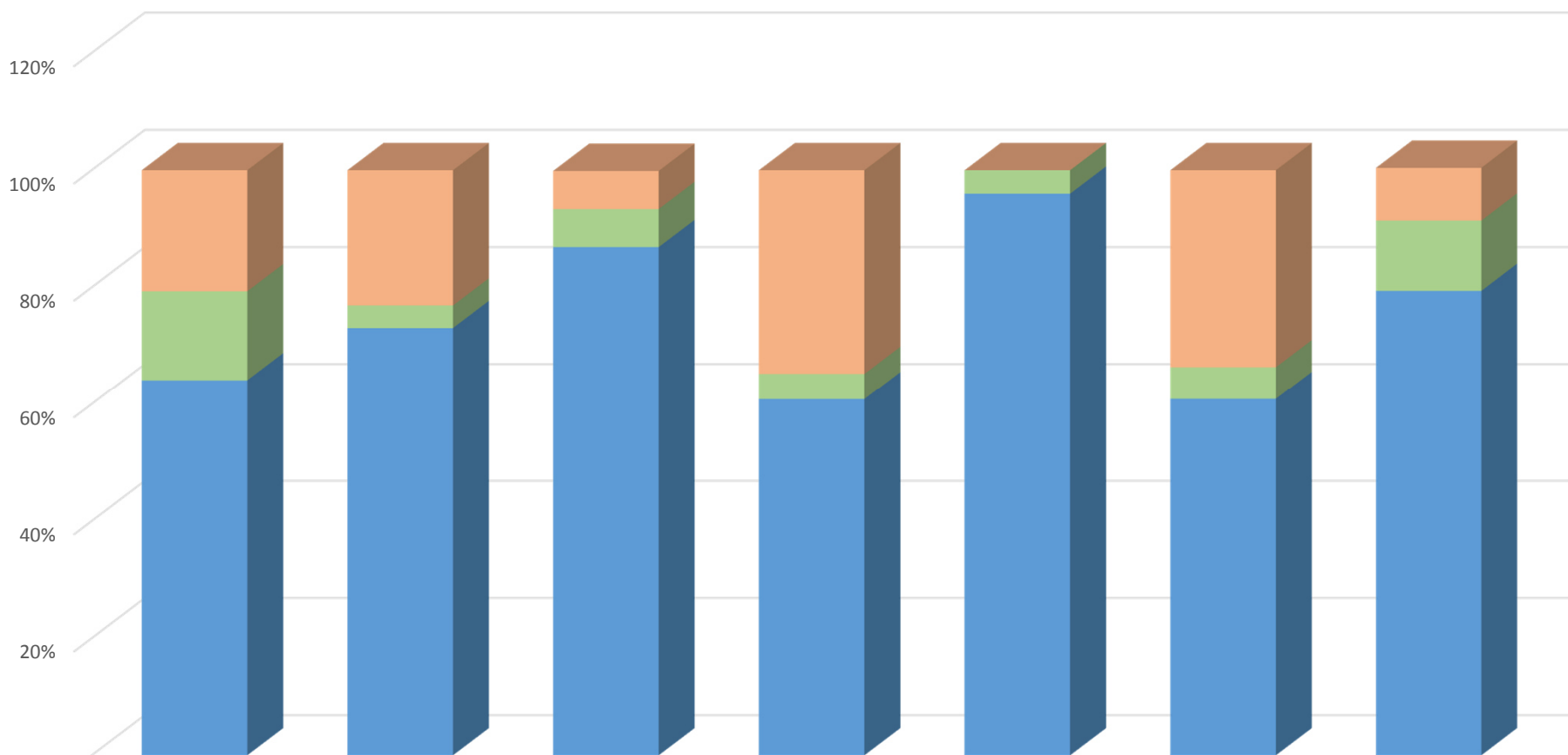

	PROMOCIÓN ECONÓMICA Y EMPRESARIAL	POLÍTICAS DE EMPLEO	CUALIFICACIÓN PROFESIONAL Y RECURSOS HUMANOS	INVESTIGACIÓN, DESARROLLO E INNOVACIÓN	INDUSTRIALIZACIÓN Y MODELO ENERGÉTICO	INFRAESTRUCTURAS Y AGUA	AGRICULTURA Y SOSTENIBILIDAD
NO INICIADA	21%	23%	6,5%	35%	0%	34%	9%
FINALIZADA	15%	4%	6,5%	4%	4%	5%	12%
EN EJECUCIÓN	64%	73%	87%	61%	96%	61%	79%

3.3.- PORCENTAJE MEDIO DE EJECUCIÓN DE LAS MEDIDAS POR EJES

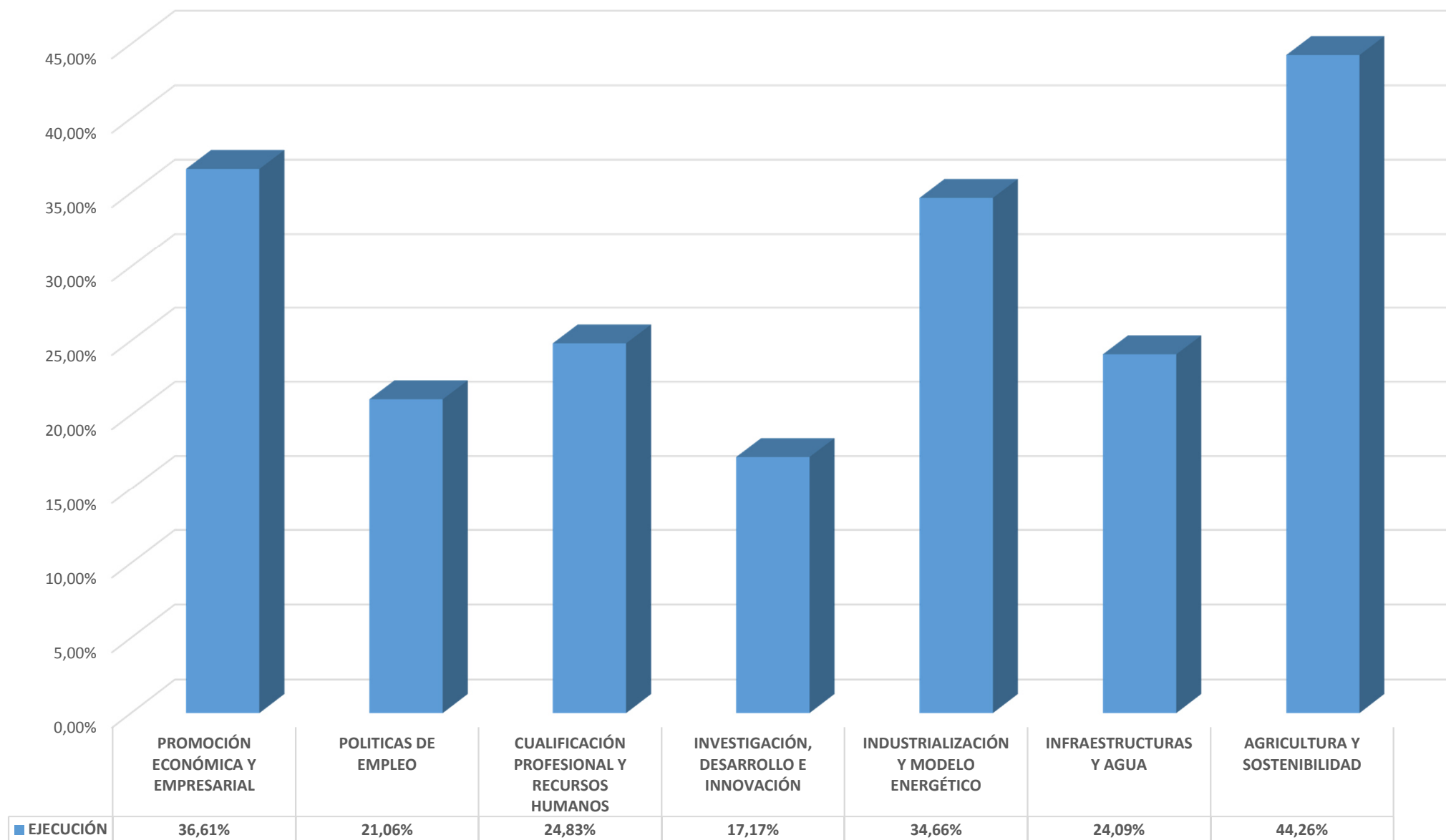

3.4.- RESUMEN DE EJECUCIÓN DEL PACTO

ESTADO EJECUCIÓN

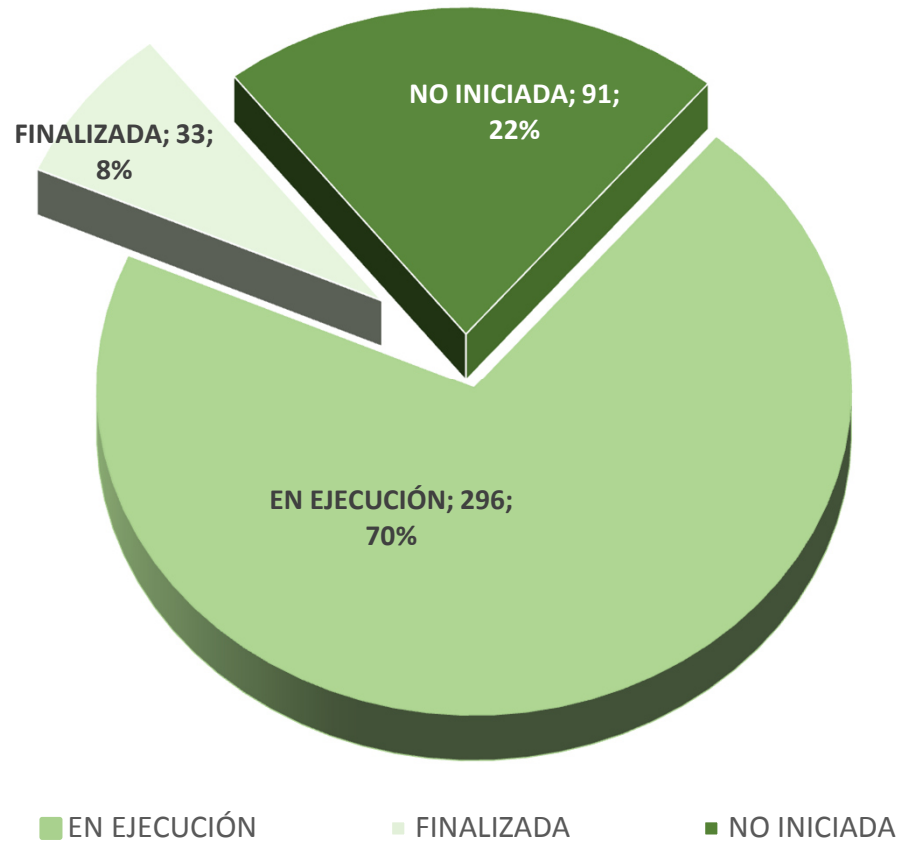

TOTAL MEDIDAS - 420

PORCENTAJE MEDIO GRADO EJECUCIÓN DE MEDIDAS DEL PACTO

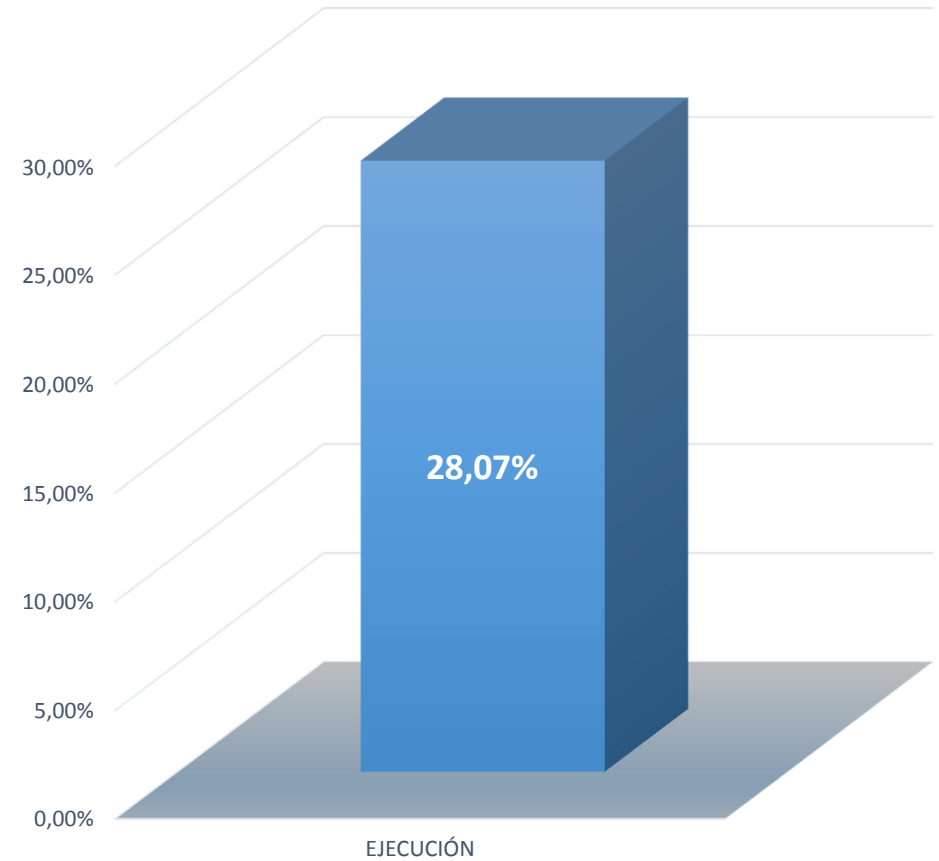



3.5.- MEMORIA ECONÓMICA DEL PACTO

PACTO POR LA RECUPERACIÓN ECONÓMICA DE CASTILLA LA MANCHA 2015-2020	
(Importes a 31/12/2016)	
EJES	Total por ejes
	<i>(en millones de euros)</i>
EJE 1.- PROMOCIÓN ECONÓMICA Y EMPRESARIAL	483,0
EJE 2.- POLÍTICAS DE EMPLEO	92,8
EJE 3.- CUALIFICACIÓN PROFESIONAL Y RECURSOS HUMANOS	57,6
EJE 4.- INVESTIGACIÓN, DESARROLLO E INNOVACIÓN	285,5
EJE 5.- INDUSTRIALIZACIÓN Y MODELO ENERGÉTICO	10,3
EJE 6.- INFRAESTRUCTURAS Y AGUA	83,4
EJE 7.- AGRICULTURA Y SOSTENIBILIDAD	58,0
Total Pacto	1.070,6