

PACTO por la RECUPERACIÓN ECONÓMICA



CASTILLA-LA MANCHA 2015 > 2020

MESA DE COORDINACIÓN Y SEGUIMIENTO

**AVANCE DE LA PLANIFICACIÓN Y SEGUIMIENTO
PRIMER SEMESTRE 2017**



Castilla-La Mancha

MESA DE COORDINACIÓN Y SEGUIMIENTO



1.- INTRODUCCIÓN



2.- CRONOGRAMA DE ACTUACIONES DE SEGUIMIENTO



3.- INDICADORES GENERALES DE EJECUCIÓN DEL PACTO

- 3.1 RESUMEN DEL ESTADO DE EJECUCIÓN DE LAS MEDIDAS POR EJES
- 3.2 PORCENTAJE MEDIO DE EJECUCIÓN DE LAS MEDIDAS POR EJE (COMPARATIVA)
- 3.3 RESUMEN DE EJECUCIÓN DEL PACTO
- 3.4 MEMORIA ECONÓMICA DEL PACTO



**DECLARACIÓN INSTITUCIONAL PARA INICIAR LA CONCERTACIÓN DE UN ACUERDO MARCO
PARA LA RECUPERACIÓN SOCIAL Y ECONÓMICA DE CASTILLA-LA MANCHA (2015-2020)**
(Firmantes: Gobierno Regional, CC.OO., UGT y CECAM 06 de octubre de 2015)

RECUPERACIÓN
ECONÓMICA

RECUPERACIÓN SOCIAL

REFORMA
INSTITUCIONAL Y
POTENCIACIÓN DEL
DIÁLOGO SOCIAL



• PROCESO DEL DIÁLOGO SOCIAL:
de noviembre de 2015 a junio de 2016

• FIRMA: 19 septiembre 2016



Castilla-La Mancha



DECLARACIÓN INSTITUCIONAL PARA INICIAR LA CONCERTACIÓN DE UN ACUERDO MARCO PARA LA RECUPERACIÓN SOCIAL Y ECONÓMICA DE CASTILLA-LA MANCHA (2015-2020). 06/10/2015

**PRIMERAS
COMISIONES DE SEGUIMIENTO**

ABRIL-MAYO 2017

**SEGUNDAS
COMISIONES DE SEGUIMIENTO**

NOVIEMBRE-DICIEMBRE 2017



19/09/2016



CUMPLIENDO COMPROMISOS (1 año)
Rendición y transparencia



DIÁLOGO SOCIAL (2 años)



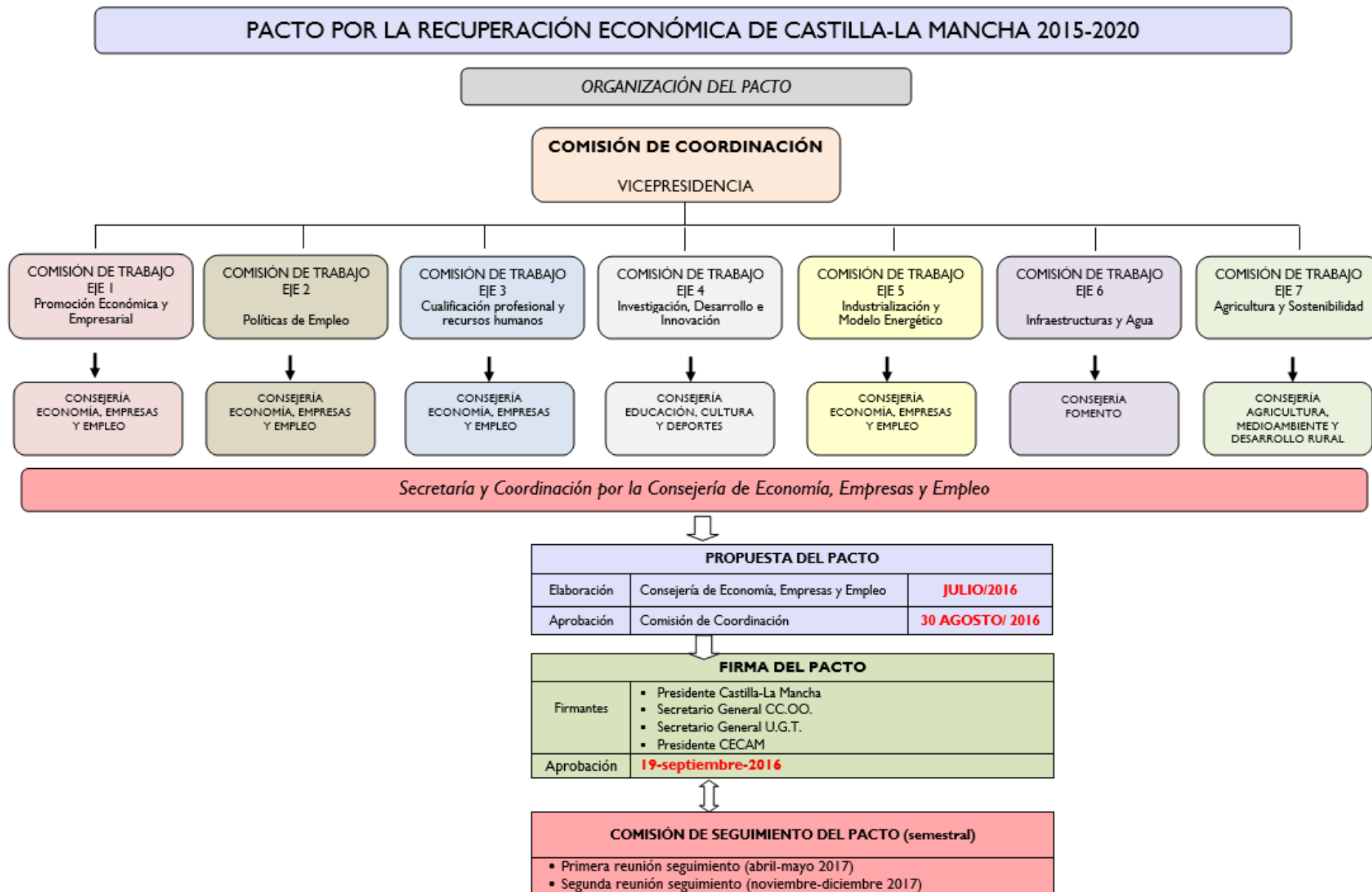

PACTO POR LA RECUPERACIÓN ECONÓMICA DE CASTILLA-LA MANCHA (2015-2020)

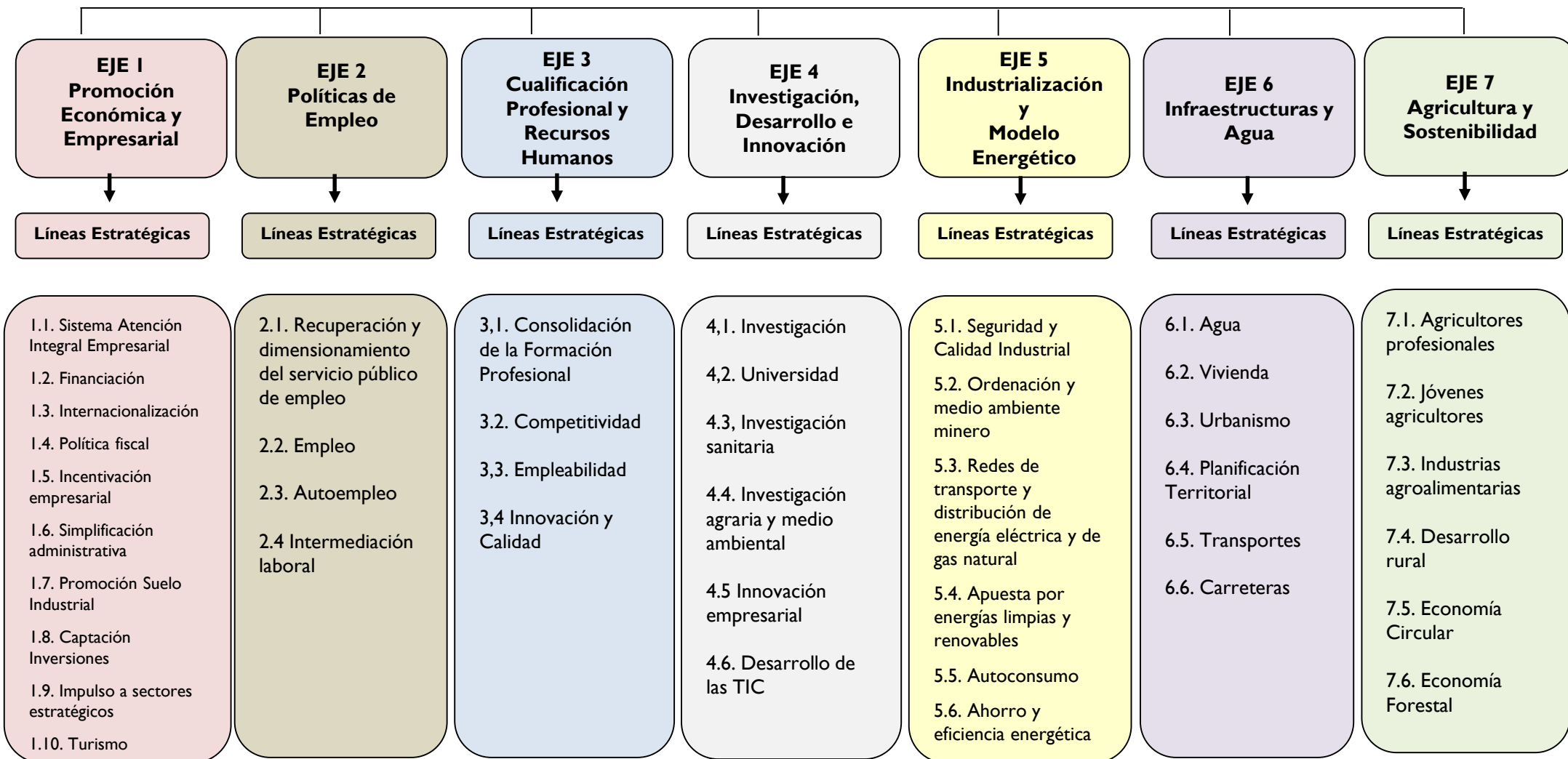

SITUACIÓN GENERAL DEL PACTO

- **ALTO GRADO DEL NIVEL DE EJECUCIÓN DEL PACTO ➡ 42%**
 - **ALTA PARTICIPACIÓN EN LA ELABORACIÓN Y SEGUIMIENTO DEL PACTO: más de 400 personas que representan a 170 organizaciones e instituciones públicas y privadas**
 - **HACE ESCASAMENTE UN AÑO FIRMAMOS CON LOS AGENTES ECONÓMICOS Y SOCIALES EL PACTO POR LA RECUPERACIÓN ECONÓMICA Y SOCIAL: 420 MEDIDAS (a día de hoy 421 medidas)**
 - **MÁS DE DOS AÑOS COMPROMETIDOS CON EL DIÁLOGO SOCIAL Y CON LA PARTICIPACIÓN DE LA SOCIEDAD DE CASTILLA-LA MANCHA**
- 



AVANCE DE LA PLANIFICACIÓN Y SEGUIMIENTO PRIMER SEMESTRE 2017



2. CRONOGRAMA DE ACTUACIONES DE SEGUIMIENTO

JUNIO 2017	<ul style="list-style-type: none">• PRIMER INFORME DE SEGUIMIENTO: 2015-2016
SEPTIEMBRE/2017	<ul style="list-style-type: none">• SOLICITUD DE INFORMACIÓN DE EJECUCIÓN DE MEDIDAS A <u>30/06/2017</u>• REPORTE DE LA INFORMACIÓN
OCTUBRE NOVIEMBRE/2017	<ul style="list-style-type: none">• TRATAMIENTO Y ANÁLISIS DE LA INFORMACIÓN REPORTADA• ELABORACIÓN DE INFORME DE SEGUIMIENTO POR EJES E INFORME GENERAL DE SEGUIMIENTO DEL PACTO
NOVIEMBRE DICIEMBRE/2017	<ul style="list-style-type: none">• PROCESO DE PARTICIPACIÓN SOCIAL A TRAVÉS DE LAS COMISIONES DE SEGUIMIENTO DE CADA EJE: RENDICIÓN DE CUENTAS, DIÁLOGO SOCIAL Y PARTICIPACIÓN DE COLECTIVOS DE LA SOCIEDAD DE C-LM• REUNIÓN DE LA <u>MESA DE COORDINACIÓN Y SEGUIMIENTO DEL PACTO POR LA RECUPERACIÓN ECONÓMICA DE CASTILLA-LA MANCHA</u>

	Lunes	Martes	Miércoles	Jueves	Viernes	Sábado	Domingo
Noviembre 2017	27 EJE 5 INDUSTRIALIZACIÓN Y MODELO ENERGÉTICO	28 MESA COORDINACIÓN Y SEGUIMIENTO	29 EJE 4 INVESTIGACIÓN, DESARROLLO E INNOVACIÓN	30	1	2	3
Diciembre 2017	4	5	6	7	8	9	10
	11 EJE 3 CUALIFICACIÓN PROFESIONAL Y RRHH	12	13 EJE 2 POLÍTICAS DE EMPLEO	14	15 EJE 1 PROMOCIÓN ECONÓMICA Y EMPRESARIAL	16	17
	18 EJE 6 INFRAESTRUCTURAS Y AGUA	19	20	21	22	23	24
	25	26	27	28	29	30	31
Enero 2018	1	2	3	4	5	6	7
	8	9	10	11	12	13	14
	15 EJE 7 AGRICULTURA Y SOSTENIBILIDAD	16	17	18	19	20	21
	22	23	24	25	26	27	28

AVANCE DE LA PLANIFICACIÓN Y SEGUIMIENTO
PRIMER SEMESTRE 2017
3.1.- RESUMEN DEL ESTADO DE EJECUCIÓN DE LAS MEDIDAS POR EJES
(Avance provisional)

ESTADO DE EJECUCIÓN POR EJES

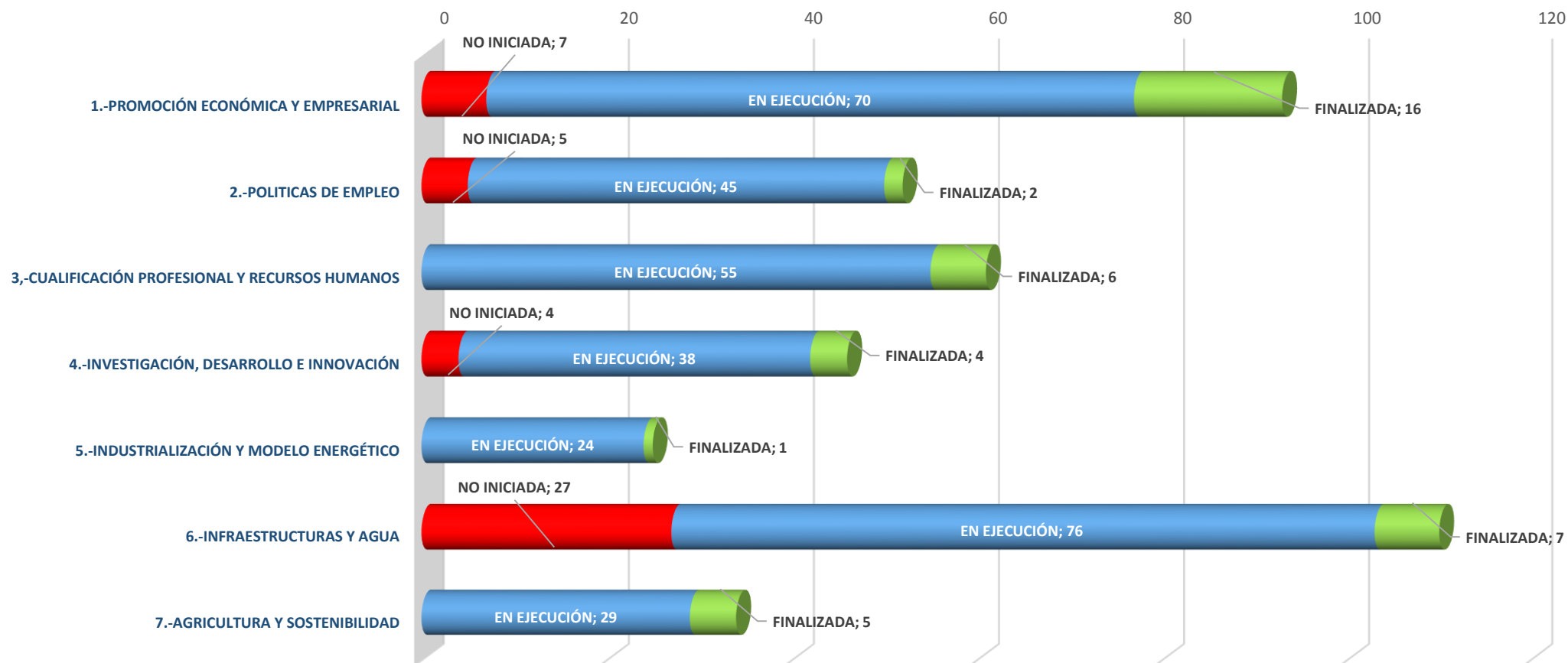

	EJE 1	EJE 2	EJE 3	EJE 4	EJE 5	EJE 6	EJE 7
Total medidas por eje	93	52	61	46	25	110	34
Total medidas Pacto	421						

AVANCE DE LA PLANIFICACIÓN Y SEGUIMIENTO
PRIMER SEMESTRE 2017
3.2.- EVOLUCIÓN GRADO DE EJECUCIÓN
(Avance provisional)

COMPARATIVA 1º Y 2º INFORME SEMESTRAL

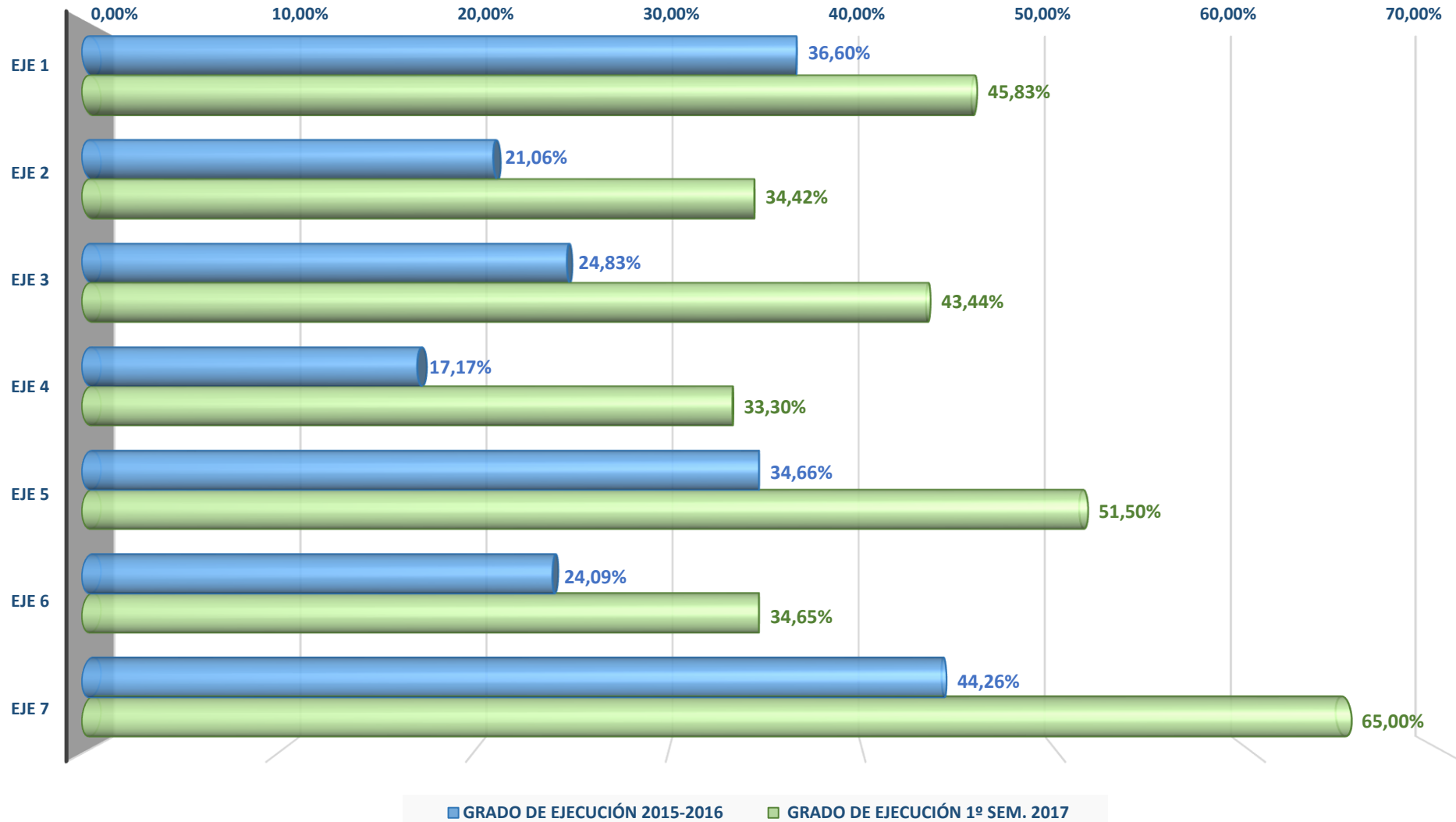

ESTADO DE EJECUCIÓN

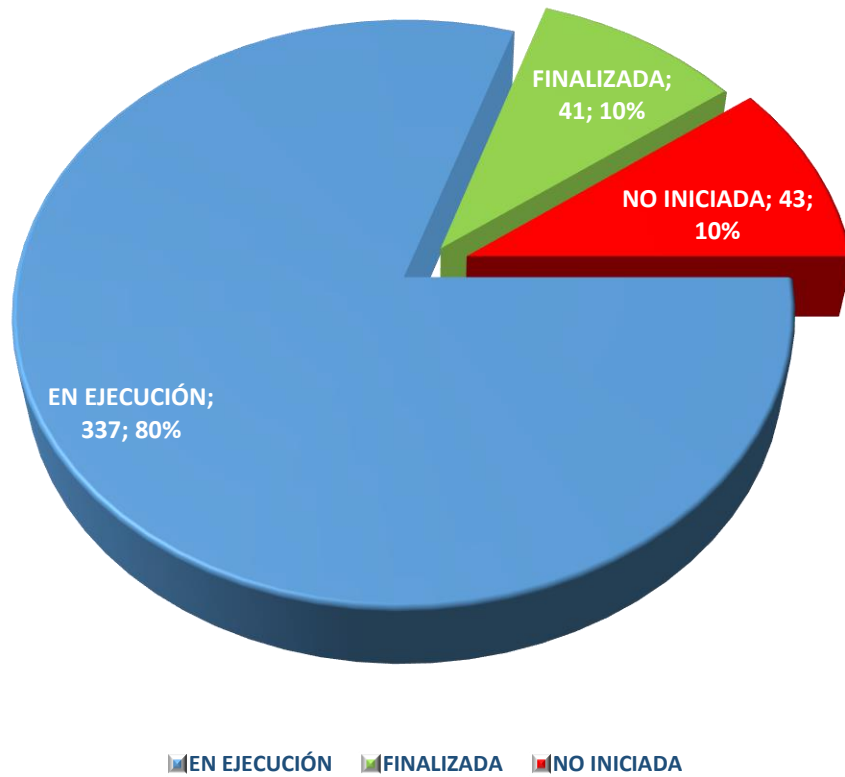

TOTAL MEDIDAS - 421

EVOLUCIÓN GRADO DE EJECUCIÓN

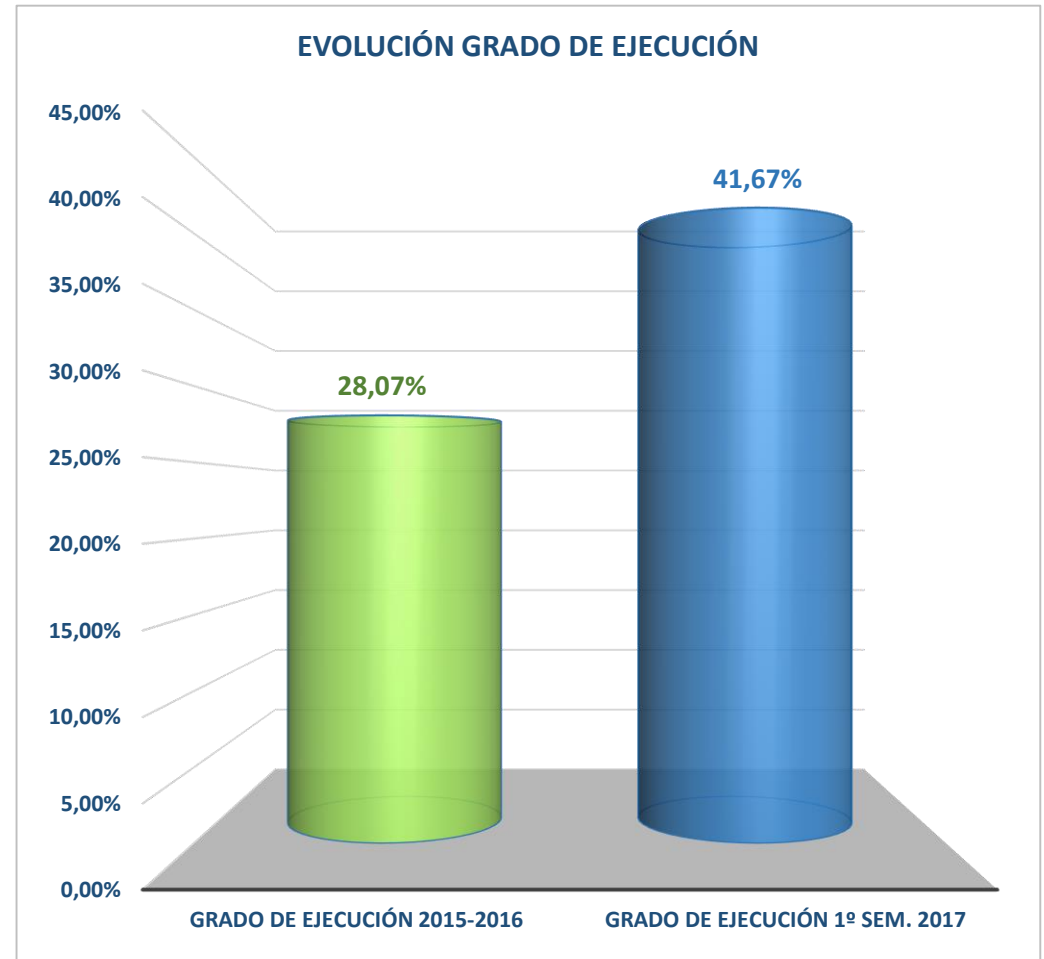

PACTO POR LA RECUPERACIÓN ECONÓMICA DE CASTILLA LA MANCHA 2015-2020	
EJES	ESTIMACIÓN 30/06/2017
	<i>(en millones de euros)</i>
EJE 1.- PROMOCIÓN ECONÓMICA Y EMPRESARIAL	615,6
EJE 2.- POLÍTICAS DE EMPLEO	105,7
EJE 3.- CUALIFICACIÓN PROFESIONAL Y RECURSOS HUMANOS	68,3
EJE 4.- INVESTIGACIÓN, DESARROLLO E INNOVACIÓN	439,3
EJE 5.- INDUSTRIALIZACIÓN Y MODELO ENERGÉTICO	12,7
EJE 6.- INFRAESTRUCTURAS Y AGUA	94,0
EJE 7.- AGRICULTURA Y SOSTENIBILIDAD	205,9
TOTAL PACTO	1.541,4