

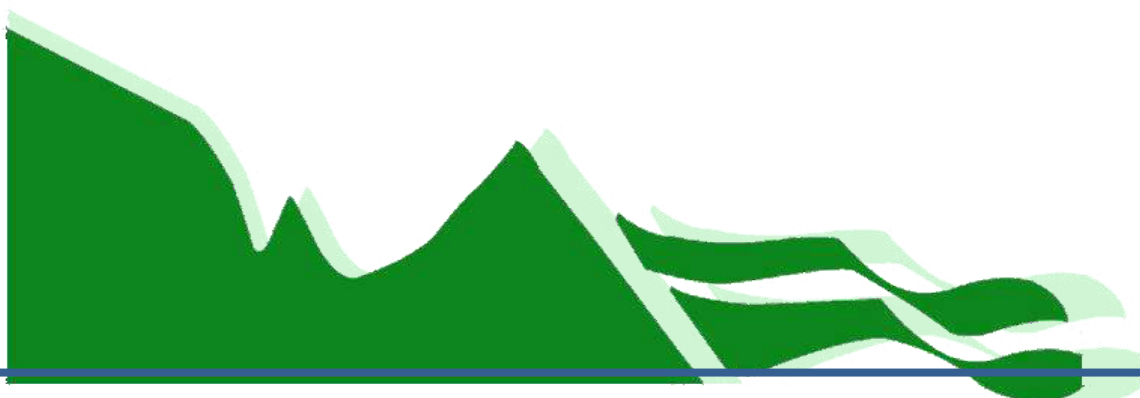

ANEXO. Cartografía general de los espacios de la Red Natura 2000 de Castilla-La Mancha

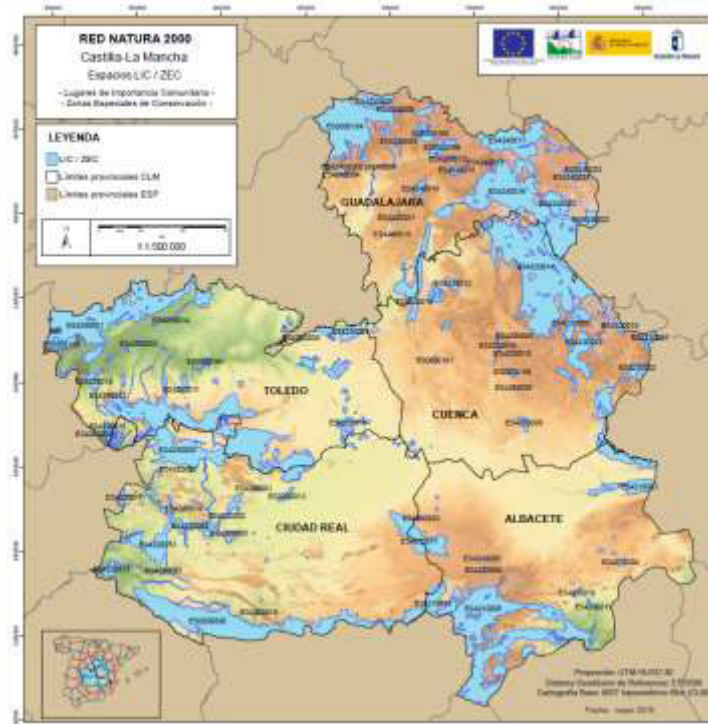



ANEXO

Cartografía general: Red Natura 2000 de Castilla-La Mancha

(Borrador, octubre-2019)

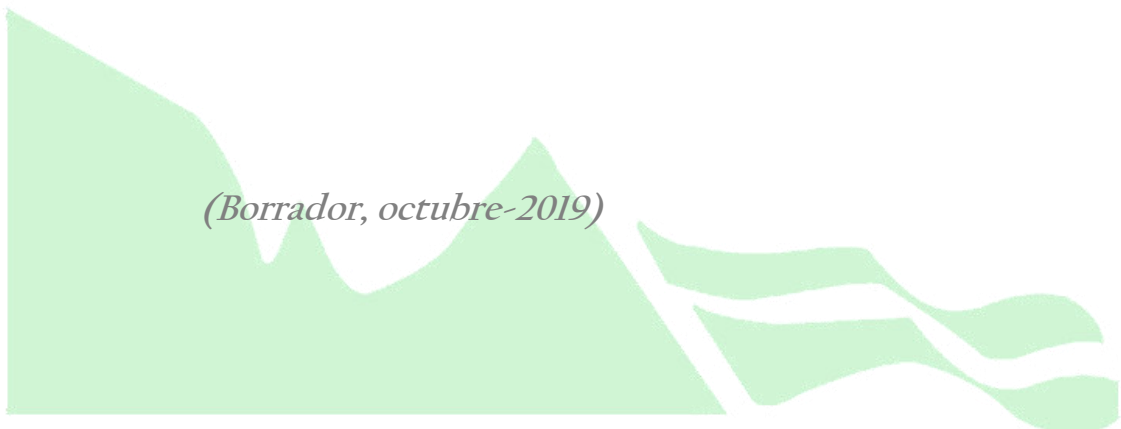



ÍNDICE

1. ESPACIOS RED NATURA 2000 DE CASTILLA-LA MANCHA	- 3 -
1.1 ESPACIOS NATURA 2000 EN LA PROVINCIA DE ALBACETE:	- 3 -
1.2 ESPACIOS NATURA 2000 EN LA PROVINCIA DE CIUDAD REAL:.....	- 3 -
1.3 ESPACIOS NATURA 2000 EN LA PROVINCIA DE CUENCA:	- 4 -
1.4 ESPACIOS NATURA 2000 EN LA PROVINCIA DE GUADALAJARA:	- 4 -
1.5 ESPACIOS NATURA 2000 EN LA PROVINCIA DE TOLEDO:	- 5 -
1.6 ESPACIOS NATURA 2000 UBICADOS EN VARIAS PROVINCIAS:	- 6 -
2. CARTOGRAFÍA GENERAL DE LOS ESPACIOS NATURA 2000.....	- 6 -



ANEXO

CARTOGRAFÍA GENERAL DE LOS ESPACIOS DE LA RED NATURA 2000

1. ESPACIOS RED NATURA 2000 DE CASTILLA-LA MANCHA

La Red Natura 2000 en Castilla-La Mancha se compone de espacios LIC (Lugares de Importancia Comunitaria), declarados ZEC (tras la aprobación de su correspondiente instrumento de gestión), y de espacios ZEPA (Zonas de Especial Protección para las Aves). Ambas figuras de protección pueden coincidir en un mismo espacio físico en el caso de que un mismo ámbito del territorio albergue valores naturales relevante para ser declarado tanto LIC como ZEPA.

A continuación, se relacionan los espacios Red Natura agrupados en base a la provincia en la que se localizan (incluyendo un apartado específico para aquellos espacios que se localizan en más de una provincia).

Al final de la relación se incluyen dos mapas en los que localizan geográficamente los espacios LIC/ZEC y los espacios ZEPA respectivamente.

1.1 ESPACIOS NATURA 2000 EN LA PROVINCIA DE ALBACETE:

ZEC ES4210002 - La Encantada, El Moral y Los Torreones

ZEC ES4210006 - Laguna del Arquillo

ZEC ES4210005 - Laguna de Los Ojos De Villaverde

ZEC ES4210010 - Sierra de Abenuj

ZEC ES4210004 - Laguna Salada de Petrola Y Salobrejo Y Complejo Lagunar de Corral Rubio

ZEC ES4210011 - Saladares de Cordovilla Y Agramón Y Laguna de Alboraj

ZEC/ZEPA ES4210001 - Hoces del Rio Júcar

ZEC/ZEPA ES4210008 - Sierras de Alcaraz y de Segura y Cañones Del Segura y Del Mundo

ZEPA ES0000153 - Área Esteparia del Este De Albacete

ZEPA ES0000154 - Zona Esteparia de El Bonillo

1.2 ESPACIOS NATURA 2000 EN LA PROVINCIA DE CIUDAD REAL:

ZEC ES4220018 - Tuneles de Ojailén

ZEC ES4220017 - Alcornocal del Zumajo

ZEC ES4220002 - Sierra de Picón

ZEC ES4220019 - Bonales de La Comarca de los Montes Del Guadiana

ZEC ES4220005 - Lagunas Volcánicas del Campo de Calatrava

ZEC ES4220020 - Lagunas de Alcoba y Horcajo de los Montes

ZEC ES4220007 - Ríos Quejigal, Valdezogues y Alcudia



ZEC/ZEPA ES4220001 - Navas de Malagón
ZEC/ZEPA ES4220013 - Sierra de Los Canalizos
ZEC/ZEPA ES4220015 - Sierra de Almadén-Chillon- Guadalmez
ZEC/ZEPA - ES0000013 Tablas de Daimiel
ZEC/ZEPA - ES0000090 Sierra Morena
ZEPA ES0000158 - Areas Esteparias del Campo de Montiel
ZEPA ES0000157 - Campo de Calatrava

1.3 ESPACIOS NATURA 2000 EN LA PROVINCIA DE CUENCA:

ZEC ES4230009 - Cueva de La Judía
ZEC ES4230010 - Cueva de Los Morciguillos
ZEC ES4230015 - Sierra del Santerón
ZEC ES4230016 - Río Júcar sobre Alarcón
ZEC ES4230006 - Hoces de Alarcón
ZEC ES4230012 - Estepas Yesosas de la Alcarria Conquense
ZEC ES4230002 - Sierras de Talayuelas y Aliaguilla
ZEC ES4230005 - Sabinars de Campillos-Sierra y Valdemorillo de la Sierra
ZEC/ZEPA ES4230008 - Complejo Lagunar de Arcas
ZEC/ZEPA ES0000161 Laguna de El Hito
ZEC/ZEPA ES0000160 - Hoz del Río Gritos y Páramos de Las Valeras
ZEC/ZEPA ES4230001 - Rentos de Orchova y Páramos de Moya Rentos de Orchova y Vertientes del Turia
ZEC/ZEPA ES4230014 - Serranía de Cuenca
ZEPA ES0000390 - San Clemente

1.4 ESPACIOS NATURA 2000 EN LA PROVINCIA DE GUADALAJARA:

ZEC ES4240013 - Cueva de La Canaleja
ZEC ES4240008 - Cerros Volcánicos de Cañamares
ZEC ES4240012 Rebollar de Navalpotro
ZEC ES4240019 - Laderas Yesosas de Tendilla
ZEC ES4240014 - Quejigares de Barriopedro y Brihuega
ZEC ES4240004 - Rañas de Matarrubia, Villaseca y Casas de Uceda
ZEC ES4240021 - Riberas de Valfermoso de Tajuña y Brihuega
ZEC ES4240003 - Riberas del Henares



ZEC ES4240007 - Sierra de Pela
ZEC ES4240009 - Valle del río Cañamares
ZEC ES4240024 - Sierra de Caldereros
ZEC ES4240020 - Montes de Picaza
ZEC ES4240022 - Sabinares Rastreros de Alustante-Tordesilos
ZEC/ZEPA ES4240005 - Lagunas de Puebla de Beleña
ZEC/ZEPA ES4240015 - Valle del Tajuña en Torrecuadrada
ZEC/ZEPA ES0000164 - Sierra de Ayllón
ZEC/ZEPA ES0000166 - Barranco del Río Dulce
ZEC/ZEPA ES4240023 - Lagunas y Parameras del Señorío de Molina
ZEC/ZEPA ES4240017 - Parameras de Maranchón, Hoz del Mesa y Aragoncillo
ZEC/ZEPA ES0000165 - Valle y Salinas del Salado
ZEPA ES0000167 - Estepas Cerealistas de La Campiña

1.5 ESPACIOS NATURA 2000 EN LA PROVINCIA DE TOLEDO:

ZEC ES4250006 - Rincón del Toro
ZEC ES4250012 - Mina de La Nava de Ricomalillo
ZEC ES4250014 - Sotos del Río Alberche
ZEC ES4250003 Barrancas de Talavera
ZEC ES4250011 - Complejo Lagunar de La Jara
ZEC ES4250008 - Estepas Salinas de Toledo
ZEC ES4250009 - Yesares del Valle del Tajo
ZEC ES4250001 - Sierra de San Vicente
ZEC/ZEPA ES0000169 - Río Tajo en Castrejón, Islas de Malpica De Tajo y Azután
ZEC/ZEPA ES4250013 - Ríos De La Margen Izquierda del Tajo y Berrocales Del Tajo
ZEC/ZEPA ES0000168 - Llanuras de Oropesa, Lagartera y Calera y Chozas
ZEPA ES0000438 - Carrizales y Sotos del Jarama y Tajo
ZEPA ES0000089 - Valle del Tiétar y Embalses de Rosarito y Navalcán
ZEPA ES0000391 - Pinar de Almorox
ZEPA ES0000435 - Área Esteparia de La Margen Derecha del río Guadarrama



1.6 ESPACIOS NATURA 2000 UBICADOS EN VARIAS PROVINCIAS:

Albacete y Ciudad Real

ZEC ES4210016 - Sierra del Relumbrar Y Estribaciones de Alcaraz

ZEC ES4210017 - Lagunas de Ruidera

Ciudad Real y Toledo

ZEC/ZEPA ES4220003 - Rios de la Cuenca Media del Guadiana y Laderas Vertientes

ZEC/ZEPA ES4250005 - Montes de Toledo

Cuenca y Albacete

ZEC/ZEPA ES4230013 - Hoces del Cabriel, Guadazaón y Ojos de Moya

Cuenca y Guadalajara

ZEC/ZEPA ES4240018 - Sierra de Altomira

ZEC/ZEPA ES4240016 - Alto Tajo

Toledo, Ciudad Real y Cuenca

ZEC/ZEPA ES4250010 - Humedales de La Mancha

ZEPA ES0000170 - Areas Esteparias de La Mancha Norte

2. CARTOGRAFÍA GENERAL DE LOS ESPACIOS NATURA 2000

A continuación, se incluyen dos salidas gráficas que muestran una vista general de ámbito regional para cada una de las tipologías de espacios que forman la Red:

- Mapa 1. Espacios LIC / ZEC
- Mapa 2. Espacios ZEPA

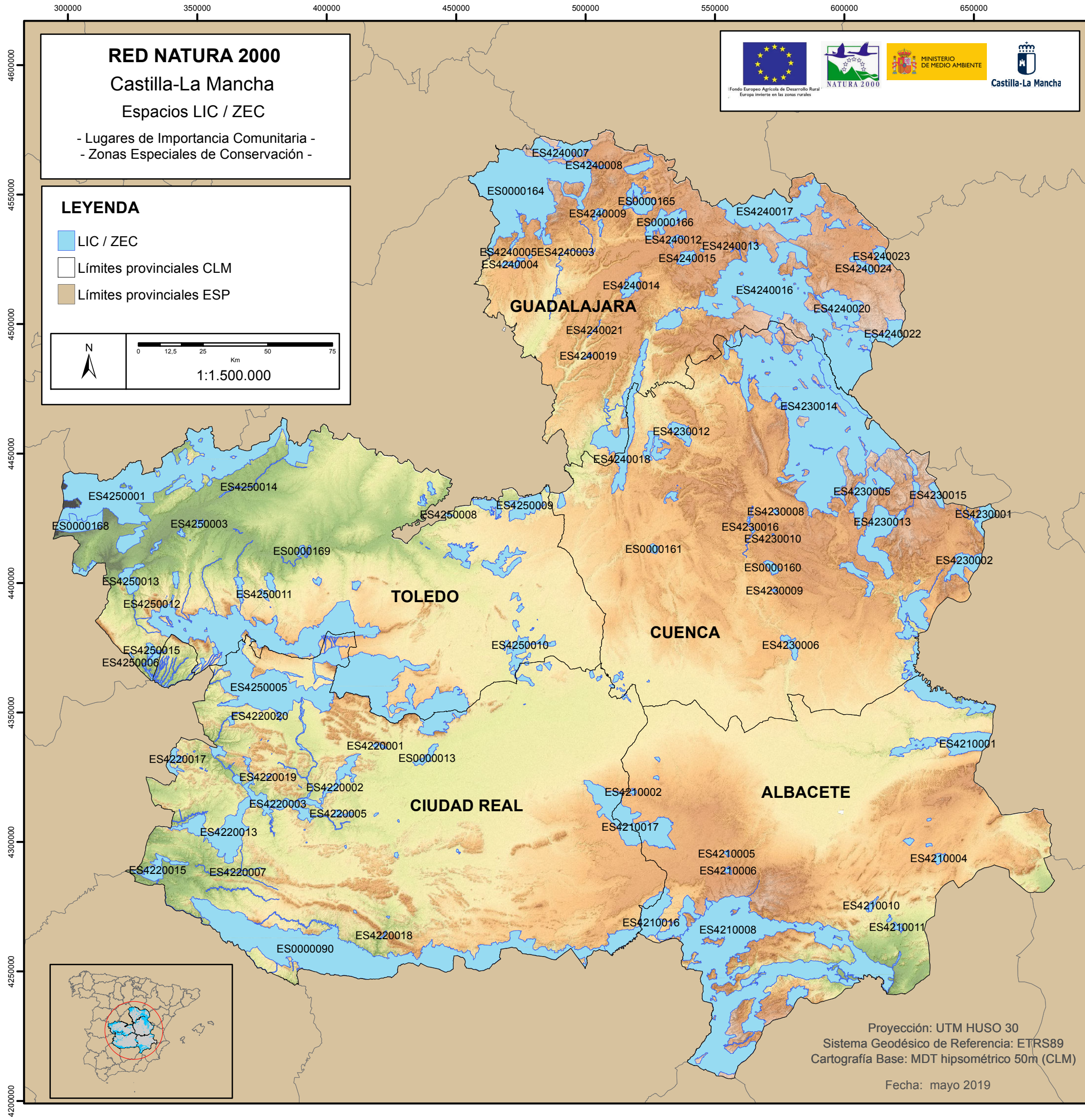

RED NATURA 2000
Castilla-La Mancha
Espacios LIC / ZEC
 - Lugares de Importancia Comunitaria -
 - Zonas Especiales de Conservación -

LEYENDA

- LIC / ZEC
- Límites provinciales CLM
- Límites provinciales ESP

N

0 12,5 25 50 75 Km

1:1.500.000



CODIGO	NOMBRE
ES0000013	TABLAS DE DAIMIEL
ES0000090	SIERRA MORENA
ES0000160	HOZ DEL RIO GRITO Y PARAMOS DE LAS VALERAS
ES0000161	LAGUNA DE EL HITO
ES0000164	SIERRA DE AYLLON
ES0000165	VALLE Y SALINAS DEL SALADO
ES0000166	BARRANCO DEL DULCE
ES0000168	LLANURAS DE OROPESA, LAGARTERA Y CALERA Y CHOZAS
ES0000169	RÍO TAJO EN CASTREJON, ISLAS DE MALPICA DE TAJO Y AZUTAN
ES4210001	HOCES DEL RIO JUCAR
ES4210002	LA ENCANTADA, EL MORAL Y LOS TORREONES
ES4210004	LAGUNAS SALADAS DE PETROLA Y SALOBREJO, Y COMP. LAG. CORRAL-RUBIO
ES4210005	LAGUNA DE LOS OJOS DE VILLAVERDE
ES4210006	LAGUNA DEL ARQUILLO
ES4210008	SIERRAS DE ALCARAZ Y DE SEGURA Y CAÑONES DEL SEGURA Y DEL MUNDO
ES4210010	SIERRA DE ABENUJ
ES4210011	SALADARES DE CORDOVILLA Y AGRAMON Y LAGUNA DE ALBORAJ
ES4210016	SIERRA DEL RELUMBRAR Y ESTRIBACIONES DE ALCARAZ
ES4210017	LAGUNAS DE RUIDERA
ES4220001	NAVAS DE MALAGON
ES4220002	SIERRA DE PICON
ES4220003	RIOS DE LA CUENCA MEDIA DEL GUADIANA Y LADERAS VERTIENTES
ES4220005	LAGUNAS VOLCANICAS DEL CAMPO DE CALATRAVA
ES4220007	RIOS QUEJIGAL, VALDEAZOGUES Y ALCUDIA
ES4220013	SIERRA DE LOS CANALIZOS
ES4220015	SIERRAS DE ALMADEN, CHILLON Y GUADALMEZ
ES4220017	ALCORNOCAL DEL ZUMAJO
ES4220018	TUNELES DEL OJAILEN
ES4220019	BONALES DE LA COMARCA DE LOS MONTES DEL GUADIANA
ES4220020	LAGUNAS DE ALCOBA Y HORCAJO DE LOS MONTES
ES4230001	RENTOS DE ORCHOVA Y PARAMOS DE MOYA
ES4230002	SIERRAS DE TALAYUELAS Y ALIAGULLA
ES4230005	SABINARES DE CAMPILLOS-SIERRA Y VALDEMORILLO DE LA SIERRA
ES4230006	HOCES DE ALARCON
ES4230008	COMPLEJO LAGUNAR DE ARCAS
ES4230009	CUEVA DE LA JUDIA
ES4230010	CUEVA DE LOS MORCIGUILLOS
ES4230012	ESTEPAS YESOSAS DE LA ALCARRIA CONQUENSE
ES4230013	HOCES DEL CABRIEL, GUADAZAON Y OJOS DE MOYA
ES4230014	SERRANIA DE CUENCA
ES4230015	SIERRA DEL SANTERON
ES4230016	RIO JUCAR SOBRE ALARCON
ES4240003	RIBERAS DEL HENARES
ES4240004	RAÑAS DE MATARRUBIA, VILLA SECA Y CASA DE UCEDA
ES4240005	LAGUNAS DE PUEBLA DE BELEÑA
ES4240007	SIERRA DE PELA
ES4240008	CERROS VOLCÁNICOS DE CAÑAMARES
ES4240009	VALLE DEL RIO CAÑAMARES
ES4240012	REBOLLAR DE NAVALPOTRO
ES4240013	CUEVA DE LA CANALEJA
ES4240014	QUEJIGARES DE BARRIOPEDRO Y BRIHUEGA
ES4240015	VALLE DEL TAJUÑA EN TORRECUADRADA
ES4240016	ALTO TAJO
ES4240017	PARAMERAS DE MARANCHON, HOZ DEL MESA Y ARAGONCILLO
ES4240018	SIERRA DE ALTOMIRA
ES4240019	LADERAS YESOSAS DE TENDILLA
ES4240020	MONTES DE PICAZA
ES4240021	RIBERAS DE VALFERMOSO DE TAJUÑA Y BRIHUEGA
ES4240022	SABINARES RASTREROS DE ALUSTANTE-TORDESILOS
ES4240023	LAGUNAS Y PARAMERAS DEL SEÑORIO DE MOLINA
ES4240024	SIERRA DE CALDEREROS
ES4250001	SIERRA DE SAN VICENTE Y VALLES DEL TIETAR Y ALBERCHE
ES4250003	BARRANCAS DE TALAVERA
ES4250005	MONTES DE TOLEDO
ES4250006	RINCON DEL TOROZO
ES4250008	ESTEPAS SALINAS DE TOLEDO
ES4250009	YESARES DEL VALLE DEL TAJO
ES4250010	HUMEDALES DE LA MANCHA
ES4250011	COMPLEJO LAGUNAR DE LA JARA
ES4250012	MINA DE LA NAVA DE RICOMALILLO
ES4250013	RIOS DE LA MARGEN IZQUIERDA DEL TAJO Y BERROCALES DEL TAJO
ES4250014	SOTOS DEL RIO ALBERCHE
ES4250015	LA JARA

Proyección: UTM HUSO 30
 Sistema Geodésico de Referencia: ETRS89
 Cartografía Base: MDT hipsométrico 50m (CLM)
 Fecha: mayo 2019

30000 350000 400000 450000 500000 550000 600000 650000



RED NATURA 2000
Castilla-La Mancha

Espacios ZEPA
- Zonas de Especial Protección para las Aves -

LEYENDA

- ZEPA
- Límites provinciales CLM
- Límites provinciales ESP

CODIGO	NOMBRE
ES0000013	TABLAS DE DAIHEL
ES0000088	SIERRA DE LOS CANALIZOS
ES0000090	SIERRA MORENA
ES0000091	HUMEDALES DE LA MANCHA
ES0000092	ALTO TAJO
ES0000093	MONTES DE TOLEDO
ES0000094	PARAMERAS DE MARANCHON, HOZ DEL MESA Y ARAGONCILLO
ES0000153	AREA ESTEPARIA DEL ESTE DE ALBACETE
ES0000154	ZONA ESTEPARIA DE EL BONILLO
ES0000155	SIERRAS DE ALMADEN, CHILLON Y GUADALMEZ
ES0000157	CAMPO DE CALA TRAVA
ES0000158	AREAS ESTEPARIAS DEL CAMPO DE MONTIEL
ES0000159	HOCES DEL CABRIEL, GUADAZAON Y OJOS DE MOYA
ES0000160	HOZ DEL RIO GRITOS Y PARAMOS DE LAS VALERAS
ES0000161	LAGUNA DE EL HITO
ES0000162	SERRANIA DE CUENCA
ES0000163	SIERRA DE ALTOMIRA
ES0000166	BARRANCO DEL DULCE
ES0000167	ESTEPAS CEREALISTAS DE LA CAMPÍA'A
ES0000168	LLANURAS DE OROPESA, LA GARTERA Y CALERA Y CHOZAS
ES0000169	RIO TAJO EN CASTREJON, ISLAS DE MALPICA DE TAJO Y AZUTAN
ES0000170	AREA ESTEPARIA DE LA MANCHA NORTE
ES0000387	HOCES DEL RIO JUCAR
ES0000388	SIERRAS DE ALCARAZ Y DE SEGURA Y CAÑONES DEL SEGURA Y DEL MUNDO
ES0000389	RENTOS DE ORCHOVA Y PARAMOS DE MOYA
ES0000390	SAN CLEMENTE
ES0000392	VALLE DEL TAJUÁ'A EN TORRECUADRADA
ES0000435	AREA ESTEPARIA DE LA MARGEN DERECHA DEL GUADARRAMA
ES0000438	CARRIZALES Y SOTOS DEL JARAMA
ES0000488	SIERRA DE AYLLON
ES0000489	VALLE Y SALINAS DEL SALADO
ES4220001	NAVAS DE MALAGON
ES4220003	RIOS DE LA CUENCA MEDIA DEL GUADIANA Y LADERAS VERTIENTES
ES4240005	LAGUNAS DE PUEBLA DE BELEÁ'A
ES4240023	LAGUNAS Y PARAMERAS DEL SEÁ'ORIO DE MOLINA
ES4250001	SIERRA DE SAN VICENTE Y VALLES DEL TIETAR Y ALBERCHE
ES4250013	RIOS DE LA MARGEN IZQUIERDA DEL TAJO Y BERROCALES DEL TAJO
ES4250015	LA JARA

Proyección: UTM HUSO 30
Sistema Geodésico de Referencia: ETRS89
Cartografía Base: MDT hipsométrico 50m (CLM)

Fecha: mayo 2019

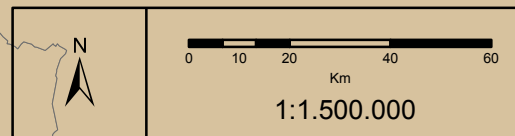
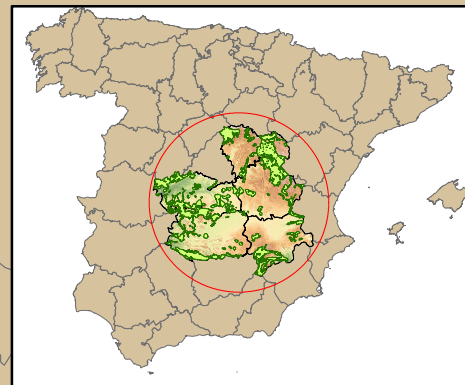

4450000
4500000
4450000
4400000
4350000
4300000
4250000
4200000