

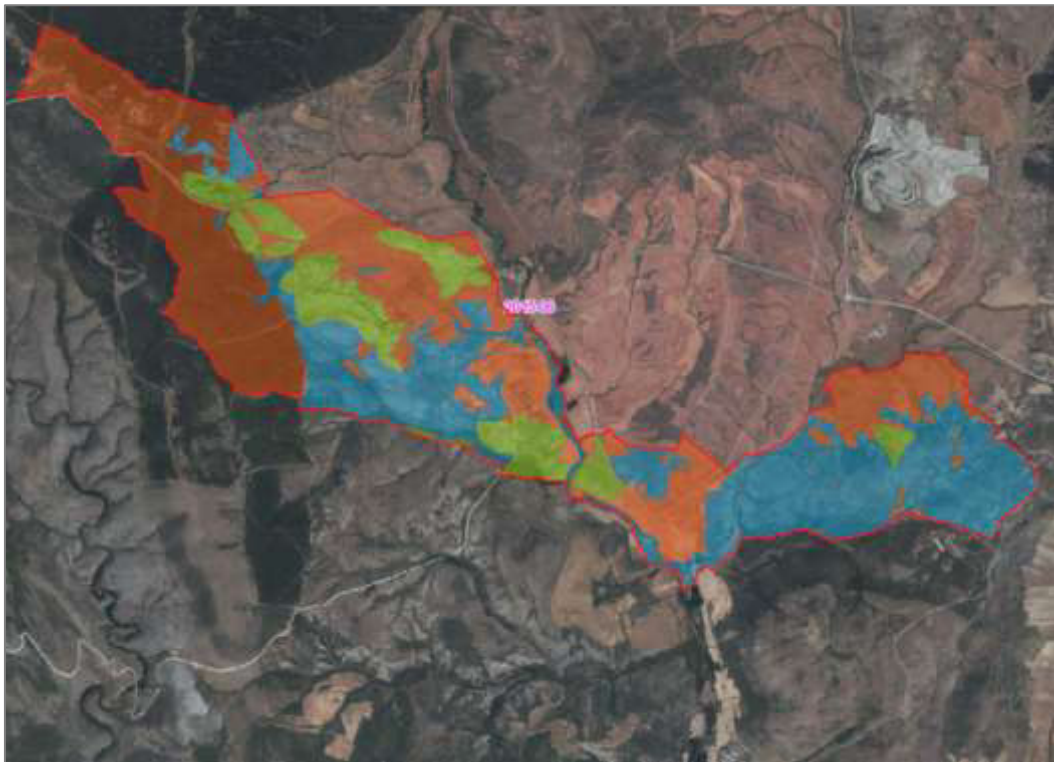

## ANEXO. Zonificación de los espacios Red Natura 2000 de Castilla-La Mancha







## ANEXO

# Zonificación de los espacios Natura 2000 de Castilla-La Mancha

*(Borrador, octubre-2019)*





## ÍNDICE

<b>1. ZONIFICACIÓN DE LOS ESPACIOS</b> .....	- 3 -
1.1. ESPACIOS NATURA 2000 PROVINCIA DE ALBACETE: .....	- 3 -
1.2. ESPACIOS NATURA 2000 PROVINCIA DE CIUDAD REAL:.....	- 6 -
1.3. ESPACIOS NATURA 2000 PROVINCIA DE CUENCA: .....	- 10 -
1.4. ESPACIOS NATURA 2000 PROVINCIA DE GUADALAJARA:.....	- 14 -
1.5. ESPACIOS NATURA 2000 PROVINCIA DE TOLEDO: .....	- 19 -
1.6. ESPACIOS NATURA 2000 EN VARIAS PROVINCIAS:.....	- 23 -
<b>2. CARTOGRAFÍA DE ZONIFICACIÓN</b> .....	- 26 -



## ANEXO

### ZONIFICACIÓN DE LOS ESPACIOS NATURA 2000 DE CASTILLA-LA MANCHA

#### 1. ZONIFICACIÓN DE LOS ESPACIOS

La zonificación de los espacios Natura 2000 organiza el territorio en función del valor de los recursos naturales existentes y la capacidad de cada zona para acoger potenciales usos e infraestructuras, de tal manera que se asegure la compatibilidad entre ellos.

Se incluye en este documento, a modo de anexo, una serie de salidas gráficas donde se puede ver la distribución general de la zonificación de cada uno de los espacios de la Red, no obstante, esta zonificación se encuentra en una escala de mayor detalle en su correspondiente plan de gestión.

##### 1.1. ESPACIOS NATURA 2000 PROVINCIA DE ALBACETE:

###### **ZEC ES4210002 La Encantada, El Moral y Los Torreones**

- Decreto 26/2015, de 07/05/2015, por el que se declaran como Zonas Especiales de Conservación (ZEC) de la Red Natura 2000 en Castilla-La Mancha, 40 Lugares de Importancia Comunitaria (LIC), se propone a la Comisión Europea la modificación de los límites de 14 de estos espacios y se modifican los límites de 8 Zonas de Especial Protección para las Aves (ZEPA).
- Orden de 07/05/2015, de la Consejería de Agricultura, por la que se aprueban los Planes de Gestión de 41 espacios de la Red Natura 2000 en Castilla-La Mancha.

Enlace del plan de gestión: <http://www.castillalamancha.es/node/189331>

###### **ZEC ES4210006 Laguna del Arquillo**

- Decreto 26/2015, de 07/05/2015, por el que se declaran como Zonas Especiales de Conservación (ZEC) de la Red Natura 2000 en Castilla-La Mancha, 40 Lugares de Importancia Comunitaria (LIC), se propone a la Comisión Europea la modificación de los límites de 14 de estos espacios y se modifican los límites de 8 Zonas de Especial Protección para las Aves (ZEPA).
- Orden de 07/05/2015, de la Consejería de Agricultura, por la que se aprueban los Planes de Gestión de 41 espacios de la Red Natura 2000 en Castilla-La Mancha

Enlace del plan de gestión: <http://www.castillalamancha.es/node/199603>

###### **ZEC ES4210005 Laguna de Los Ojos De Villaverde**

- Decreto 26/2015, de 07/05/2015, por el que se declaran como Zonas Especiales de Conservación (ZEC) de la Red Natura 2000 en Castilla-La Mancha, 40 Lugares de Importancia Comunitaria (LIC), se propone a la Comisión Europea la modificación de los límites de 14 de estos espacios y se modifican los límites de 8 Zonas de Especial Protección para las Aves (ZEPA).



- Orden de 07/05/2015, de la Consejería de Agricultura, por la que se aprueban los Planes de Gestión de 41 espacios de la Red Natura 2000 en Castilla-La Mancha.

Enlace del plan de gestión: <http://www.castillalamancha.es/node/199602>

#### **ZEC ES4210010 Sierra de Abenuj**

- Decreto 26/2015, de 07/05/2015, por el que se declaran como Zonas Especiales de Conservación (ZEC) de la Red Natura 2000 en Castilla-La Mancha, 40 Lugares de Importancia Comunitaria (LIC), se propone a la Comisión Europea la modificación de los límites de 14 de estos espacios y se modifican los límites de 8 Zonas de Especial Protección para las Aves (ZEPA).
- Orden de 07/05/2015, de la Consejería de Agricultura, por la que se aprueban los Planes de Gestión de 41 espacios de la Red Natura 2000 en Castilla-La Mancha.

Enlace del plan de gestión: <http://www.castillalamancha.es/node/199620>

#### **ZEC ES4210004 Laguna Salada de Petrola Y Salobrejo Y Complejo Lagunar de Corral Rubio**

- Decreto 26/2015, de 07/05/2015, por el que se declaran como Zonas Especiales de Conservación (ZEC) de la Red Natura 2000 en Castilla-La Mancha, 40 Lugares de Importancia Comunitaria (LIC), se propone a la Comisión Europea la modificación de los límites de 14 de estos espacios y se modifican los límites de 8 Zonas de Especial Protección para las Aves (ZEPA).
- Orden de 07/05/2015, de la Consejería de Agricultura, por la que se aprueban los Planes de Gestión de 41 espacios de la Red Natura 2000 en Castilla-La Mancha.

Enlace del plan de gestión: <http://www.castillalamancha.es/node/199606>

#### **ZEC ES4210011 Saladares de Cordovilla Y Agramón Y Laguna de Alboraj**

- Decreto 187/2015, de 07/08/2015, por el que se declaran como Zonas Especiales de Conservación (ZEC) de la Red Natura 2000 en Castilla-La Mancha, 13 Lugares de Importancia Comunitaria (LIC), se propone a la Comisión Europea la modificación de los límites de 7 de estos espacios y se modifican los límites de 4 Zonas de Especial Protección para las Aves (ZEPA).
- Orden de 07/08/2015, de la Consejería de Agricultura, Medio Ambiente y Desarrollo Rural, por la que se aprueban los planes de gestión de 13 espacios de la Red Natura 2000 en Castilla-La Mancha.

Enlace del plan de gestión: <http://www.castillalamancha.es/node/199619>

#### **ZEC/ZEPA ES4210001 Hoces del Rio Júcar**

- Decreto 20/2017, de 28 de febrero, por el que se declaran como Zonas Especiales de Conservación (ZEC) de la Red Natura 2000 en Castilla-La Mancha, 7 Lugares de Importancia Comunitaria (LIC), se propone a la Comisión Europea la modificación de los límites de 10 Lugares de Importancia Comunitaria (LIC), y se modifican los límites de 8 Zonas de Especial Protección para las Aves (ZEPA).



- Orden de 27/12/2016, de la Consejería de Agricultura, Medio Ambiente y Desarrollo Rural, por la que se aprueban los Planes de Gestión de 9 Espacios de la Red Natura 2000 en Castilla-La Mancha.

Enlace del plan de gestión: <http://www.castillalamancha.es/node/199646>

#### **ZEC/ZEPA ES4210008 Sierras de Alcaraz y de Segura y Cañones Del Segura y Del Mundo**

- Decreto 20/2017, de 28 de febrero, por el que se declaran como Zonas Especiales de Conservación (ZEC) de la Red Natura 2000 en Castilla-La Mancha, 7 Lugares de Importancia Comunitaria (LIC), se propone a la Comisión Europea la modificación de los límites de 10 Lugares de Importancia Comunitaria (LIC), y se modifican los límites de 8 Zonas de Especial Protección para las Aves (ZEPA).
- Orden 32/2017, de 28 de febrero, de la Consejería de Agricultura, Medio Ambiente y Desarrollo Rural, por la que se aprueban los planes de gestión de 7 espacios de la Red Natura 2000 en Castilla-La Mancha.

Enlace del plan de gestión: <http://www.castillalamancha.es/node/199661>

#### **ZEPA ES0000153 Área Esteparia del Este De Albacete**

- Decreto 82/2005, de 12 de julio, por el que se designan 36 zonas de especial protección para las aves, y se declaran zonas sensibles.
- Orden 63/2017, de 3 de abril, de la Consejería de Agricultura, Medio Ambiente y Desarrollo Rural, por la que se aprueba el Plan de Gestión de las zonas de especial protección para las aves de ambientes esteparios.

Enlace del plan de gestión: <http://www.castillalamancha.es/node/199633>

#### **ZEPA ES0000154 Zona Esteparia de El Bonillo**

- Decreto 82/2005, de 12 de julio, por el que se designan 36 zonas de especial protección para las aves, y se declaran zonas sensibles.
- Orden 63/2017, de 3 de abril, de la Consejería de Agricultura, Medio Ambiente y Desarrollo Rural, por la que se aprueba el Plan de Gestión de las zonas de especial protección para las aves de ambientes esteparios.

Enlace del plan de gestión: <http://www.castillalamancha.es/node/199633>



## 1.2. ESPACIOS NATURA 2000 PROVINCIA DE CIUDAD REAL:

### ZEC ES4220018 Tuneles de Ojailén

- Decreto 26/2015, de 07/05/2015, por el que se declaran como Zonas Especiales de Conservación (ZEC) de la Red Natura 2000 en Castilla-La Mancha, 40 Lugares de Importancia Comunitaria (LIC), se propone a la Comisión Europea la modificación de los límites de 14 de estos espacios y se modifican los límites de 8 Zonas de Especial Protección para las Aves (ZEPA).
- Orden de 07/05/2015, de la Consejería de Agricultura, por la que se aprueban los Planes de Gestión de 41 espacios de la Red Natura 2000 en Castilla-La Mancha.

Enlace del plan de gestión: <http://www.castillalamancha.es/node/189329>

### ZEC ES4220017 Alcornocal del Zumajo

- Decreto 26/2015, de 07/05/2015, por el que se declaran como Zonas Especiales de Conservación (ZEC) de la Red Natura 2000 en Castilla-La Mancha, 40 Lugares de Importancia Comunitaria (LIC), se propone a la Comisión Europea la modificación de los límites de 14 de estos espacios y se modifican los límites de 8 Zonas de Especial Protección para las Aves (ZEPA).
- Orden de 07/05/2015, de la Consejería de Agricultura, por la que se aprueban los Planes de Gestión de 41 espacios de la Red Natura 2000 en Castilla-La Mancha.

Enlace del plan de gestión: <http://www.castillalamancha.es/node/189326>

### ZEC ES4220002 Sierra de Picón

- Decreto 26/2015, de 07/05/2015, por el que se declaran como Zonas Especiales de Conservación (ZEC) de la Red Natura 2000 en Castilla-La Mancha, 40 Lugares de Importancia Comunitaria (LIC), se propone a la Comisión Europea la modificación de los límites de 14 de estos espacios y se modifican los límites de 8 Zonas de Especial Protección para las Aves (ZEPA).
- Orden de 07/05/2015, de la Consejería de Agricultura, por la que se aprueban los Planes de Gestión de 41 espacios de la Red Natura 2000 en Castilla-La Mancha.

Enlace del plan de gestión: <http://www.castillalamancha.es/node/199623>

### ZEC ES4220019 Bonales de La Comarca de los Montes Del Guadiana

- Decreto 26/2015, de 07/05/2015, por el que se declaran como Zonas Especiales de Conservación (ZEC) de la Red Natura 2000 en Castilla-La Mancha, 40 Lugares de Importancia Comunitaria (LIC), se propone a la Comisión Europea la modificación de los límites de 14 de estos espacios y se modifican los límites de 8 Zonas de Especial Protección para las Aves (ZEPA).
- Orden de 07/05/2015, de la Consejería de Agricultura, por la que se aprueban los Planes de Gestión de 41 espacios de la Red Natura 2000 en Castilla-La Mancha.

Enlace del plan de gestión: <http://www.castillalamancha.es/node/199596>





#### **ZEC ES4220005 Lagunas Volcánicas del Campo de Calatrava**

- Decreto 26/2015, de 07/05/2015, por el que se declaran como Zonas Especiales de Conservación (ZEC) de la Red Natura 2000 en Castilla-La Mancha, 40 Lugares de Importancia Comunitaria (LIC), se propone a la Comisión Europea la modificación de los límites de 14 de estos espacios y se modifican los límites de 8 Zonas de Especial Protección para las Aves (ZEPA).
- Orden de 07/05/2015, de la Consejería de Agricultura, por la que se aprueban los Planes de Gestión de 41 espacios de la Red Natura 2000 en Castilla-La Mancha.

Enlace del plan de gestión: <http://www.castillalamancha.es/node/199607>

#### **ZEC ES4220020 Lagunas de Alcoba y Horcajo de los Montes**

- Decreto 26/2015, de 07/05/2015, por el que se declaran como Zonas Especiales de Conservación (ZEC) de la Red Natura 2000 en Castilla-La Mancha, 40 Lugares de Importancia Comunitaria (LIC), se propone a la Comisión Europea la modificación de los límites de 14 de estos espacios y se modifican los límites de 8 Zonas de Especial Protección para las Aves (ZEPA).
- Orden de 07/05/2015, de la Consejería de Agricultura, por la que se aprueban los Planes de Gestión de 41 espacios de la Red Natura 2000 en Castilla-La Mancha.

Enlace del plan de gestión: <http://www.castillalamancha.es/node/199604>

#### **ZEC ES4220007 Ríos Quejigal, Valdeazogues y Alcudia**

- Decreto 20/2017, de 28 de febrero, por el que se declaran como Zonas Especiales de Conservación (ZEC) de la Red Natura 2000 en Castilla-La Mancha, 7 Lugares de Importancia Comunitaria (LIC), se propone a la Comisión Europea la modificación de los límites de 10 Lugares de Importancia Comunitaria (LIC), y se modifican los límites de 8 Zonas de Especial Protección para las Aves (ZEPA).
- Orden 32/2017, de 28 de febrero, de la Consejería de Agricultura, Medio Ambiente y Desarrollo Rural, por la que se aprueban los planes de gestión de 7 espacios de la Red Natura 2000 en Castilla-La Mancha.

Enlace del plan de gestión: <http://www.castillalamancha.es/node/199616>

#### **ZEC/ZEPA ES4220001 Navas de Malagón**

- Decreto 26/2015, de 07/05/2015, por el que se declaran como Zonas Especiales de Conservación (ZEC) de la Red Natura 2000 en Castilla-La Mancha, 40 Lugares de Importancia Comunitaria (LIC), se propone a la Comisión Europea la modificación de los límites de 14 de estos espacios y se modifican los límites de 8 Zonas de Especial Protección para las Aves (ZEPA).
- Orden de 07/05/2015, de la Consejería de Agricultura, por la que se aprueban los Planes de Gestión de 41 espacios de la Red Natura 2000 en Castilla-La Mancha.

Enlace del plan de gestión: <http://www.castillalamancha.es/node/199654>



#### **ZEC/ZEPA ES4220013 Sierra de Los Canalizos**

- Decreto 20/2017, de 28 de febrero, por el que se declaran como Zonas Especiales de Conservación (ZEC) de la Red Natura 2000 en Castilla-La Mancha, 7 Lugares de Importancia Comunitaria (LIC), se propone a la Comisión Europea la modificación de los límites de 10 Lugares de Importancia Comunitaria (LIC), y se modifican los límites de 8 Zonas de Especial Protección para las Aves (ZEPA).
- Orden de 27/12/2016, de la Consejería de Agricultura, Medio Ambiente y Desarrollo Rural, por la que se aprueban los Planes de Gestión de 9 Espacios de la Red Natura 2000 en Castilla-La Mancha.

Enlace del plan de gestión: <http://www.castillalamancha.es/node/199665>

#### **ZEC/ZEPA ES4220015 Sierra de Almadén-Chillon- Guadalmez**

- Decreto 20/2017, de 28 de febrero, por el que se declaran como Zonas Especiales de Conservación (ZEC) de la Red Natura 2000 en Castilla-La Mancha, 7 Lugares de Importancia Comunitaria (LIC), se propone a la Comisión Europea la modificación de los límites de 10 Lugares de Importancia Comunitaria (LIC), y se modifican los límites de 8 Zonas de Especial Protección para las Aves (ZEPA).
- Orden de 27/12/2016, de la Consejería de Agricultura, Medio Ambiente y Desarrollo Rural, por la que se aprueban los Planes de Gestión de 9 Espacios de la Red Natura 2000 en Castilla-La Mancha.

Enlace del plan de gestión: <http://www.castillalamancha.es/node/199668>

#### **ZEC/ZEPA ES0000013 Tablas de Daimiel**

- Decreto 187/2015, de 07/08/2015, por el que se declaran como Zonas Especiales de Conservación (ZEC) de la Red Natura 2000 en Castilla-La Mancha, 13 Lugares de Importancia Comunitaria (LIC), se propone a la Comisión Europea la modificación de los límites de 7 de estos espacios y se modifican los límites de 4 Zonas de Especial Protección para las Aves (ZEPA).
- Orden de 07/08/2015, de la Consejería de Agricultura, Medio Ambiente y Desarrollo Rural, por la que se aprueban los planes de gestión de 13 espacios de la Red Natura 2000 en Castilla-La Mancha.

Enlace del plan de gestión: <http://www.castillalamancha.es/node/199669>

#### **ZEC/ZEPA ES0000090 Sierra Morena**

- Decreto 20/2017, de 28 de febrero, por el que se declaran como Zonas Especiales de Conservación (ZEC) de la Red Natura 2000 en Castilla-La Mancha, 7 Lugares de Importancia Comunitaria (LIC), se propone a la Comisión Europea la modificación de los límites de 10 Lugares de Importancia Comunitaria (LIC), y se modifican los límites de 8 Zonas de Especial Protección para las Aves (ZEPA).
- Orden de 27/12/2016, de la Consejería de Agricultura, Medio Ambiente y Desarrollo Rural, por la que se aprueban los Planes de Gestión de 9 Espacios de la Red Natura 2000 en Castilla-La Mancha.



Enlace del plan de gestión: <http://www.castillalamancha.es/node/199667>

#### **ZEPA ES0000158 Areas Esteparias del Campo de Montiel**

- Decreto 82/2005, de 12 de julio, por el que se designan 36 zonas de especial protección para las aves, y se declaran zonas sensibles.
- Orden 63/2017, de 3 de abril, de la Consejería de Agricultura, Medio Ambiente y Desarrollo Rural, por la que se aprueba el Plan de Gestión de las zonas de especial protección para las aves de ambientes esteparios.

Enlace del plan de gestión: <http://www.castillalamancha.es/node/199633>

#### **ZEPA ES0000157 Campo de Calatrava**

- Decreto 82/2005, de 12 de julio, por el que se designan 36 zonas de especial protección para las aves, y se declaran zonas sensibles.
- Orden 63/2017, de 3 de abril, de la Consejería de Agricultura, Medio Ambiente y Desarrollo Rural, por la que se aprueba el Plan de Gestión de las zonas de especial protección para las aves de ambientes esteparios.

Enlace del plan de gestión: <http://www.castillalamancha.es/node/199633>



### 1.3. ESPACIOS NATURA 2000 PROVINCIA DE CUENCA:

#### **ZEC ES4230009 Cueva de La Judía**

- Decreto 26/2015, de 07/05/2015, por el que se declaran como Zonas Especiales de Conservación (ZEC) de la Red Natura 2000 en Castilla-La Mancha, 40 Lugares de Importancia Comunitaria (LIC), se propone a la Comisión Europea la modificación de los límites de 14 de estos espacios y se modifican los límites de 8 Zonas de Especial Protección para las Aves (ZEPA).
- Orden de 07/05/2015, de la Consejería de Agricultura, por la que se aprueban los Planes de Gestión de 41 espacios de la Red Natura 2000 en Castilla-La Mancha.

Enlace del plan de gestión: <http://www.castillalamancha.es/node/189327>

#### **ZEC ES4230010 Cueva de Los Morciguillos**

- Decreto 26/2015, de 07/05/2015, por el que se declaran como Zonas Especiales de Conservación (ZEC) de la Red Natura 2000 en Castilla-La Mancha, 40 Lugares de Importancia Comunitaria (LIC), se propone a la Comisión Europea la modificación de los límites de 14 de estos espacios y se modifican los límites de 8 Zonas de Especial Protección para las Aves (ZEPA).
- Orden de 07/05/2015, de la Consejería de Agricultura, por la que se aprueban los Planes de Gestión de 41 espacios de la Red Natura 2000 en Castilla-La Mancha.

Enlace del plan de gestión: <http://www.castillalamancha.es/node/189325>

#### **ZEC ES4230015 Sierra del Santerón**

- Decreto 26/2015, de 07/05/2015, por el que se declaran como Zonas Especiales de Conservación (ZEC) de la Red Natura 2000 en Castilla-La Mancha, 40 Lugares de Importancia Comunitaria (LIC), se propone a la Comisión Europea la modificación de los límites de 14 de estos espacios y se modifican los límites de 8 Zonas de Especial Protección para las Aves (ZEPA).
- Orden de 07/05/2015, de la Consejería de Agricultura, por la que se aprueban los Planes de Gestión de 41 espacios de la Red Natura 2000 en Castilla-La Mancha.

Enlace del plan de gestión: <http://www.castillalamancha.es/node/199626>

#### **ZEC ES4230016 Río Júcar sobre Alarcón**

- Decreto 26/2015, de 07/05/2015, por el que se declaran como Zonas Especiales de Conservación (ZEC) de la Red Natura 2000 en Castilla-La Mancha, 40 Lugares de Importancia Comunitaria (LIC), se propone a la Comisión Europea la modificación de los límites de 14 de estos espacios y se modifican los límites de 8 Zonas de Especial Protección para las Aves (ZEPA).
- Orden de 07/05/2015, de la Consejería de Agricultura, por la que se aprueban los Planes de Gestión de 41 espacios de la Red Natura 2000 en Castilla-La Mancha.



Enlace del plan de gestión: <http://www.castillalamancha.es/node/199615>

#### **ZEC ES4230006 Hoces de Alarcón**

- Decreto 26/2015, de 07/05/2015, por el que se declaran como Zonas Especiales de Conservación (ZEC) de la Red Natura 2000 en Castilla-La Mancha, 40 Lugares de Importancia Comunitaria (LIC), se propone a la Comisión Europea la modificación de los límites de 14 de estos espacios y se modifican los límites de 8 Zonas de Especial Protección para las Aves (ZEPA).
- Orden de 07/05/2015, de la Consejería de Agricultura, por la que se aprueban los Planes de Gestión de 41 espacios de la Red Natura 2000 en Castilla-La Mancha.

Enlace del plan de gestión: <http://www.castillalamancha.es/node/199601>

#### **ZEC ES4230012 Estepas Yesosas de la Alcarria Conquense**

- Decreto 26/2015, de 07/05/2015, por el que se declaran como Zonas Especiales de Conservación (ZEC) de la Red Natura 2000 en Castilla-La Mancha, 40 Lugares de Importancia Comunitaria (LIC), se propone a la Comisión Europea la modificación de los límites de 14 de estos espacios y se modifican los límites de 8 Zonas de Especial Protección para las Aves (ZEPA).
- Orden de 07/05/2015, de la Consejería de Agricultura, por la que se aprueban los Planes de Gestión de 41 espacios de la Red Natura 2000 en Castilla-La Mancha.

Enlace del plan de gestión: <http://www.castillalamancha.es/node/199600>

#### **ZEC ES4230002 Sierras de Talayuelas y Aliaguilla**

- Decreto 26/2015, de 07/05/2015, por el que se declaran como Zonas Especiales de Conservación (ZEC) de la Red Natura 2000 en Castilla-La Mancha, 40 Lugares de Importancia Comunitaria (LIC), se propone a la Comisión Europea la modificación de los límites de 14 de estos espacios y se modifican los límites de 8 Zonas de Especial Protección para las Aves (ZEPA).
- Orden de 07/05/2015, de la Consejería de Agricultura, por la que se aprueban los Planes de Gestión de 41 espacios de la Red Natura 2000 en Castilla-La Mancha.

Enlace del plan de gestión: <http://www.castillalamancha.es/node/199627>

#### **ZEC ES4230005 Sabinares de Campillos-Sierra y Valdemorillo de la Sierra**

- Decreto 26/2015, de 07/05/2015, por el que se declaran como Zonas Especiales de Conservación (ZEC) de la Red Natura 2000 en Castilla-La Mancha, 40 Lugares de Importancia Comunitaria (LIC), se propone a la Comisión Europea la modificación de los límites de 14 de estos espacios y se modifican los límites de 8 Zonas de Especial Protección para las Aves (ZEPA).
- Orden de 07/05/2015, de la Consejería de Agricultura, por la que se aprueban los Planes de Gestión de 41 espacios de la Red Natura 2000 en Castilla-La Mancha.

Enlace del plan de gestión: <http://www.castillalamancha.es/node/199617>



#### **ZEC/ZEPA ES4230008 Complejo Lagunar de Arcas**

- Decreto 26/2015, de 07/05/2015, por el que se declaran como Zonas Especiales de Conservación (ZEC) de la Red Natura 2000 en Castilla-La Mancha, 40 Lugares de Importancia Comunitaria (LIC), se propone a la Comisión Europea la modificación de los límites de 14 de estos espacios y se modifican los límites de 8 Zonas de Especial Protección para las Aves (ZEPA).
- Orden de 07/05/2015, de la Consejería de Agricultura, por la que se aprueban los Planes de Gestión de 41 espacios de la Red Natura 2000 en Castilla-La Mancha.

Enlace del plan de gestión: <http://www.castillalamancha.es/node/199597>

#### **ZEC/ZEPA ES0000161 Laguna de El Hito**

- Decreto 26/2015, de 07/05/2015, por el que se declaran como Zonas Especiales de Conservación (ZEC) de la Red Natura 2000 en Castilla-La Mancha, 40 Lugares de Importancia Comunitaria (LIC), se propone a la Comisión Europea la modificación de los límites de 14 de estos espacios y se modifican los límites de 8 Zonas de Especial Protección para las Aves (ZEPA).
- Orden de 07/05/2015, de la Consejería de Agricultura, por la que se aprueban los Planes de Gestión de 41 espacios de la Red Natura 2000 en Castilla-La Mancha.

Enlace del plan de gestión: <http://www.castillalamancha.es/node/199649>

#### **ZEC/ZEPA ES0000160 Hoz del Río Gritos y Páramos de Las Valeras**

- Decreto 26/2015, de 07/05/2015, por el que se declaran como Zonas Especiales de Conservación (ZEC) de la Red Natura 2000 en Castilla-La Mancha, 40 Lugares de Importancia Comunitaria (LIC), se propone a la Comisión Europea la modificación de los límites de 14 de estos espacios y se modifican los límites de 8 Zonas de Especial Protección para las Aves (ZEPA).
- Orden de 07/05/2015, de la Consejería de Agricultura, por la que se aprueban los Planes de Gestión de 41 espacios de la Red Natura 2000 en Castilla-La Mancha.

Enlace del plan de gestión: <http://www.castillalamancha.es/node/199647>

#### **ZEC/ZEPA ES4230001 Rentos de Orchova y Páramos de Moya Rentos de Orchova y Vertientes del Turia**

- Decreto 26/2015, de 07/05/2015, por el que se declaran como Zonas Especiales de Conservación (ZEC) de la Red Natura 2000 en Castilla-La Mancha, 40 Lugares de Importancia Comunitaria (LIC), se propone a la Comisión Europea la modificación de los límites de 14 de estos espacios y se modifican los límites de 8 Zonas de Especial Protección para las Aves (ZEPA).
- Orden de 07/05/2015, de la Consejería de Agricultura, por la que se aprueban los Planes de Gestión de 41 espacios de la Red Natura 2000 en Castilla-La Mancha.

Enlace del plan de gestión: <http://www.castillalamancha.es/node/199612>;  
<http://www.castillalamancha.es/node/199639>



#### **ZEC/ZEPA ES4230014 Serranía de Cuenca**

- Decreto 187/2015, de 07/08/2015, por el que se declaran como Zonas Especiales de Conservación (ZEC) de la Red Natura 2000 en Castilla-La Mancha, 13 Lugares de Importancia Comunitaria (LIC), se propone a la Comisión Europea la modificación de los límites de 7 de estos espacios y se modifican los límites de 4 Zonas de Especial Protección para las Aves (ZEPA).
- Orden de 07/08/2015, de la Consejería de Agricultura, Medio Ambiente y Desarrollo Rural, por la que se aprueban los planes de gestión de 13 espacios de la Red Natura 2000 en Castilla-La Mancha.

Enlace del plan de gestión: <http://www.castillalamancha.es/node/199659>

#### **ZEPA ES0000390 San Clemente**

- Decreto 82/2005, de 12 de julio, por el que se designan 36 zonas de especial protección para las aves, y se declaran zonas sensibles.
- Orden 63/2017, de 3 de abril, de la Consejería de Agricultura, Medio Ambiente y Desarrollo Rural, por la que se aprueba el Plan de Gestión de las zonas de especial protección para las aves de ambientes esteparios.

Enlace del plan de gestión: <http://www.castillalamancha.es/node/199633>



## 1.4. ESPACIOS NATURA 2000 PROVINCIA DE GUADALAJARA:

### ZEC ES4240013 Cueva de La Canaleja

- Decreto 26/2015, de 07/05/2015, por el que se declaran como Zonas Especiales de Conservación (ZEC) de la Red Natura 2000 en Castilla-La Mancha, 40 Lugares de Importancia Comunitaria (LIC), se propone a la Comisión Europea la modificación de los límites de 14 de estos espacios y se modifican los límites de 8 Zonas de Especial Protección para las Aves (ZEPA).
- Orden de 07/05/2015, de la Consejería de Agricultura, por la que se aprueban los Planes de Gestión de 41 espacios de la Red Natura 2000 en Castilla-La Mancha.

Enlace del plan de gestión: <http://www.castillalamancha.es/node/189032>

### ZEC ES4240008 Cerros Volcánicos de Cañamares

- Decreto 26/2015, de 07/05/2015, por el que se declaran como Zonas Especiales de Conservación (ZEC) de la Red Natura 2000 en Castilla-La Mancha, 40 Lugares de Importancia Comunitaria (LIC), se propone a la Comisión Europea la modificación de los límites de 14 de estos espacios y se modifican los límites de 8 Zonas de Especial Protección para las Aves (ZEPA)
- Orden de 07/05/2015, de la Consejería de Agricultura, por la que se aprueban los Planes de Gestión de 41 espacios de la Red Natura 2000 en Castilla-La Mancha

Enlace del plan de gestión: <http://www.castillalamancha.es/node/189328>

### ZEC ES4240012 Rebollar de Navalpotro

- Decreto 26/2015, de 07/05/2015, por el que se declaran como Zonas Especiales de Conservación (ZEC) de la Red Natura 2000 en Castilla-La Mancha, 40 Lugares de Importancia Comunitaria (LIC), se propone a la Comisión Europea la modificación de los límites de 14 de estos espacios y se modifican los límites de 8 Zonas de Especial Protección para las Aves (ZEPA)
- Orden de 07/05/2015, de la Consejería de Agricultura, por la que se aprueban los Planes de Gestión de 41 espacios de la Red Natura 2000 en Castilla-La Mancha

Enlace del plan de gestión: <http://www.castillalamancha.es/node/199611>

### ZEC ES4240019 Laderas Yesosas de Tendilla

- Decreto 26/2015, de 07/05/2015, por el que se declaran como Zonas Especiales de Conservación (ZEC) de la Red Natura 2000 en Castilla-La Mancha, 40 Lugares de Importancia Comunitaria (LIC), se propone a la Comisión Europea la modificación de los límites de 14 de estos espacios y se modifican los límites de 8 Zonas de Especial Protección para las Aves (ZEPA)
- Orden de 07/05/2015, de la Consejería de Agricultura, por la que se aprueban los Planes de Gestión de 41 espacios de la Red Natura 2000 en Castilla-La Mancha

Enlace del plan de gestión: <http://www.castillalamancha.es/node/189330>





#### **ZEC ES4240014 Quejigares de Barriopedro y Brihuega**

- Decreto 26/2015, de 07/05/2015, por el que se declaran como Zonas Especiales de Conservación (ZEC) de la Red Natura 2000 en Castilla-La Mancha, 40 Lugares de Importancia Comunitaria (LIC), se propone a la Comisión Europea la modificación de los límites de 14 de estos espacios y se modifican los límites de 8 Zonas de Especial Protección para las Aves (ZEPA)
- Orden de 07/05/2015, de la Consejería de Agricultura, por la que se aprueban los Planes de Gestión de 41 espacios de la Red Natura 2000 en Castilla-La Mancha

Enlace del plan de gestión: <http://www.castillalamancha.es/node/199609>

#### **ZEC ES4240004 Rañas de Matarrubia, Villaseca y Casas de Uceda**

- Decreto 26/2015, de 07/05/2015, por el que se declaran como Zonas Especiales de Conservación (ZEC) de la Red Natura 2000 en Castilla-La Mancha, 40 Lugares de Importancia Comunitaria (LIC), se propone a la Comisión Europea la modificación de los límites de 14 de estos espacios y se modifican los límites de 8 Zonas de Especial Protección para las Aves (ZEPA)
- Orden de 07/05/2015, de la Consejería de Agricultura, por la que se aprueban los Planes de Gestión de 41 espacios de la Red Natura 2000 en Castilla-La Mancha

Enlace del plan de gestión: <http://www.castillalamancha.es/node/199610>

#### **ZEC ES4240021 Riberas de Valfermoso de Tajuña y Brihuega**

- Decreto 26/2015, de 07/05/2015, por el que se declaran como Zonas Especiales de Conservación (ZEC) de la Red Natura 2000 en Castilla-La Mancha, 40 Lugares de Importancia Comunitaria (LIC), se propone a la Comisión Europea la modificación de los límites de 14 de estos espacios y se modifican los límites de 8 Zonas de Especial Protección para las Aves (ZEPA)
- Orden de 07/05/2015, de la Consejería de Agricultura, por la que se aprueban los Planes de Gestión de 41 espacios de la Red Natura 2000 en Castilla-La Mancha

Enlace del plan de gestión: <http://www.castillalamancha.es/node/199613>

#### **ZEC ES4240003 Riberas del Henares**

- Decreto 26/2015, de 07/05/2015, por el que se declaran como Zonas Especiales de Conservación (ZEC) de la Red Natura 2000 en Castilla-La Mancha, 40 Lugares de Importancia Comunitaria (LIC), se propone a la Comisión Europea la modificación de los límites de 14 de estos espacios y se modifican los límites de 8 Zonas de Especial Protección para las Aves (ZEPA)
- Orden de 07/05/2015, de la Consejería de Agricultura, por la que se aprueban los Planes de Gestión de 41 espacios de la Red Natura 2000 en Castilla-La Mancha

Enlace del plan de gestión: <http://www.castillalamancha.es/node/199614>

#### **ZEC ES4240007 Sierra de Pela**

- Decreto 26/2015, de 07/05/2015, por el que se declaran como Zonas Especiales de Conservación (ZEC) de la Red Natura 2000 en Castilla-La Mancha, 40 Lugares de Importancia Comunitaria (LIC), se propone a la Comisión Europea la modificación de los



límites de 14 de estos espacios y se modifican los límites de 8 Zonas de Especial Protección para las Aves (ZEPA)

- Orden de 07/05/2015, de la Consejería de Agricultura, por la que se aprueban los Planes de Gestión de 41 espacios de la Red Natura 2000 en Castilla-La Mancha

Enlace del plan de gestión: <http://www.castillalamancha.es/node/199622>

#### **ZEC ES4240009 Valle del río Cañamares**

- Decreto 187/2015, de 07/08/2015, por el que se declaran como Zonas Especiales de Conservación (ZEC) de la Red Natura 2000 en Castilla-La Mancha, 13 Lugares de Importancia Comunitaria (LIC), se propone a la Comisión Europea la modificación de los límites de 7 de estos espacios y se modifican los límites de 4 Zonas de Especial Protección para las Aves (ZEPA).
- Orden de 07/08/2015, de la Consejería de Agricultura, Medio Ambiente y Desarrollo Rural, por la que se aprueban los planes de gestión de 13 espacios de la Red Natura 2000 en Castilla-La Mancha.

Enlace del plan de gestión: <http://www.castillalamancha.es/node/199629>

#### **ZEC ES4240024 Sierra de Caldereros**

- Decreto 26/2015, de 07/05/2015, por el que se declaran como Zonas Especiales de Conservación (ZEC) de la Red Natura 2000 en Castilla-La Mancha, 40 Lugares de Importancia Comunitaria (LIC), se propone a la Comisión Europea la modificación de los límites de 14 de estos espacios y se modifican los límites de 8 Zonas de Especial Protección para las Aves (ZEPA)
- Orden de 07/05/2015, de la Consejería de Agricultura, por la que se aprueban los Planes de Gestión de 41 espacios de la Red Natura 2000 en Castilla-La Mancha

Enlace del plan de gestión: <http://www.castillalamancha.es/node/199621>

#### **ZEC ES4240020 Montes de Picaza**

- Decreto 187/2015, de 07/08/2015, por el que se declaran como Zonas Especiales de Conservación (ZEC) de la Red Natura 2000 en Castilla-La Mancha, 13 Lugares de Importancia Comunitaria (LIC), se propone a la Comisión Europea la modificación de los límites de 7 de estos espacios y se modifican los límites de 4 Zonas de Especial Protección para las Aves (ZEPA).
- Orden de 07/08/2015, de la Consejería de Agricultura, Medio Ambiente y Desarrollo Rural, por la que se aprueban los planes de gestión de 13 espacios de la Red Natura 2000 en Castilla-La Mancha.

Enlace del plan de gestión: <http://www.castillalamancha.es/node/199608>

#### **ZEC ES4240022 Sabinas Rastreros de Alustante-Tordesilos**

- Decreto 187/2015, de 07/08/2015, por el que se declaran como Zonas Especiales de Conservación (ZEC) de la Red Natura 2000 en Castilla-La Mancha, 13 Lugares de Importancia Comunitaria (LIC), se propone a la Comisión Europea la modificación de los límites de 7 de estos espacios y se modifican los límites de 4 Zonas de Especial Protección para las Aves (ZEPA).



- Orden de 07/08/2015, de la Consejería de Agricultura, Medio Ambiente y Desarrollo Rural, por la que se aprueban los planes de gestión de 13 espacios de la Red Natura 2000 en Castilla-La Mancha.

Enlace del plan de gestión: <http://www.castillalamancha.es/node/199618>

#### **ZEC/ZEPA ES4240005 Lagunas de Puebla de Beleña**

- Decreto 26/2015, de 07/05/2015, por el que se declaran como Zonas Especiales de Conservación (ZEC) de la Red Natura 2000 en Castilla-La Mancha, 40 Lugares de Importancia Comunitaria (LIC), se propone a la Comisión Europea la modificación de los límites de 14 de estos espacios y se modifican los límites de 8 Zonas de Especial Protección para las Aves (ZEPA)
- Orden de 07/05/2015, de la Consejería de Agricultura, por la que se aprueban los Planes de Gestión de 41 espacios de la Red Natura 2000 en Castilla-La Mancha

Enlace del plan de gestión: <http://www.castillalamancha.es/node/199650>

#### **ZEC/ZEPA ES4240015 Valle del Tajuña en Torrecuadrada**

- Decreto 26/2015, de 07/05/2015, por el que se declaran como Zonas Especiales de Conservación (ZEC) de la Red Natura 2000 en Castilla-La Mancha, 40 Lugares de Importancia Comunitaria (LIC), se propone a la Comisión Europea la modificación de los límites de 14 de estos espacios y se modifican los límites de 8 Zonas de Especial Protección para las Aves (ZEPA)
- Orden de 07/05/2015, de la Consejería de Agricultura, por la que se aprueban los Planes de Gestión de 41 espacios de la Red Natura 2000 en Castilla-La Mancha

Enlace del plan de gestión: <http://www.castillalamancha.es/node/199671>

#### **ZEC/ZEPA ES0000164 Sierra de Ayllón**

- Decreto 20/2017, de 28 de febrero, por el que se declaran como Zonas Especiales de Conservación (ZEC) de la Red Natura 2000 en Castilla-La Mancha, 7 Lugares de Importancia Comunitaria (LIC), se propone a la Comisión Europea la modificación de los límites de 10 Lugares de Importancia Comunitaria (LIC), y se modifican los límites de 8 Zonas de Especial Protección para las Aves (ZEPA)
- Orden 32/2017, de 28 de febrero, de la Consejería de Agricultura, Medio Ambiente y Desarrollo Rural, por la que se aprueban los planes de gestión de 7 espacios de la Red Natura 2000 en Castilla-La Mancha.

Enlace del plan de gestión: <http://www.castillalamancha.es/node/199664>

#### **ZEC/ZEPA ES0000166 Barranco del Río Dulce**

- Decreto 20/2017, de 28 de febrero, por el que se declaran como Zonas Especiales de Conservación (ZEC) de la Red Natura 2000 en Castilla-La Mancha, 7 Lugares de Importancia Comunitaria (LIC), se propone a la Comisión Europea la modificación de los límites de 10 Lugares de Importancia Comunitaria (LIC), y se modifican los límites de 8 Zonas de Especial Protección para las Aves (ZEPA).
- Orden de 27/12/2016, de la Consejería de Agricultura, Medio Ambiente y Desarrollo Rural, por la que se aprueban los Planes de Gestión de 9 Espacios de la Red Natura 2000 en Castilla-La Mancha

Enlace del plan de gestión: <http://www.castillalamancha.es/node/199644>



### **ZEC/ZEPA ES4240023 Lagunas y Parameras del Señorío de Molina**

- Decreto 187/2015, de 07/08/2015, por el que se declaran como Zonas Especiales de Conservación (ZEC) de la Red Natura 2000 en Castilla-La Mancha, 13 Lugares de Importancia Comunitaria (LIC), se propone a la Comisión Europea la modificación de los límites de 7 de estos espacios y se modifican los límites de 4 Zonas de Especial Protección para las Aves (ZEPA).
- Orden de 07/08/2015, de la Consejería de Agricultura, Medio Ambiente y Desarrollo Rural, por la que se aprueban los planes de gestión de 13 espacios de la Red Natura 2000 en Castilla-La Mancha.

Enlace del plan de gestión: <http://www.castillalamancha.es/node/199651>

### **ZEC/ZEPA ES4240017 Parameras de Maranchón, Hoz del Mesa y Aragoncillo**

- Decreto 20/2017, de 28 de febrero, por el que se declaran como Zonas Especiales de Conservación (ZEC) de la Red Natura 2000 en Castilla-La Mancha, 7 Lugares de Importancia Comunitaria (LIC), se propone a la Comisión Europea la modificación de los límites de 10 Lugares de Importancia Comunitaria (LIC), y se modifican los límites de 8 Zonas de Especial Protección para las Aves (ZEPA)
- Orden 32/2017, de 28 de febrero, de la Consejería de Agricultura, Medio Ambiente y Desarrollo Rural, por la que se aprueban los planes de gestión de 7 espacios de la Red Natura 2000 en Castilla-La Mancha.

Enlace del plan de gestión: <http://www.castillalamancha.es/node/199655>

### **ZEC/ZEPA ES0000165 Valle y Salinas del Salado**

- Decreto 20/2017, de 28 de febrero, por el que se declaran como Zonas Especiales de Conservación (ZEC) de la Red Natura 2000 en Castilla-La Mancha, 7 Lugares de Importancia Comunitaria (LIC), se propone a la Comisión Europea la modificación de los límites de 10 Lugares de Importancia Comunitaria (LIC), y se modifican los límites de 8 Zonas de Especial Protección para las Aves (ZEPA)
- Orden 32/2017, de 28 de febrero, de la Consejería de Agricultura, Medio Ambiente y Desarrollo Rural, por la que se aprueban los planes de gestión de 7 espacios de la Red Natura 2000 en Castilla-La Mancha.

Enlace del plan de gestión: <http://www.castillalamancha.es/node/199672>

### **ZEPA ES0000167 Estepas Cerealistas de La Campiña**

- Decreto 82/2005, de 12 de julio, por el que se designan 36 zonas de especial protección para las aves, y se declaran zonas sensibles
- Orden 63/2017, de 3 de abril, de la Consejería de Agricultura, Medio Ambiente y Desarrollo Rural, por la que se aprueba el Plan de Gestión de las zonas de especial protección para las aves de ambientes esteparios.

Enlace del plan de gestión: <http://www.castillalamancha.es/node/199633>



## 1.5. ESPACIOS NATURA 2000 PROVINCIA DE TOLEDO:

### ZEC ES4250006 Rincón del Toro

- Decreto 26/2015, de 07/05/2015, por el que se declaran como Zonas Especiales de Conservación (ZEC) de la Red Natura 2000 en Castilla-La Mancha, 40 Lugares de Importancia Comunitaria (LIC), se propone a la Comisión Europea la modificación de los límites de 14 de estos espacios y se modifican los límites de 8 Zonas de Especial Protección para las Aves (ZEPA).
- Orden de 07/05/2015, de la Consejería de Agricultura, por la que se aprueban los Planes de Gestión de 41 espacios de la Red Natura 2000 en Castilla-La Mancha.

Enlace del plan de gestión: <http://www.castillalamancha.es/node/197678>

### ZEC ES4250012 Mina de La Nava de Ricomalillo

- Decreto 26/2015, de 07/05/2015, por el que se declaran como Zonas Especiales de Conservación (ZEC) de la Red Natura 2000 en Castilla-La Mancha, 40 Lugares de Importancia Comunitaria (LIC), se propone a la Comisión Europea la modificación de los límites de 14 de estos espacios y se modifican los límites de 8 Zonas de Especial Protección para las Aves (ZEPA).
- Orden de 07/05/2015, de la Consejería de Agricultura, por la que se aprueban los Planes de Gestión de 41 espacios de la Red Natura 2000 en Castilla-La Mancha.

Enlace del plan de gestión: <http://www.castillalamancha.es/node/197679>

### ZEC ES4250014 Sotos del Río Alberche

- Decreto 26/2015, de 07/05/2015, por el que se declaran como Zonas Especiales de Conservación (ZEC) de la Red Natura 2000 en Castilla-La Mancha, 40 Lugares de Importancia Comunitaria (LIC), se propone a la Comisión Europea la modificación de los límites de 14 de estos espacios y se modifican los límites de 8 Zonas de Especial Protección para las Aves (ZEPA).
- Orden de 07/05/2015, de la Consejería de Agricultura, por la que se aprueban los Planes de Gestión de 41 espacios de la Red Natura 2000 en Castilla-La Mancha.

Enlace del plan de gestión: <http://www.castillalamancha.es/node/199628>

### ZEC ES4250003 Barrancas de Talavera

- Decreto 187/2015, de 07/08/2015, por el que se declaran como Zonas Especiales de Conservación (ZEC) de la Red Natura 2000 en Castilla-La Mancha, 13 Lugares de Importancia Comunitaria (LIC), se propone a la Comisión Europea la modificación de los límites de 7 de estos espacios y se modifican los límites de 4 Zonas de Especial Protección para las Aves (ZEPA).
- Orden de 07/08/2015, de la Consejería de Agricultura, Medio Ambiente y Desarrollo Rural, por la que se aprueban los planes de gestión de 13 espacios de la Red Natura 2000 en Castilla-La Mancha.



Enlace del plan de gestión: <http://www.castillalamancha.es/node/199595>

#### **ZEC ES4250011 Complejo Lagunar de La Jara**

- Decreto 187/2015, de 07/08/2015, por el que se declaran como Zonas Especiales de Conservación (ZEC) de la Red Natura 2000 en Castilla-La Mancha, 13 Lugares de Importancia Comunitaria (LIC), se propone a la Comisión Europea la modificación de los límites de 7 de estos espacios y se modifican los límites de 4 Zonas de Especial Protección para las Aves (ZEPA).
- Orden de 07/08/2015, de la Consejería de Agricultura, Medio Ambiente y Desarrollo Rural, por la que se aprueban los planes de gestión de 13 espacios de la Red Natura 2000 en Castilla-La Mancha.

Enlace del plan de gestión: <http://www.castillalamancha.es/node/199598>

#### **ZEC ES4250008 Estepas Salinas de Toledo**

- Decreto 187/2015, de 07/08/2015, por el que se declaran como Zonas Especiales de Conservación (ZEC) de la Red Natura 2000 en Castilla-La Mancha, 13 Lugares de Importancia Comunitaria (LIC), se propone a la Comisión Europea la modificación de los límites de 7 de estos espacios y se modifican los límites de 4 Zonas de Especial Protección para las Aves (ZEPA).
- Orden de 07/08/2015, de la Consejería de Agricultura, Medio Ambiente y Desarrollo Rural, por la que se aprueban los planes de gestión de 13 espacios de la Red Natura 2000 en Castilla-La Mancha.

Enlace del plan de gestión: <http://www.castillalamancha.es/node/199599>

#### **ZEC ES4250009 Yesares del Valle del Tajo**

- Decreto 187/2015, de 07/08/2015, por el que se declaran como Zonas Especiales de Conservación (ZEC) de la Red Natura 2000 en Castilla-La Mancha, 13 Lugares de Importancia Comunitaria (LIC), se propone a la Comisión Europea la modificación de los límites de 7 de estos espacios y se modifican los límites de 4 Zonas de Especial Protección para las Aves (ZEPA).
- Orden de 07/08/2015, de la Consejería de Agricultura, Medio Ambiente y Desarrollo Rural, por la que se aprueban los planes de gestión de 13 espacios de la Red Natura 2000 en Castilla-La Mancha.

Enlace del plan de gestión: <http://www.castillalamancha.es/node/199630>

#### **ZEC ES4250001 Sierra de San Vicente**

- Decreto 57/2017, de 5 de septiembre, por el que se declaran como ZEC de la Red Natura 2000 en Castilla-La Mancha, tres LIC, se propone a la Comisión Europea la modificación de los límites de dos LIC, y se modifican los límites de tres ZEPA.
- Orden 155/2017, de 5 de septiembre, de la Consejería de Agricultura, Medio Ambiente y Desarrollo Rural, por la que se aprueban los planes de gestión de tres espacios de la Red Natura 2000 en Castilla-La Mancha.



Enlace del plan de gestión: <http://www.castillalamancha.es/node/199624>

#### **ZEC/ZEPA ES0000169 Río Tajo en Castrejón, Islas de Malpica De Tajo y Azután**

- Decreto 26/2015, de 07/05/2015, por el que se declaran como Zonas Especiales de Conservación (ZEC) de la Red Natura 2000 en Castilla-La Mancha, 40 Lugares de Importancia Comunitaria (LIC), se propone a la Comisión Europea la modificación de los límites de 14 de estos espacios y se modifican los límites de 8 Zonas de Especial Protección para las Aves (ZEPA).
- Orden de 07/05/2015, de la Consejería de Agricultura, por la que se aprueban los Planes de Gestión de 41 espacios de la Red Natura 2000 en Castilla-La Mancha.

Enlace del plan de gestión: <http://www.castillalamancha.es/node/199656>

#### **ZEC/ZEPA ES4250013 Ríos De La Margen Izquierda del Tajo y Berrocales Del Tajo**

- Decreto 20/2017, de 28 de febrero, por el que se declaran como Zonas Especiales de Conservación (ZEC) de la Red Natura 2000 en Castilla-La Mancha, 7 Lugares de Importancia Comunitaria (LIC), se propone a la Comisión Europea la modificación de los límites de 10 Lugares de Importancia Comunitaria (LIC), y se modifican los límites de 8 Zonas de Especial Protección para las Aves (ZEPA).
- Orden de 27/12/2016, de la Consejería de Agricultura, Medio Ambiente y Desarrollo Rural, por la que se aprueban los Planes de Gestión de 9 Espacios de la Red Natura 2000 en Castilla-La Mancha.

Enlace del plan de gestión: <http://www.castillalamancha.es/node/199658>

#### **ZEC/ZEPA ES0000168 Llanuras de Oropesa, Lagartera y Calera y Chozas**

- Decreto 20/2017, de 28 de febrero, por el que se declaran como Zonas Especiales de Conservación (ZEC) de la Red Natura 2000 en Castilla-La Mancha, 7 Lugares de Importancia Comunitaria (LIC), se propone a la Comisión Europea la modificación de los límites de 10 Lugares de Importancia Comunitaria (LIC), y se modifican los límites de 8 Zonas de Especial Protección para las Aves (ZEPA).
- Orden 32/2017, de 28 de febrero, de la Consejería de Agricultura, Medio Ambiente y Desarrollo Rural, por la que se aprueban los planes de gestión de 7 espacios de la Red Natura 2000 en Castilla-La Mancha.

Enlace del plan de gestión: <http://www.castillalamancha.es/node/199652>

#### **ZEPA ES0000438 Carrizales y Sotos del Jarama y Tajo**

- Decreto 26/2015, de 07/05/2015, por el que se declaran como Zonas Especiales de Conservación (ZEC) de la Red Natura 2000 en Castilla-La Mancha, 40 Lugares de Importancia Comunitaria (LIC), se propone a la Comisión Europea la modificación de los límites de 14 de estos espacios y se modifican los límites de 8 Zonas de Especial Protección para las Aves (ZEPA).
- Orden de 07/05/2015, de la Consejería de Agricultura, por la que se aprueban los Planes de Gestión de 41 espacios de la Red Natura 2000 en Castilla-La Mancha.



Enlace del plan de gestión: <http://www.castillalamancha.es/node/199635>

#### **ZEPA ES0000089 Valle del Tiétar y Embalses de Rosarito y Navalcán**

- Decreto 57/2017, de 5 de septiembre, por el que se declaran como ZEC de la Red Natura 2000 en Castilla-La Mancha, tres LIC, se propone a la Comisión Europea la modificación de los límites de dos LIC, y se modifican los límites de tres ZEPA.
- Orden 155/2017, de 5 de septiembre, de la Consejería de Agricultura, Medio Ambiente y Desarrollo Rural, por la que se aprueban los planes de gestión de tres espacios de la Red Natura 2000 en Castilla-La Mancha.

Enlace del plan de gestión: <http://www.castillalamancha.es/node/199633>

#### **ZEPA ES0000391 Pinar de Almorox**

- Decreto 57/2017, de 5 de septiembre, por el que se declaran como ZEC de la Red Natura 2000 en Castilla-La Mancha, tres LIC, se propone a la Comisión Europea la modificación de los límites de dos LIC, y se modifican los límites de tres ZEPA.
- Orden 155/2017, de 5 de septiembre, de la Consejería de Agricultura, Medio Ambiente y Desarrollo Rural, por la que se aprueban los planes de gestión de tres espacios de la Red Natura 2000 en Castilla-La Mancha.

Enlace del plan de gestión: <http://www.castillalamancha.es/node/199638>

#### **ZEPA ES0000435 Área Esteparia de La Margen Derecha del río Guadarrama**

- Decreto 314/2007, de 27 de diciembre, por el que se designan 2 zonas de especial protección para las aves, mediante su declaración como zonas sensibles.
- Orden 63/2017, de 3 de abril, de la Consejería de Agricultura, Medio Ambiente y Desarrollo Rural, por la que se aprueba el Plan de Gestión de las zonas de especial protección para las aves de ambientes esteparios.

Enlace del plan de gestión: <http://www.castillalamancha.es/node/199633>





## 1.6. ESPACIOS NATURA 2000 EN VARIAS PROVINCIAS:

### Albacete y Ciudad Real

#### **ZEC ES4210016 Sierra del Relumbrar Y Estribaciones de Alcaraz**

- Decreto 187/2015, de 07/08/2015, por el que se declaran como Zonas Especiales de Conservación (ZEC) de la Red Natura 2000 en Castilla-La Mancha, 13 Lugares de Importancia Comunitaria (LIC), se propone a la Comisión Europea la modificación de los límites de 7 de estos espacios y se modifican los límites de 4 Zonas de Especial Protección para las Aves (ZEPA).
- Orden de 07/08/2015, de la Consejería de Agricultura, Medio Ambiente y Desarrollo Rural, por la que se aprueban los planes de gestión de 13 espacios de la Red Natura 2000 en Castilla-La Mancha.

Enlace del plan de gestión: <http://www.castillalamancha.es/node/199625>

### Ciudad Real y Albacete

#### **ZEC ES4210017 Lagunas de Ruidera**

- Decreto 57/2017, de 5 de septiembre, por el que se declaran como ZEC de la Red Natura 2000 en Castilla-La Mancha, tres LIC, se propone a la Comisión Europea la modificación de los límites de dos LIC, y se modifican los límites de tres ZEPA
- Orden 155/2017, de 5 de septiembre, de la Consejería de Agricultura, Medio Ambiente y Desarrollo Rural, por la que se aprueban los planes de gestión de tres espacios de la Red Natura 2000 en Castilla-La Mancha.

Enlace del plan de gestión: <http://www.castillalamancha.es/node/199605>

### Ciudad Real y Toledo

#### **ZEC/ZEPA ES4220003 Rios de la Cuenca Media del Guadiana y Laderas Vertientes**

- Decreto 20/2017, de 28 de febrero, por el que se declaran como Zonas Especiales de Conservación (ZEC) de la Red Natura 2000 en Castilla-La Mancha, 7 Lugares de Importancia Comunitaria (LIC), se propone a la Comisión Europea la modificación de los límites de 10 Lugares de Importancia Comunitaria (LIC), y se modifican los límites de 8 Zonas de Especial Protección para las Aves (ZEPA).
- Orden de 27/12/2016, de la Consejería de Agricultura, Medio Ambiente y Desarrollo Rural, por la que se aprueban los Planes de Gestión de 9 Espacios de la Red Natura 2000 en Castilla-La Mancha

Enlace del plan de gestión: <http://www.castillalamancha.es/node/199657>

### Cuenca y Albacete

#### **ZEC/ZEPA ES4230013 Hoces del Cabriel, Guadazaón y Ojos de Moya**





- Decreto 20/2017, de 28 de febrero, por el que se declaran como Zonas Especiales de Conservación (ZEC) de la Red Natura 2000 en Castilla-La Mancha, 7 Lugares de Importancia Comunitaria (LIC), se propone a la Comisión Europea la modificación de los límites de 10 Lugares de Importancia Comunitaria (LIC), y se modifican los límites de 8 Zonas de Especial Protección para las Aves (ZEPA).
- Orden de 27/12/2016, de la Consejería de Agricultura, Medio Ambiente y Desarrollo Rural, por la que se aprueban los Planes de Gestión de 9 Espacios de la Red Natura 2000 en Castilla-La Mancha

Enlace del plan de gestión: <http://www.castillalamancha.es/node/199645>

### **Cuenca y Guadalajara**

#### **ZEC/ZEPA ES4240018 Sierra de Altomira**

- Decreto 20/2017, de 28 de febrero, por el que se declaran como Zonas Especiales de Conservación (ZEC) de la Red Natura 2000 en Castilla-La Mancha, 7 Lugares de Importancia Comunitaria (LIC), se propone a la Comisión Europea la modificación de los límites de 10 Lugares de Importancia Comunitaria (LIC), y se modifican los límites de 8 Zonas de Especial Protección para las Aves (ZEPA)
- Orden 32/2017, de 28 de febrero, de la Consejería de Agricultura, Medio Ambiente y Desarrollo Rural, por la que se aprueban los planes de gestión de 7 espacios de la Red Natura 2000 en Castilla-La Mancha.

Enlace del plan de gestión: <http://www.castillalamancha.es/node/199662>

### **Guadalajara y Cuenca**

#### **ZEC/ZEPA ES4240016 Alto Tajo**

- Decreto 57/2017, de 5 de septiembre, por el que se declaran como ZEC de la Red Natura 2000 en Castilla-La Mancha, tres LIC, se propone a la Comisión Europea la modificación de los límites de dos LIC, y se modifican los límites de tres ZEPA
- Orden 155/2017, de 5 de septiembre, de la Consejería de Agricultura, Medio Ambiente y Desarrollo Rural, por la que se aprueban los planes de gestión de tres espacios de la Red Natura 2000 en Castilla-La Mancha.

Enlace del plan de gestión: <http://www.castillalamancha.es/node/199643>

### **Toledo y Ciudad Real**

#### **ZEC/ZEPA ES4250005 Montes de Toledo**

- Decreto 20/2017, de 28 de febrero, por el que se declaran como Zonas Especiales de Conservación (ZEC) de la Red Natura 2000 en Castilla-La Mancha, 7 Lugares de Importancia Comunitaria (LIC), se propone a la Comisión Europea la modificación de los límites de 10 Lugares de Importancia Comunitaria (LIC), y se modifican los límites de 8 Zonas de Especial Protección para las Aves (ZEPA).



- Orden de 27/12/2016, de la Consejería de Agricultura, Medio Ambiente y Desarrollo Rural, por la que se aprueban los Planes de Gestión de 9 Espacios de la Red Natura 2000 en Castilla-La Mancha

Enlace del plan de gestión: <http://www.castillalamancha.es/node/199653>

### **Toledo, Ciudad Real y Cuenca**

#### **ZEC/ZEPA ES4250010 Humedales de La Mancha**

- Decreto 187/2015, de 07/08/2015, por el que se declaran como Zonas Especiales de Conservación (ZEC) de la Red Natura 2000 en Castilla-La Mancha, 13 Lugares de Importancia Comunitaria (LIC), se propone a la Comisión Europea la modificación de los límites de 7 de estos espacios y se modifican los límites de 4 Zonas de Especial Protección para las Aves (ZEPA).
- Orden de 07/08/2015, de la Consejería de Agricultura, Medio Ambiente y Desarrollo Rural, por la que se aprueban los planes de gestión de 13 espacios de la Red Natura 2000 en Castilla-La Mancha.

Enlace del plan de gestión: <http://www.castillalamancha.es/node/199648>

### **Toledo, Ciudad Real y Cuenca**

#### **ZEPA ES0000170 Areas Esteparias de La Mancha Norte**

- Decreto 82/2005, de 12 de julio, por el que se designan 36 zonas de especial protección para las aves, y se declaran zonas sensibles.
- Orden 63/2017, de 3 de abril, de la Consejería de Agricultura, Medio Ambiente y Desarrollo Rural, por la que se aprueba el Plan de Gestión de las zonas de especial protección para las aves de ambientes esteparios.

Enlace del plan de gestión: <http://www.castillalamancha.es/node/199633>



## 2. CARTOGRAFÍA DE ZONIFICACIÓN

Como complemento a la información que figura en este documento, se anexan una serie de salidas gráficas, agrupadas por provincias según la localización de los espacios, que ilustran la zonificación planteada para cada uno de ellos.

La consulta en detalle para las zonificaciones de puede realizar en los planes de gestión de cada uno de los espacios.

Borrador