

INFORME DEL SERVICIO DE ESTADISTICA DE LA OFICINA DE TRANSPARENCIA, BUEN GOBIERNO Y PARTICIPACION SOBRE LA DELIMITACION DEL MEDIO RURAL DE CASTILLA-LA MANCHA EN ZONAS RURALES Y CATEGORIZACIÓN DE LAS MISMAS.

1.- LA DELIMITACIÓN DEL MEDIO RURAL Y SU CATEGORIZACIÓN SEGÚN LA LEY 2/2021, DE 7 DE MAYO, 2/2021, DE 7 DE MAYO, DE MEDIDAS ECONÓMICAS, SOCIALES Y TRIBUTARIAS FRENTE A LA DESPOBLACIÓN Y PARA EL DESARROLLO DEL MEDIO RURAL EN CASTILLA-LA MANCHA.

El artículo 9 de Ley 2/2021, de 7 de mayo, en su apartado primero establece que, al objeto de concretar y aplicar las medidas derivadas de la planificación y programación reguladas en la ley, en el medio rural se delimitarán zonas rurales integradas por agrupaciones de municipios.

Por su parte en el apartado primero del artículo 10 de la mencionada Ley, se establece que para la delimitación del medio rural se tendrán en cuenta criterios demográficos, de actividad económica, de usos del suelo y de accesibilidad en relación al medio urbano.

Y en los apartados dos a cinco del mencionado artículo, se establecen las siguientes consideraciones en relación a los criterios citados en el mencionado apartado primero:

- Como criterios demográficos se utilizarán el tamaño de la población de los municipios y de núcleos de población que integran las zonas, la densidad de las mismas, la evolución de su población y su envejecimiento.
- Como criterio de actividad económica se utilizará el empleo de la población de las zonas en los diferentes sectores.
- Como criterio de uso del suelo se utilizará la cobertura de suelo artificial, agrícola y forestal de las zonas.
- Como criterio de aislamiento geográfico y accesibilidad, se utilizará el tiempo medio de acceso, en automóvil por carretera, desde los núcleos de población de los municipios de las zonas, al núcleo urbano más próximo de los municipios de más de 30.000 habitantes de la provincia.

Por su parte, el apartado seis del artículo 10, señala que por Acuerdo de Consejo de Gobierno se establecerán los indicadores estadísticos a utilizar para cada uno de los criterios establecidos en los apartados dos a cinco del mismo artículo.

En base a dicho apartado, con fecha de 1 de junio de 2021 el Consejo de Gobierno aprobó un Acuerdo con los siguientes términos:

“PRIMERO. - *Los indicadores estadísticos que se relacionan a continuación serán los utilizados para la zonificación y categorización de las zonas rurales de la región, atendiendo a una valoración global de los mismos:*

1.-Indicador del tamaño de la población: *Población del municipio según Padrón Municipal de habitantes a 1 de enero de 2020, considerándose como municipio de pequeño tamaño aquel que tenga una población menor de 5.000 habitantes.*

2.-Indicador de la densidad de población: Cociente entre la población según el Padrón Municipal de habitantes a 1 de enero de 2020 y la superficie en kilómetros cuadrados según la información del Centro Cartográfico Regional.

3.- Indicador de la evolución de la población: Tasa de variación de la población entre 2001 y 2020, según padrones municipales a 1 de enero de esos dos años.

4.-Indicador de envejecimiento: Porcentaje de población de 65 o más años sobre el total de la población, según el Padrón Municipal a 1 de enero de 2020.

5.-Indicador de actividad económica: Porcentaje de afiliados en los sectores agrario, industria y construcción y sector servicios, según los datos de Afiliación de la Tesorería General de la Seguridad Social a 1 de enero de 2020.

6.-Indicador de uso del suelo: Porcentaje de cobertura del suelo que representan los usos artificial, agrícola y forestal según la información que proporciona el Sistema de Información sobre Ocupación del Suelo de España (SIOSE) de 2015, del Plan Nacional de Observación del Territorio (PNOT).

7.-Indicador de aislamiento geográfico y accesibilidad: Tiempo de desplazamiento en automóvil desde cada uno de los núcleos de población de la región a las cabeceras de los municipios de más de 30.000 habitantes (según Padrón Municipal a 1 de enero de 2020) más cercanos de su provincia, en base al mapa de isócronas realizado por el Centro Regional de Cartografía.

En los municipios y núcleos de población con alta accesibilidad a las zonas urbanas, para medir la intensidad de los desplazamientos diarios a las mismas, se utilizará como indicador la información que suministra el Estudio de movilidad cotidiana a partir de datos de la telefonía móvil, realizado por el INE en 2019, en el marco de los trabajos preparatorios del Censo de Población y Viviendas 2021.

SEGUNDO. – Considerando los indicadores referidos en el apartado anterior, el Servicio de Estadística de la Oficina de Transparencia, Buen Gobierno y Participación de la Vicepresidencia, en base a lo establecido en el artículo 26 apartado 3 de la Ley 10/2002, de 21 de junio, de Estadística de Castilla-La Mancha, elaborará, en el plazo máximo de un mes, un Informe que contenga una propuesta de zonificación del medio rural de la región, con las agrupaciones de municipios que integrarían cada una de las zonas, atendiendo a lo establecido en el artículo 9, y con la categorización de cada una de las zonas establecidas, según las definiciones del artículo 11.

Dicha propuesta será tomada en consideración para el inicio de la tramitación, por la Vicepresidencia, del decreto al que se refiere la disposición adicional decimosegunda de la Ley 2/2021, de 7 de mayo, de Medidas Económicas, Sociales y Tributarias frente a la Despoblación y para el Desarrollo del Medio Rural en Castilla-la Mancha.”

En consecuencia, para dar cumplimiento al Acuerdo de Consejo de Gobierno mencionado, se emite el presente Informe, que en su apartado sexto contiene la propuesta de zonificación del medio rural de la región, con las agrupaciones de municipios que integrarían cada una de las zonas y con la categorización de cada una de las zonas establecidas, a los que se hace referencia en el apartado segundo del Acuerdo.

2.- ANÁLISIS DE LOS INDICADORES ESTADÍSTICOS APROBADOS POR ACUERDO DE CONSEJO DE GOBIERNO DE 1 DE JUNIO DE 2021.

El análisis estadístico de los indicadores establecidos en el Acuerdo de Consejo de Gobierno aplicado a cada uno de los municipios de la región, debe servir para delimitar las zonas que integran el medio rural, en base a lo establecido en el artículo 10 de la Ley 2/2021, de 7 de mayo, de Medidas Económicas, Sociales y Tributarias frente a la Despoblación y para el Desarrollo del Medio Rural en Castilla-la Mancha, y la posterior categorización de las zonas, según la tipología establecida en el artículo 11, y las definiciones de cada tipología contempladas en los artículos 12, 13, 14 y 15, de la mencionada Ley.

La Ley parte de dos consideraciones. La primera es que no es posible definir el medio rural en base a un único criterio, sino que es necesario utilizar diversos criterios (utilizando un indicador para cada criterio) y valorarlos de forma global. La segunda consideración es que posible definir zonas homogéneas por agregación de municipios con valores semejantes en los indicadores y clasificar esas zonas en función de los diferentes valores que han adoptado los indicadores, en especial la densidad de la población.

Los datos estadísticos y mapas que se proporcionan en este apartado pretenden ofrecer una visión general de cómo la despoblación afecta a un gran número de municipios y de que la mayoría de estos municipios se localizan en una parte del territorio regional, existiendo áreas del territorio homogéneas en relación al valor de los indicadores utilizados, siendo posible por ello agruparlas definiendo zonas y además clasificarlas en función de dichos valores.

Los valores de los indicadores estadísticos para cada municipio (tamaño de la población, densidad, variación de la población, envejecimiento, afiliación a la seguridad social por sectores) están contenidos en el Anexo I del informe.

2.1. Indicadores de criterios demográficos.

Los indicadores demográficos utilizados, siguiendo el Acuerdo de Consejo de Gobierno mencionado, han sido los siguientes:

1.-La **densidad de población**, definida como la razón entre la población según el Padrón Municipal de habitantes a 1 de enero de 2020 y la superficie en kilómetros cuadrados.

2.-El **tamaño de la población** del municipio, según Padrón Municipal de habitantes a 1 de enero de 2020.

3.-La **evolución de la población**, definida como la tasa de variación de la población entre 2001 y 2020, según padrones municipales a 1 de enero de esos dos años.

4.-El **envejecimiento medido como el** porcentaje de población de 65 o más años sobre el total de la población, según el Padrón Municipal a 1 de enero de 2020.

2.1.1. Indicador de densidad de población.

<i>Densidad de la población de los municipios de CL-M</i>	<i>Nº de municipios</i>	<i>Población de los municipios</i>	<i>% Población de los municipios</i>
1.-Menos de 8 hab/km2	536	140.845	7%
2.-Entre 8 y 12,5 hab/km2	84	75.493	4%
3.-Entre 12,5 y 20 hab/km2	84	123.236	6%
4.-Entre 20 y 50 hab/km2	117	470.703	23%
5.-Entre 50 y 100 hab/km2	38	237.763	12%
6.-Más de 100 hab/km2	60	997.181	49%
Total general	919	2.045.221	100%

Según el padrón municipal de habitantes, a 1 de enero de 2020, 620 municipios de la región tenían una densidad por debajo de 12,5 habitantes por kilómetro cuadrado, de los cuales 536 tenían una densidad de menos de 8. La densidad media de la región es de 25,8 hab./km2.

Los municipios de baja densidad se encuentran por lo general agrupados y concentrados en amplias zonas situadas en los límites del territorio de la región, ocupando gran parte de las provincias de Cuenca y Guadalajara, el noroeste y suroeste de Toledo, el oeste y sur de Ciudad Real, y el sur y parte del este de Albacete.

DENSIDAD DE POBLACIÓN POR MUNICIPIO 2020

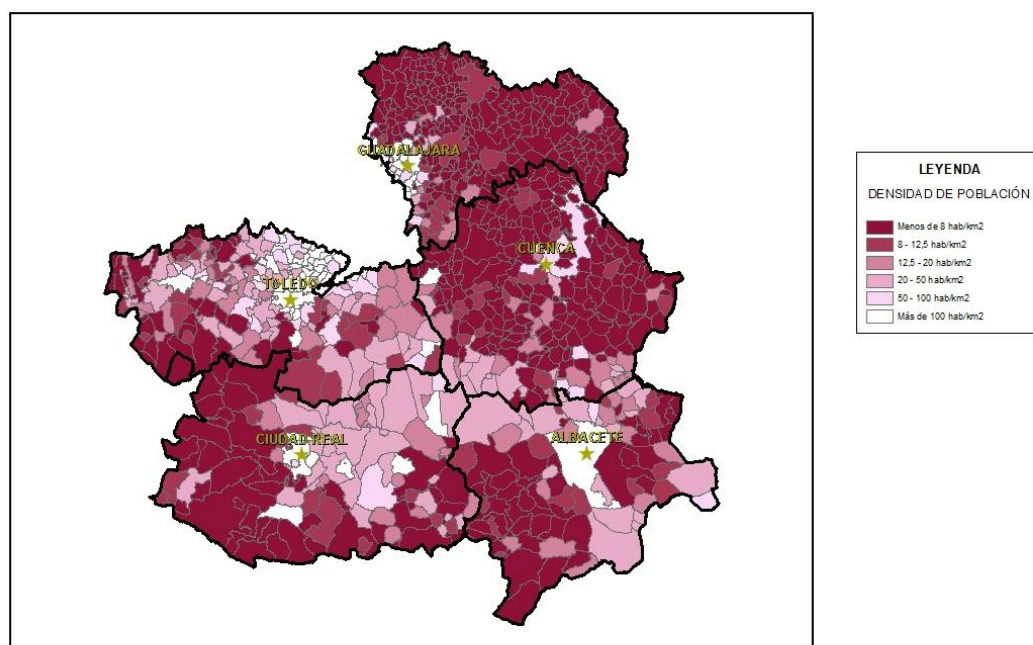

2.1.2. Indicador del tamaño de la población.

<i>Tamaño de la población de los municipios de CL-M</i>	<i>Nº de municipios</i>	<i>Población de los municipios</i>	<i>% Población de municipios</i>
1.-Menos de 100 hab.	261	12.622	1%
2.-Entre 100 y 2.000	479	286.213	14%
3.-Entre 2.000 y 5.000	105	344.580	17%
4.-Entre 5.000 y 10.000	37	251.041	12%
5.-Entre 10.000 y 30.000	25	379.946	19%
6.-Más de 30.000	12	770.819	38%
Total general	919	2.045.221	100%

De los 919 municipios de la región, 845 tienen menos de 5.000 habitantes según el padrón municipal de habitantes a 1 de enero de 2020.

Al igual que ocurría con los municipios de baja de densidad, los municipios de pequeño tamaño poblacional también se encuentran en general agrupados, y se localizan en el mismo espacio territorial, pues la mayoría de estos municipios tienen una baja densidad.

POBLACIÓN TOTAL POR MUNICIPIO 2020

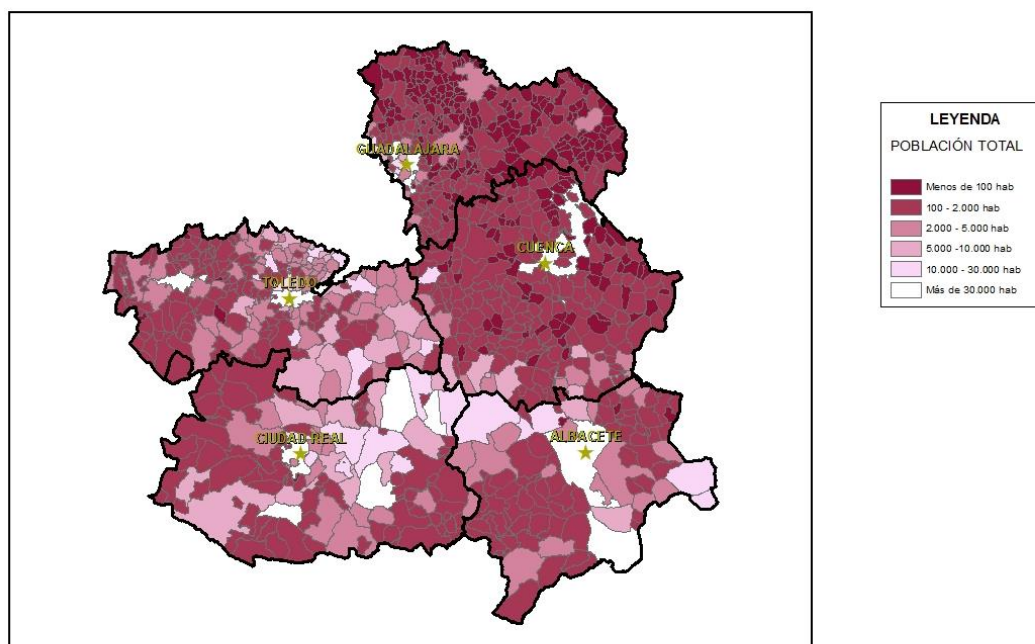

2.1.3 Indicador de evolución de la población.

<i>Evolución de la población 2001-2020 de los municipios de CL-M</i>	<i>Nº de municipios</i>	<i>Población de los municipios</i>	<i>% Población de los municipios</i>
1.-Decrece más de un 20%	438	126.134	6,17%
2.-Decrece entre un 10 y un 20%	130	128.219	6,27%
3.-Decrece hasta un 10%	105	203.956	9,97%
4.-Se mantiene o crece	240	1.586.530	77,57%
Sin dato de población para 2001	6	382	0,02%
Total general	919	2.045.221	100%

568 municipios de la región han experimentado una pérdida de más del 10% de su población en el periodo que va de 1 de enero de 2001 a 1 de enero de 2020. Otros 105 han experimentado pérdidas de hasta un 10%. La evolución media ha sido del 16,6% para el conjunto de la región.

En el mapa se muestran los municipios según las variaciones de población experimentadas en el periodo observado, comprobándose nuevamente que es en la periferia de la región donde se localizan los municipios con mayores pérdidas y en el centro los que se mantienen estables o tienen ganancias de población.

VARIACIÓN DE LA POBLACIÓN
ENTRE 2001 Y 2020 POR MUNICIPIO

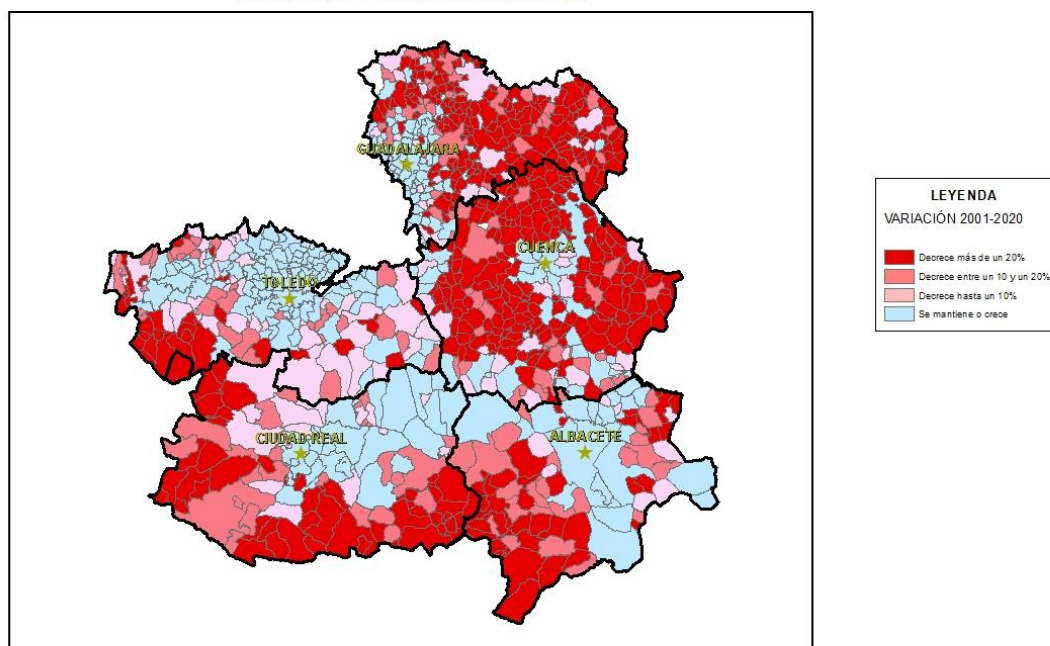

2.1.4. Indicador de envejecimiento de la población.

<i>Población de 65 años o más de los municipios de CL-M</i>	<i>Nº de municipios</i>	<i>Población de los municipios</i>	<i>% Población de los municipios</i>
1.- Menos del 20%	146	1.416.965	69%
2.- Entre 20 y 25%	126	355.174	17%
3.- Entre 25 y 30%	154	148.326	7%
4.- Más del 30%	493	124.756	6%
Total general	919	2.045.221	100%

En 773 municipios de la región el porcentaje de personas de 65 y más años es superior al 20% de su población total, siendo la media regional del 19,1%. En 493 municipios el porcentaje está por encima del 30%.

En el mapa nuevamente se observa como los municipios más envejecidos se localizan en las provincias de Cuenca, Guadalajara y en la periferia de la región.

PORCENTAJE DE POBLACIÓN DE 65 AÑOS O MÁS POR MUNICIPIO 2020

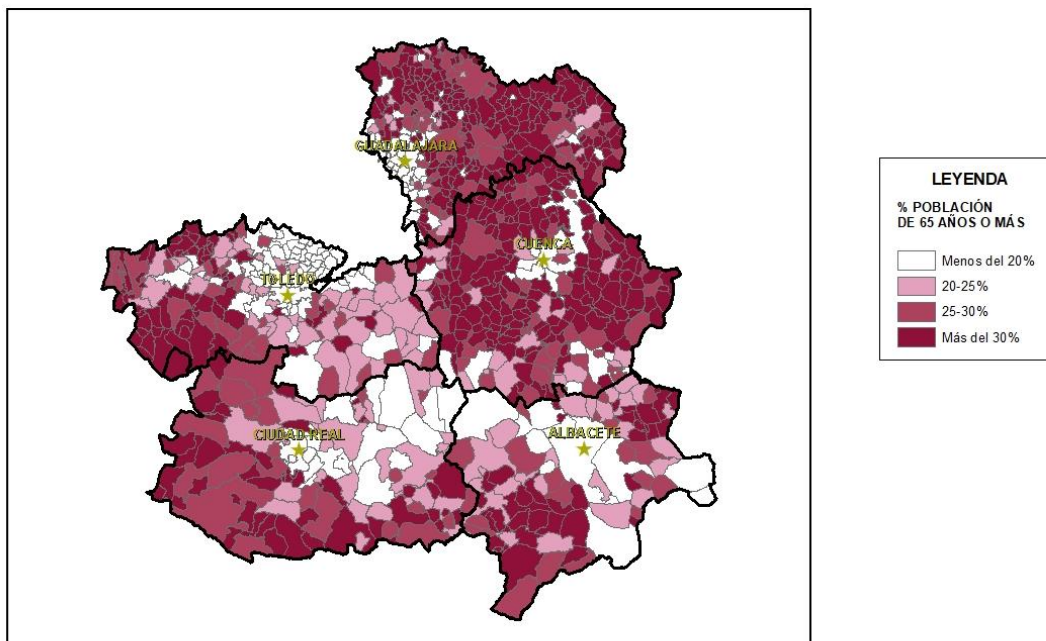

2.1.5. Conclusiones relativas a la información que proporcionan los indicadores demográficos.

Del análisis de los cuatro indicadores se observa que los municipios de baja densidad (menos de 12,5 habitantes por kilómetro cuadrado) son los que en general tienen un tamaño de población más reducido (por debajo de 500 habitantes), han experimentado una mayoría de ellos pérdidas de población intensas (por encima del 25% de su población en el periodo considerado), y tienen, como consecuencia de la pérdida de población, una mayor tasa de envejecimiento (más de un 30% de su población igual o mayor de 65 años).

El territorio donde se ubican estos municipios se corresponde con una gran parte de las provincias de Cuenca y Guadalajara, con el noroeste y suroeste de Toledo, con el oeste y sur de Ciudad Real, y con el sur y este de Albacete.

<i>Tamaño de los municipios con densidad <12,5 hab/km2</i>	<i>Nº de municipios</i>	<i>Población en este tipo de municipios</i>	<i>% Población en este tipo de municipios</i>
1.-Menos de 100 hab.	261	12.622	6%
2.-Entre 100 y 500 hab.	244	58.898	27%
3.-Entre 500 y 1.000 hab.	64	44.802	21%
4.-Entre 1.000 y 2.000 hab.	35	47.978	22%
5.-Entre 2.000 y 6.000 hab.	16	52.038	24%
Total general	620	216.338	100%

<i>Evolución de población 2001-2020 en municipios < 12,5 hab/km2</i>	<i>Nº de municipios</i>	<i>Población en este tipo de municipios</i>	<i>% Población en este tipo de municipios</i>
1.- Decrece más de un 50%	60	2.304	1,1%
2.- Decrece entre un 25 y un 50%	297	65.161	30,1%
3.- Decrece hasta un 25%	204	130.520	60,3%
4.- Se mantiene o crece	53	17.971	8,3%
Sin dato de población para 2001	6	382	0,2%
Total general	620	216.338	100%

<i>Población de 65 años o más en municipios < 12,5 hab/km2</i>	<i>Nº de municipios</i>	<i>Población total en este tipo de municipios</i>	<i>% Población total en este tipo de municipios</i>
1.- Menos del 20%	22	16.300	8%
2.- Entre 20 y 25%	39	24.101	11%
3.- Entre 25 y 30%	102	75.231	35%
4.- Más del 30%	457	100.706	47%
Total general	620	216.338	100%

2.2. Indicadores de actividad económica.

2.2.1. Afiliados a la Seguridad Social en el sector agrario.

Solamente 161 municipios de la región tienen menos del 7% de afiliados a la Seguridad Social en el sector agrario, siendo la afiliación media en la región para este sector del 8,7%.

Afiliados a la Seguridad Social en sector agrario	Nº de municipios	Población de los municipios	% Población de los municipios
Menos del 7%	161	1.151.501	56%
7-12%	89	241.307	12%
12-15%	51	82.436	4%
15-20%	100	192.733	9%
Más del 20%	518	377.244	18%
Total general	919	2.045.221	100%

En el mapa se observa que existen municipios con alto porcentaje de afiliados en el sector agrario en todo el territorio de la región, con la excepción de las áreas urbanas y municipios de su entorno, municipios limítrofes con la comunidad de Madrid y zonas puntuales en el resto de la región.

PORCENTAJE DE AFILIADOS A LA SEGURIDAD SOCIAL EN EL SECTOR AGRARIO 01-01-2020

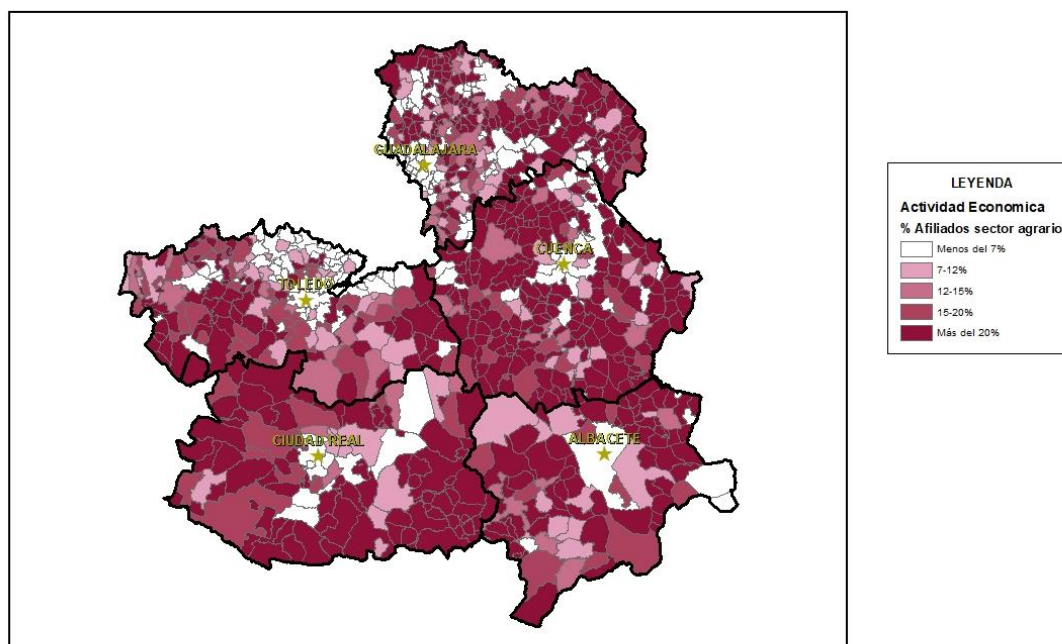

2.2.2. Afiliados a la Seguridad Social en el sector de la construcción y la industria.

565 municipios de la región tienen un porcentaje de afiliados a la Seguridad Social en el sector de la construcción y la industria de menos del 25%, siendo la afiliación media en la región para este sector del 23,3%. En el extremo contrario 195 municipios tienen un porcentaje mayor del 35%.

<i>Afiliados a la Seguridad Social en la construcción y la industria</i>	<i>Nº de municipios</i>	<i>Población de los municipios</i>	<i>% Población de los municipios</i>
Menos del 20%	466	822.584	40%
20-25%	99	260.927	13%
25-30%	97	215.557	11%
30-35%	62	242.201	12%
Más del 35%	195	503.952	25%
Total general	919	2.045.221	100%

Los municipios con una mayor proporción de afiliados en el sector secundario se encuentran en el entorno de las áreas urbanas, en una parte importante de la provincia de Toledo (en gran medida relacionada con la alta afiliación al sector de la construcción) y en municipios del centro de la región (relacionada especialmente a la alta afiliación en la industria agroalimentaria).

En general se observa la que los municipios con un mayor porcentaje de afiliación al sector secundario se encuentran fuera del territorio más despoblado, según apartado 2.1. del informe.

PORCENTAJE DE AFILIADOS A LA SEGURIDAD SOCIAL EN LOS SECTORES INDUSTRIA Y CONSTRUCCIÓN 01-01-2020

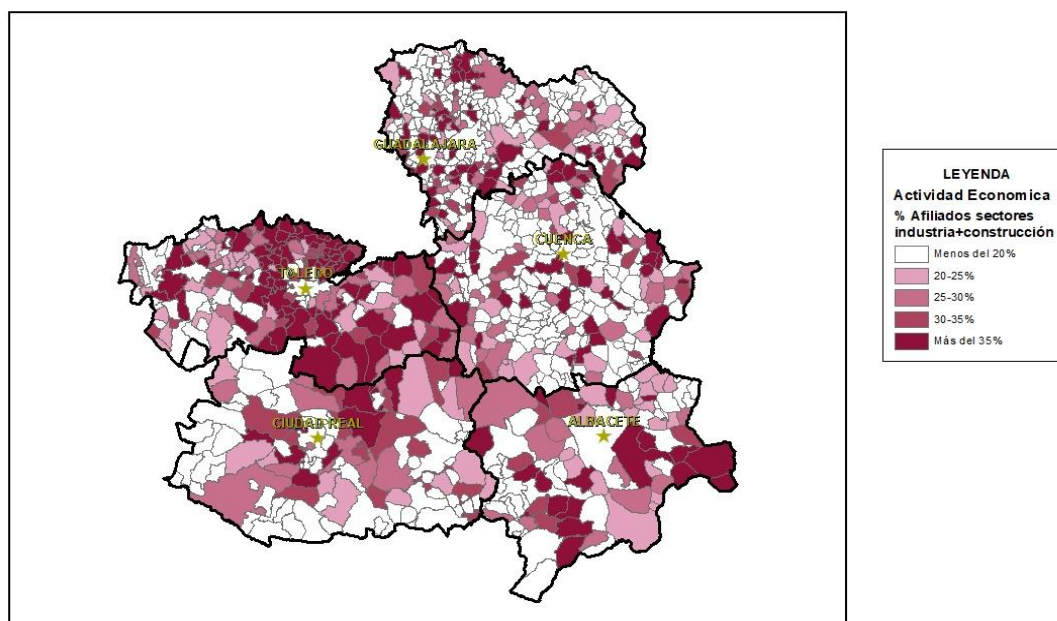

2.2.3 Afiliados a la Seguridad Social en el sector servicios.

584 municipios de la región tienen un porcentaje de afiliados a la Seguridad Social en el sector servicios de menos del 55%, siendo la afiliación media en la región para este sector del 68,0%. En el otro extremo, 79 municipios superan el 80%.

<i>Afiliados a la Seguridad Social en sector servicios</i>	<i>Nº de municipios</i>	<i>Población de los municipios</i>	<i>% Población de los municipios</i>
Menos del 50%	465	521.865	26%
50-55%	119	169.157	8%
55-60%	70	236.727	12%
60-80%	186	570.810	28%
Más del 80%	79	546.662	27%
Total general	919	2.045.221	100%

La localización de los municipios con mayor proporción del sector servicios debe analizarse teniendo en cuenta el resto de los otros sectores, pues en muchos municipios la alta proporción de afiliación en el sector servicios se debe a la baja afiliación al sector secundario, siendo así compatible una alta proporción del sector agrario y en el sector servicios cuando la afiliación en el sector secundario es muy baja.

En el mapa se observa la alta proporción de afiliados al sector servicios en las áreas urbanas, en los municipios de mayor tamaño y en la zona limítrofe de Madrid con Guadalajara y Toledo, debido a las especializaciones en actividad logística.

PORCENTAJE DE AFILIADOS A LA SEGURIDAD SOCIAL EN EL SECTOR SERVICIOS 01-01-2020

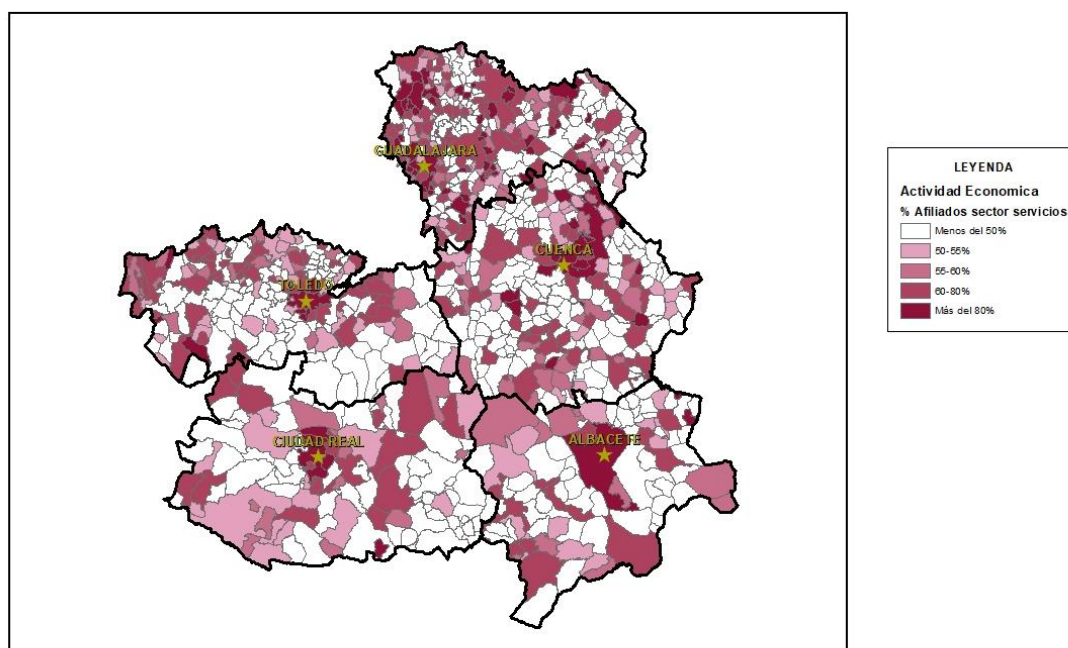

2.2.4. Conclusiones relativas a la información que proporcionan los indicadores de actividad económica.

Del análisis de los indicadores de actividad económica se desprende su utilidad para comprobar la homogeneidad de los municipios que integren las zonas que se definan, pero especialmente para la clasificación de las zonas según los criterios de los artículos 12, 13, 14 y 15 de la Ley.

En este sentido, la mayoría de los municipios de la región tiene un alto porcentaje de población agraria, a excepción de los municipios de las áreas urbanas y su entorno. Los diferentes niveles de ocupación en los tres sectores son determinantes para categorizar las zonas que configuran el medio rural, en especial las intermedias y periurbanas.

2.3. Indicadores de uso del suelo.

El 49% de la superficie de la región tiene un uso forestal según los datos del SIOSE de 2015, coincidiendo con el espacio donde se localizan la mayoría de los municipios de baja densidad y características demográficas más desfavorables.

El suelo de uso artificial solo representa el 3% de la superficie regional.

<i>Tipo de cobertura</i>	<i>Superficie (Km2)</i>	<i>Superficie (%)</i>
Artificial	2.330	3
Terreno agrícola	37.638	47
Terreno forestal	38.996	49
Agua y zonas pantanosas	446	1
TOTAL	79.411	100

SISTEMA DE INFORMACIÓN DE OCUPACIÓN
DEL SUELO DE ESPAÑA (SIOSE) 2015

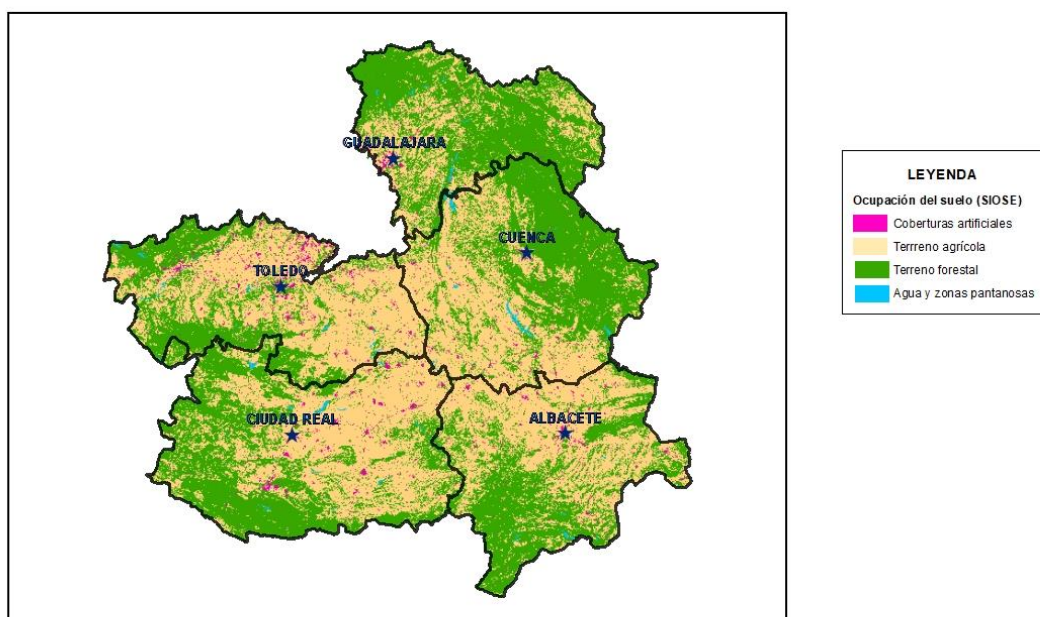

2.4. Indicadores de accesibilidad y aislamiento geográfico.

Según las isócronas realizadas por el Centro Cartográfico Regional, el 23% de la población de la Comunidad reside en núcleos de población que se encuentran a entre 30 y 60 minutos del núcleo principal del municipio más próximo mayor de 30.000 habitantes dentro de su provincia, y un 9% a más de 90 minutos.

<i>Tiempo de acceso de la población al municipio de más de 30.000 habitantes más próximo de su provincia</i>	<i>Nº habitantes</i>	<i>% Población</i>
0-30 minutos	1.342.790	66%
30-60 minutos	463.820	23%
60-90 minutos	54.367	3%
Más de 90 minutos	184.244	9%
Total general	2.045.221	100%

Tal como se observa en el mapa que representa las isócronas, son nuevamente las zonas periféricas de la regional las que presentan una menor accesibilidad, además de áreas del este de Toledo y el sur de Cuenca.

ACCESIBILIDAD AL NÚCLEO DE MÁS DE 30.000 HABITANTES MÁS CERCANO DE LA PROVINCIA

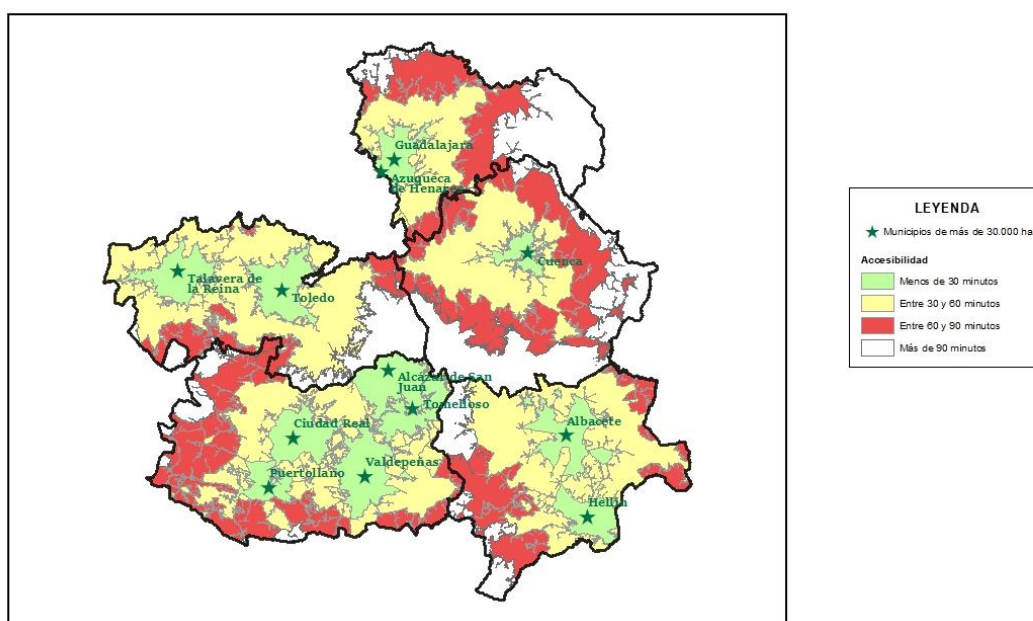

No obstante, hay que considerar que las isócronas utilizadas se refieren a accesibilidad a municipios de la misma provincia. Si se utiliza el criterio de accesibilidad al municipio de más de 30.000 habitantes más próximo de la región, sin tener en cuenta por tanto la provincia, las cifras serían las siguientes:

<i>Tiempo de acceso de la población al municipio de más de 30.000 habitantes más próximo de la región</i>	<i>Nº habitantes</i>	<i>% Población</i>
0-30 minutos	1.418.639	69%
30-60 minutos	562.397	28%
60-90 minutos	54.862	3%
Más de 90 minutos	9.323	1%
Total general	2.045.221	100%

3.- CONSIDERACIONES PREVIAS SOBRE LA DELIMITACIÓN DEL MEDIO RURAL DE CASTILLA-LA MANCHA.

Del análisis del conjunto de indicadores demográficos, económicos, de accesibilidad y de uso del suelo, se observa que todos ellos están relacionados, ofreciendo la visualización de los valores en mapas una primera aproximación a las zonas del territorio con características homogéneas en relación a los indicadores. Esto permite, tal y como establece la ley, delimitar zonas formadas por municipios limítrofes con características homogéneas (zonificación del medio rural) y clasificar esas zonas en relación a las diferencias observadas entre ellas (categorización del medio rural).

Pero para establecer la zonificación y categorización del medio rural de la región según se establece en los artículos de 9 a 15 de la Ley 2/2021, de 7 de mayo, de Medidas Económicas, Sociales y Tributarias frente a la Despoblación y para el Desarrollo del Medio Rural en Castilla-la Mancha, es preciso en primer lugar delimitar el medio rural, es decir, qué municipios de la región lo integran.

Solo tras identificar estos municipios es posible establecer agrupaciones de los mismos (zonas rurales) según el artículo 9 y posteriormente categorizarlas según la clasificación del artículo 11 (zonas despobladas, zonas en riesgo, zonas intermedias y zonas periurbanas).

Los municipios no considerados como integrantes del medio rural deberían ser considerados, por exclusión, como las áreas urbanas de la región, delimitación ésta también necesaria para establecer los municipios a incluir en la categoría de zonas rurales periurbanas, pues éstas se definen, entre otras consideraciones, por su proximidad y relación con las áreas urbanas de la región (según el artículo 15 de la Ley).

La primera dificultad para establecer qué municipios integran el medio rural es que no existe en la Ley una definición precisa de dicho medio, haciendo el artículo 5 solo una referencia a la normativa de desarrollo rural de aplicación.

Así, el artículo 3 de la Ley 45/2007, de 13 de diciembre, para el desarrollo sostenible del medio rural, éste se describe como el espacio geográfico formado por la agregación de municipios o entidades locales menores definido por las administraciones competentes, que posean una población inferior a 30.000 habitantes y una densidad inferior a los 100 habitantes por km².

Esta descripción del medio rural de la Ley 45/2007 se considera insuficiente pues solo tiene en cuenta dos criterios (la población del municipio y su densidad) mientras que la Ley 2/2021, de 7 de mayo, de Medidas Económicas, Sociales y Tributarias frente a la Despoblación y para el Desarrollo del Medio Rural en Castilla-la Mancha, hace referencia a un conjunto amplio de criterios para determinar la clasificación de las zonas rurales (criterios demográficos, de actividad económica, usos del suelo y accesibilidad).

Por ello, los criterios establecidos en la Ley 45/2007 se han utilizado sólo como una primera aproximación a la delimitación del medio rural, considerando que también hay que tener en cuenta para su determinación final el conjunto de criterios a los que se hace referencia en el artículo 10 de la Ley 2/2021 y su concreción en los indicadores del Acuerdo de Consejo de Gobierno de 1 de julio de 2021.

Por ello, tras el análisis conjunto de los indicadores relativos a los 12 municipios con más de 30.000 habitantes de la región, según el padrón Municipal de 1 de enero de 2020, se ha considerado lo siguiente:

Los municipios de Hellín (con una población de 30.200 habitantes y una densidad de 38,6 habitantes por km²), Alcázar de San Juan (con una población de 30.766 habitantes y una densidad de 46,2 habitantes por km²) y Valdepeñas (con una población de 30.252 habitantes y una densidad de 62 habitantes por km²) son considerados como integrantes del medio rural, pues a pesar de que sus términos municipales tienen más de 30.000 habitantes, tienen una densidad mucho menor de los 100 habitantes por kilómetro cuadrado establecidos en el artículo 3 de la Ley 45/2007, de 13 de diciembre.

Estos tres municipios tienen, además, características que encajan en la clasificación que se hace en la Ley de zona intermedia: importante actividad agraria, un sector servicios poco desarrollado, una actividad industrial fuertemente relacionada con la agricultura y ganadería, una evolución de la población de carácter estable, nivel medio de envejecimiento, etc.

Los municipios de Tomelloso y Azuqueca de Henares, aunque superan los 30.000 habitantes y tienen una densidad mayor de 100 habitantes por km², tampoco se han considerado como áreas urbanas.

Tomelloso (33.168 habitantes) tiene las mismas características que se han observado en Alcázar de San Juan, Valdepeñas y otros municipios situados en La Mancha de Ciudad Real como Daimiel, encajando perfectamente con la definición que se establece en la Ley como zona rural intermedia, al tener un porcentaje de afiliación al sector agrario superior del 15%, mientras su afiliación al sector servicios es del 60%.

Azuqueca de Henares (35.407 habitantes) tiene unas características que le acercan a lo que en la Ley se define como zona rural periurbana, con una fuerte movilidad diaria de su población con los municipios situados en el denominado corredor del Henares, que va desde Madrid a Guadalajara capital y que ejercen una fuerte influencia en la actividad económica de Azuqueca, caracterizada por la alta afiliación al sector industrial y baja en el sector servicios.

Por tanto, finalmente se ha optado por considerar como áreas urbanas únicamente a los siguientes municipios de la región: Albacete, Cuenca, Ciudad Real, Guadalajara, Puertollano, Talavera de la Reina y Toledo.

Estos siete municipios tienen más de 45.000 habitantes y entre sus características se encuentra un alto grado de especialización en el sector servicios, ya que todos ellos menos Puertollano, tienen más de un 80% de su población afiliada al sector servicios.

En el caso de Puertollano esa cifra es del 68% debido al alto porcentaje de población afiliada a actividades secundarias (el 30%) pudiendo por ello considerarse como el único área urbana de carácter industrial de Castilla-La Mancha.

El resto de municipios de la región se han considerado como integrantes del medio rural, procediendo a su zonificación (agrupación en zonas en base al artículo 9) y posterior categorización o clasificación en base al artículo 11 y siguientes, según el procedimiento recogido en los puntos 4 y 5 de este informe.

4. PROCEDIMIENTO LLEVADO A CABO PARA LA DELIMITACIÓN DE LAS ZONAS (ZONIFICACIÓN) QUE INTEGRAN EL MEDIO RURAL EN CASTILLA-LA MANCHA.

El artículo 9, relativo a la delimitación de las zonas que integran el medio rural, establece en su apartado 2 que las agrupaciones municipales que configuren cada una de las zonas rurales tendrán en cuenta tres criterios: contigüidad, homogeneidad y zonificaciones existentes para la prestación de los servicios públicos de competencia de la Administración Regional.

En relación a la **contigüidad**, las zonas se han definido de manera que todos los municipios que las integran compartan algún límite entre sus términos municipales y pertenecen a la misma provincia.

La **homogeneidad** se refiere a la de los criterios establecidos en el artículo 10: demográficos, de actividad económica, de usos del suelo y de accesibilidad a poblaciones de más de 30.000 habitantes de su provincia.

En cuanto al tercer criterio (**zonificaciones existentes para la prestación de los servicios públicos de competencia de la Administración Regional**) se han tenido en cuenta las Zonas Básicas de Salud establecidas por la Consejería de Sanidad, de manera que las agrupaciones de municipios que constituyen una zona rural fueran, a su vez, agrupaciones de una o más Zonas Básicas de Salud, siempre que no se viera afectado el criterio de homogeneidad.

Se han definido, en primer lugar, las zonas donde se concentran los municipios caracterizados por su reducido tamaño poblacional, baja densidad, alto envejecimiento y una evolución muy decreciente de su población. En general estos municipios cuentan con un importante aislamiento y una gran parte de su territorio dedicado a usos forestales.

Posteriormente se procedió a la zonificación del resto del territorio, empezando por los municipios situados en el entorno de las áreas urbanas a las que ha hecho referencia en el apartado 3 de este informe.

Los valores a nivel municipal de cada uno de los indicadores utilizados para la zonificación, se recogen en el **Anexo** de este informe.

4.1. Resultados del procedimiento seguido para la delimitación de las zonas que integran el medio rural en la provincia de Albacete.

En Albacete se han definido 8 zonas que integrarían el medio rural y una zona urbana (zona AB-9). Las características de las mismas se recogen en el cuadro siguiente. Los municipios que integran cada zona se relacionan en el apartado 6 del informe.

Código zona	Nº Municipios	Población total	Densidad (hab/Km2)	% población 65 años o más	Evolución población 2001-2020	% Afiliados sector agrario	% Afiliados sector servicios	% Afiliados constr. e industria	Accesibilidad	Uso del suelo
AB-1	8	51.585	28,2	18,8	6,57	13,2	56,4	30,4	media-alta	agrícola
AB-2	16	22.315	18,5	23,3	-0,11	30,4	39,6	30	media-baja	agrícola
AB-3	18	18.735	11,0	27,3	-12,05	28,6	40,1	31,3	media	agrícola-forestal
AB-4	2	34.516	51,3	19,1	5,07	3	57,4	39,6	media-baja	agrícola-forestal
AB-5	2	37.909	34,3	17,9	7,98	18,9	59,3	21,8	baja	agrícola-forestal
AB-6	9	12.560	5,9	30,9	-26,06	17,1	53,9	29	baja-remota	forestal
AB-7	28	26.770	6,4	26,9	-18,54	29	46,4	24,6	baja	forestal
AB-8	3	9.544	10,2	17,7	20,41	14,1	53,8	32,1	alta	agrícola
AB-9	1	174.336	154,8	16,8	16,61	3,3	80,7	16	alta	artificial

ZONAS DEFINIDAS EN ALBACETE

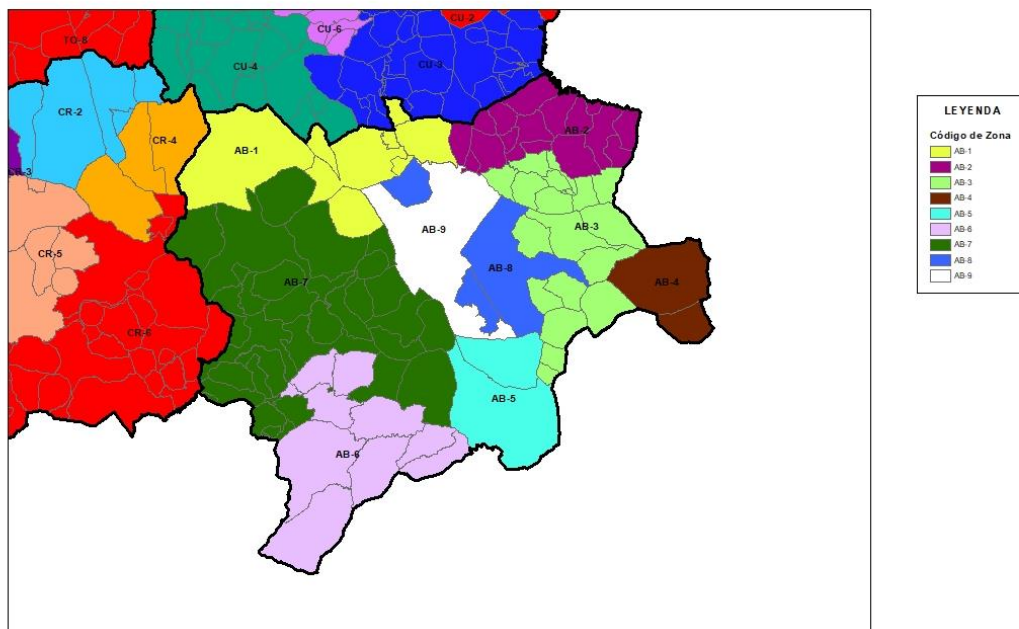

4.2. Resultados del procedimiento seguido para la delimitación de las zonas que integran el medio rural en la provincia de Ciudad Real.

En Ciudad Real se han definido 10 zonas que integrarían el medio rural y dos zonas urbanas (zonas CR-11 Y CR-12). Las características de las mismas se recogen en el cuadro siguiente. Los municipios que integran cada zona se relacionan en el apartado 6 del informe.

Código zona	Nº Municipios	Población total	Densidad (hab/Km2)	% población 65 años o más	Evolución población 2001-2020	% Afiliados sector agrario	% Afiliados sector servicios	% Afiliados construc. e industria	Accesibilidad media	Uso del suelo
CR-1	17	26.665	7,4	25,2	-9,83	24	50,7	25,4	baja-remota	forestal
CR-2	5	60.407	45,5	18,8	10,92	7,6	64,7	27,7	alta	agrícola
CR-3	8	53.801	42,2	19,5	3,51	14,7	51,7	33,6	media-alta	agrícola
CR-4	3	55.202	54,6	17,7	15,29	18,4	57,1	24,5	alta	agrícola
CR-5	6	71.367	54,1	18,8	4,98	12,6	59,1	28,2	media-alta	agrícola
CR-6	22	31.573	8,6	27,2	-22,62	32,3	47,8	19,9	media-baja	agrícola-forestal
CR-7	14	20.747	12,1	24,8	-9,92	21,4	47,8	30,8	media	agrícola-forestal
CR-8	8	10.187	3,9	31,7	-21,51	24,8	53	22,2	media-baja	forestal
CR-9	11	13.782	6,2	29,7	-24,23	27,7	57,6	14,7	baja-remota	forestal
CR-10	6	29.203	56,9	14,5	40,28	7,5	70,3	22,2	alta	agrícola
CR-11	1	75.504	265,0	17,8	23,21	2,4	91,3	6,4	alta	artificial
CR-12	1	46.607	206,7	21,9	-6,06	1,8	68	30,1	alta	artificial

ZONAS DEFINIDAS EN CIUDAD REAL

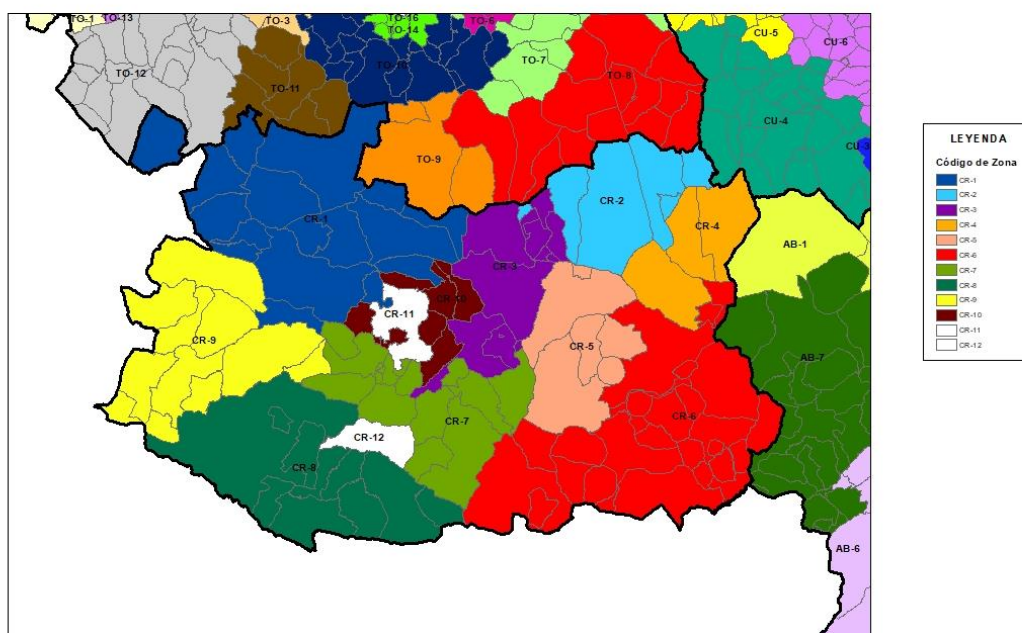

4.3. Resultados del procedimiento seguido para la delimitación de las zonas que integran el medio rural en la provincia de Cuenca.

En Cuenca se han definido 6 zonas que integrarían el medio rural y una zona urbana (zona CU-7). Las características de las mismas se recogen en el cuadro siguiente. Los municipios que integran cada zona se relacionan en el apartado 6 del informe.

Código zona	Nº Municipios	Población total	Densidad (hab/Km2)	% población 65 años o más	Evolución población 2001-2020	% Afiliados sector agrario	% Afiliados sector servicios	% Afiliados construc. e industria	Accesibilidad	Uso del suelo
CU-1	63	12.101	3,5	32,7	-27,59	21,8	54,1	24,1	media-baja	forestal
CU-2	52	12.194	3,0	32,8	-28,22	24,2	43,9	31,9	baja-remota	forestal
CU-3	30	37.086	16,9	21,5	-0,07	25,2	51,5	23,3	baja-remota	agrícola
CU-4	26	38.555	16,9	24,4	-6,31	27,2	48,7	24,1	baja-remota	agrícola
CU-5	25	26.713	16,4	20,9	7,02	9,4	49	41,6	media-baja	agrícola
CU-6	41	14.869	5,7	29,5	-17,36	17,5	51,9	30,6	media-baja	agrícola-forestal
CU-7	1	54.621	60,0	18,7	17,49	3,3	87,3	9,4	alta	forestal

ZONAS DEFINIDAS EN CUENCA

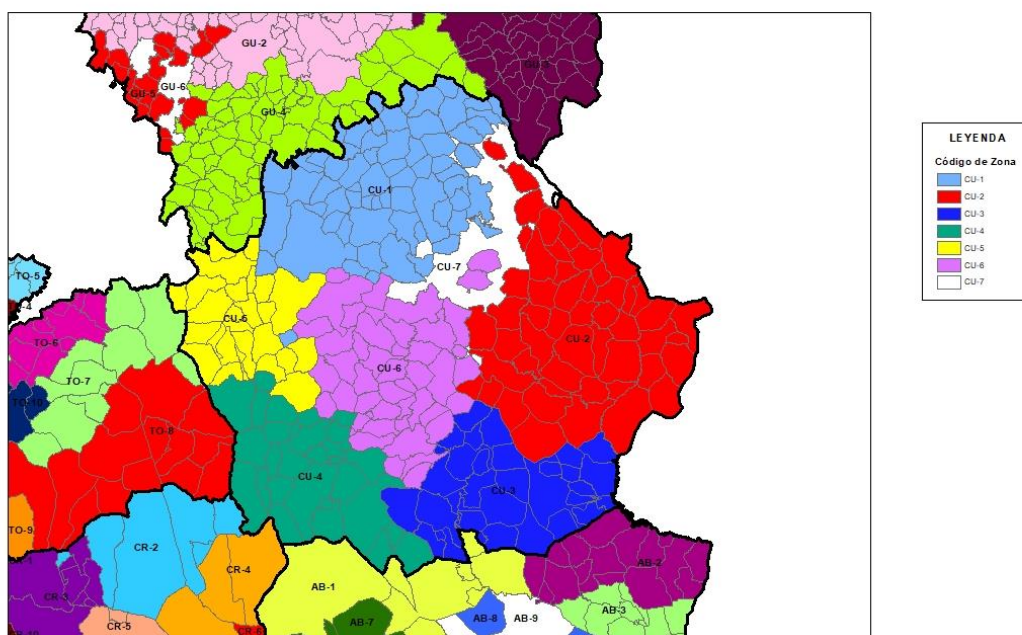

4.4. Resultados del procedimiento seguido para la delimitación de las zonas que integran el medio rural en la provincia de Guadalajara.

En Guadalajara se han definido 5 zonas que integrarían el medio rural y una zona urbana (zona GU-6). Las características de las mismas se recogen en el cuadro siguiente. Los municipios que integran cada zona se relacionan en el apartado 6 del informe.

Código zona	Nº Municipios	Población total	Densidad (hab/Km2)	% población 65 años o más	Evolución población 2001-2020	% Afiliados sector agrario	% Afiliados sector servicios	% Afiliados construc. e industria	Accesibilidad	Uso del suelo
GU-1	80	11.207	3,9	30,6	-15,30	12,4	62,2	25,4	baja-remota	forestal
GU-2	67	15.706	5,6	26,3	3,70	14,1	57,0	29,0	media-baja	agrícola-forestal
GU-3	58	7.317	2,4	30,5	-17,22	23,7	56,9	19,4	remota	forestal
GU-4	62	17.968	6,8	27,0	-0,77	15,0	56,2	28,8	media-baja	agrícola-forestal
GU-5	20	122.313	229,2	10,0	154,64	1,1	71,4	27,5	alta	artificial
GU-6	1	87.484	371,2	17,6	29,34	1,6	86,9	11,5	alta	artificial

ZONAS DEFINIDAS EN GUADALAJARA

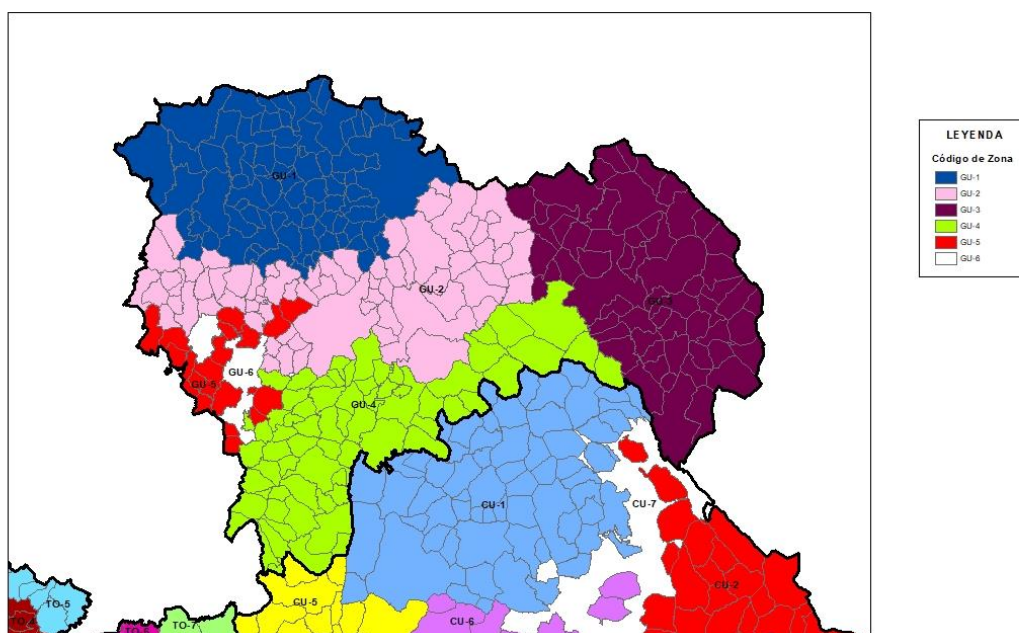

4.5. Resultados del procedimiento seguido para la delimitación de las zonas que integran el medio rural en la provincia de Toledo.

En Toledo se ha definido 14 zonas que integrarían el medio rural y dos zonas urbanas (zonas TO-15 y TO-16). Las características de las mismas se recogen en el cuadro siguiente. Los municipios que integran cada zona se relacionan en el apartado 6 del informe.

Código zona	Nº Municipios	Población total	Densidad (hab/Km2)	% población 65 años o más	Evolución población 2001-2020	% Afiliados sector agrario	% Afiliados sector servicios	% Afiliados construc. e industria	Accesibilidad	Uso del suelo
TO-1	16	14.508	13,6	29,9	-9,26	17,4	56,5	26,1	media	agrícola
TO-2	19	7.415	9,9	35,1	-6,46	23,1	50,8	26,1	media	forestal
TO-3	38	78.900	45,1	19,6	26,63	9,1	54,9	35,9	media	agrícola
TO-4	24	79.324	93,1	14,3	78,03	6,3	47,9	45,8	media-alta	artificial
TO-5	8	93.831	324,7	9,4	204,32	1,5	57,1	41,4	media	artificial
TO-6	9	31.557	53,8	14,9	54,43	4,4	63,9	31,8	media-alta	agrícola
TO-7	9	17.185	12,6	25,2	-7,24	15,4	47,9	36,6	media-baja	agrícola
TO-8	14	74.753	31,9	21,7	-2,11	16,8	44,4	38,8	remota	agrícola
TO-9	3	8.602	9,0	21,6	-9,40	17,1	42,9	40	baja	forestal
TO-10	19	42.982	32,7	21,8	5,03	12,6	52,4	35,1	media-alta	agrícola
TO-11	6	9.831	11,8	28,1	-14,27	22,5	44,1	33,4	media-baja	forestal
TO-12	22	14.185	6,9	36,2	-20,63	28,5	47,9	23,6	media-baja	forestal
TO-13	6	14.080	34,5	19,6	60,25	8,5	56,4	35,2	alta	agrícola
TO-14	9	47.145	132,1	12,4	87,19	3,2	72,3	24,4	alta	artificial
TO-15	1	83.663	449,8	19,2	10,07	2,7	80	17,3	alta	artificial
TO-16	1	85.811	369,9	17,2	23,56	1,3	89,3	9,4	alta	artificial

ZONAS DEFINIDAS EN TOLEDO

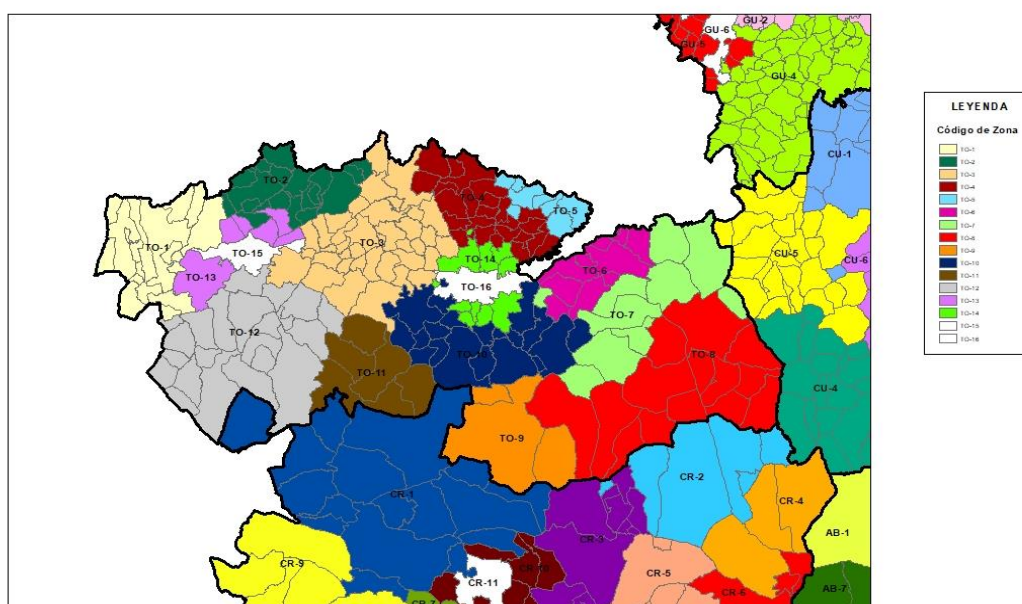

4.6. Conclusiones sobre la delimitación de las zonas que integran el medio rural en Castilla-La Mancha.

Han sido delimitadas 43 zonas que integrarían el medio rural de Castilla-La Mancha, siguiendo los criterios establecidos en el artículo 9 de la Ley y el procedimiento descrito en este apartado del informe.

En el mapa se muestra la localización de cada una de las zonas definidas. Los municipios que integran cada zona se relacionan en el apartado 6 del informe.

DEFINICIÓN DE ZONAS

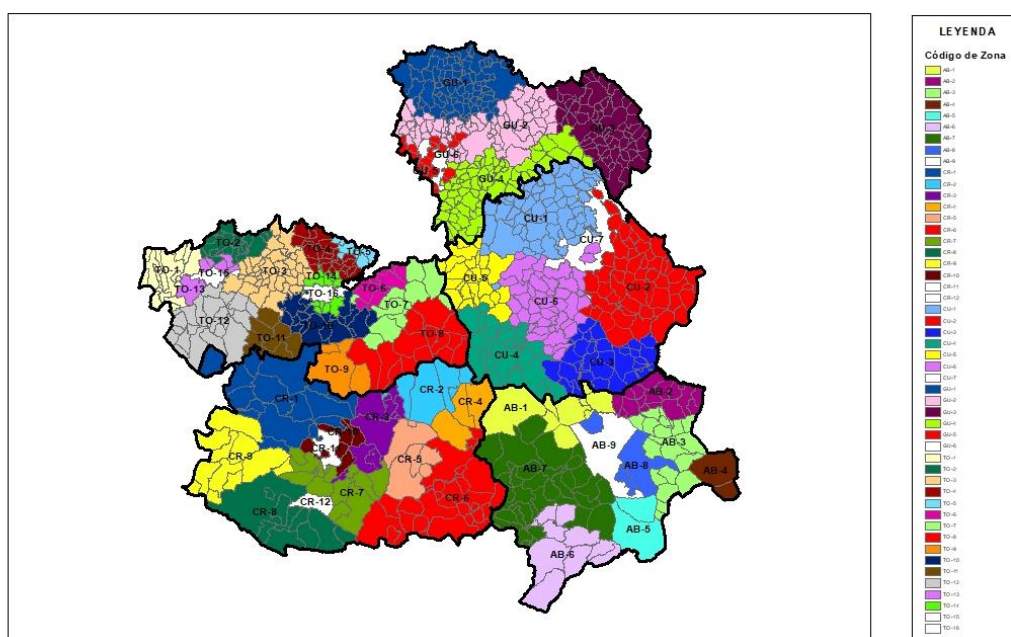

5. CATEGORIZACIÓN DE LAS ZONAS QUE INTEGRAN EL MEDIO RURAL DE CASTILLA-LA MANCHA.

Una vez delimitadas las zonas que integran el medio rural, se ha procedido a la clasificación de las mismas según las categorías establecidas en el artículo 11: zonas escasamente pobladas, zonas en riesgo de despoblación, zonas rurales intermedias, y zonas rurales periurbanas.

Para ello se han seguido los criterios fijados en los artículos 12, 13, 14 y 15 para cada una de las categorías, considerando adicionalmente lo establecido en el apartado segundo de la disposición adicional segunda de la Ley 2/2021, de 7 de mayo, de Medidas Económicas, Sociales y Tributarias frente a la Despoblación y para el Desarrollo del Medio Rural en Castilla-La Mancha, la cual establece que *“las zonas rurales que formen parte de una NUTS3, cuya tasa de densidad de población en su conjunto sea inferior a 12,5 habitantes por kilómetro cuadrado, tendrán la consideración de zonas escasamente pobladas, de acuerdo con las categorías del apartado 2 del artículo 12 de esta ley.”* Esta disposición afecta a la provincia de Cuenca (NUTS3), pues tiene una densidad provincial de 11,6 habitantes por kilómetro cuadrado.

5.1- Clasificación de las zonas como escasamente pobladas y en riesgo de despoblación.

El artículo 12 establece que serán clasificadas como zonas escasamente pobladas aquellas agrupaciones de municipios o núcleos de población integradas mayoritariamente por municipios de pequeño tamaño, con una densidad conjunta de población de menos de 12,5 habitantes por km², altas tasas de envejecimiento y pérdidas intensas de población, con un importante aislamiento geográfico con respecto a municipios de más de 30.000 habitantes, un alto porcentaje de suelo de uso forestal, y una elevada significación de la actividad agraria.

Según el apartado 2 se establecen las siguientes categorías de zonas escasamente pobladas:

a) Zonas de intensa despoblación: aquellas agrupaciones de municipios con densidad superior a 8 habitantes por km².

b) Zonas de extrema despoblación: aquellas agrupaciones de municipios con densidad de población menor de 8 habitantes por km².

Por su parte, el artículo 13 señala que se clasificarán como zonas en riesgo de despoblación aquellas agrupaciones de municipios o núcleos de población con densidad de población mayor de 12,5 habitantes por km² pero menor de 20, altas tasas de envejecimiento y una evolución negativa de su población, con una accesibilidad media o baja con respecto a municipios de más de 30.000 habitantes, elevada significación del empleo agrario, más del 75% de su población residiendo en municipios menores de 2.000 habitantes y con usos del suelo tanto agrícolas como forestales.

En base a los indicadores estadísticos utilizados se han clasificado 13 zonas en extrema despoblación: AB-6, AB-7, CR-1, CR-8, CR-9, CU-1, CU-2, CU-6, GU-1, GU-2, GU-3, GU-4 y TO-12.

El resumen de los indicadores estadístico del conjunto de las mencionadas zonas es el siguiente:

<i>Clasificación</i>	<i>Densidad (hab/Km²)</i>	<i>% población 65 años o más</i>	<i>Evolución población 2001-2020</i>	<i>% Afiliados sector agrario</i>	<i>% Afiliados sector servicios</i>	<i>% Afiliados constr. e industria</i>	<i>Accesibilidad media</i>	<i>Uso del suelo</i>
EXTREMA DESPOBLACIÓN	5,1	29,3	-17	21,7	52,5	25,8	baja-remota	forestal

Igualmente, en base a los indicadores estadísticos utilizados se han clasificado 6 zonas como en intensa despoblación: AB-3, CR-6, CR-7, TO-2, TO-9 y TO-11.

El resumen de los indicadores estadístico del conjunto de las mencionadas zonas es el siguiente:

<i>Clasificación</i>	<i>Densidad (hab/Km2)</i>	<i>% población 65 años o más</i>	<i>Evolución población 2001-2020</i>	<i>% Afiliados sector agrario</i>	<i>% Afiliados sector servicios</i>	<i>% Afiliados constr. e industria</i>	<i>Accesibilidad media</i>	<i>Uso del suelo</i>
INTENSA DESPOBLACIÓN	10,1	26,9	-15,0	26,4	45,6	28,0	baja-remota	agrícola-forestal

A estas zonas, teniendo en cuenta lo establecido en el apartado segundo de la disposición adicional segunda de la Ley, se han añadido otras tres de Cuenca: CU-3, CU-4 y CU-5. Quedando así finalmente definidas 9 zonas en intensa despoblación.

ZONAS DESPOBLADAS Y EN RIESGO DE DESPOBLACIÓN EN CASTILLA-LA MANCHA

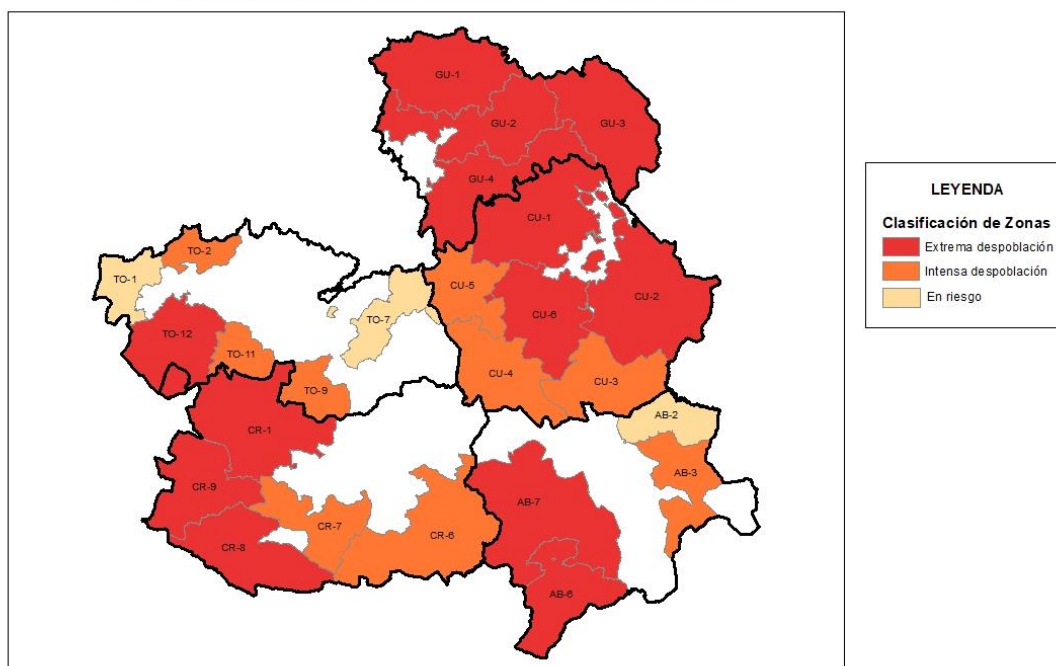

Finalmente han sido clasificadas como en riesgo de despoblación 3 zonas (AB-2, TO-1 Y TO-7) cuyas características globales son las siguientes:

<i>Clasificación</i>	<i>Densidad (hab/Km2)</i>	<i>% población 65 años o más</i>	<i>Evolución población 2001-2020</i>	<i>% Afiliados sector agrario</i>	<i>% Afiliados sector servicios</i>	<i>% Afiliados constr. e industria</i>	<i>Accesibilidad media</i>	<i>Uso del suelo</i>
EN RIESGO DE DESPOBLACIÓN	14,8	25,6	-5,01	23,0	45,9	31,1	baja	agrícola-forestal

5.2.- Clasificación de las zonas como intermedias.

El artículo 13 establece que como zonas intermedias serán clasificadas aquellas agrupaciones de municipios o núcleos de población, con una densidad de población superior a 20 habitantes por km² e inferior a 50 habitantes por km², fuera del ámbito directo de influencia de las áreas urbanas y una accesibilidad media a los mismos, con una densidad de población en torno a la media regional, población estable o en ascenso y con más del 75% de su población residiendo en municipios de más de 2.000 habitantes.

Igualmente establece que, en consideración a la actividad económica, se establecen las siguientes categorías de zonas intermedias:

- a) Con predominio de la actividad agrícola.
- b) Con actividad económica diversificada.

Según estos criterios se ha clasificado como zonas intermedias con predominio de la actividad agrícola 7 zonas (AB-1, AB-5, CR-3, CR-4, CR-5, TO-8 y TO-10), y como zonas intermedias con actividad económica diversificada 5 zonas (AB-4, CR-2, TO-3, TO-4 y TO-6).

El resumen de los indicadores estadístico del conjunto de las mencionadas zonas es el siguiente:

<i>Clasificación</i>	<i>Densidad (hab/Km2)</i>	<i>% población 65 años o más</i>	<i>Evolución población 2001-2020</i>	<i>% Afiliados sector agrario</i>	<i>% Afiliados sector servicios</i>	<i>% Afiliados constr. e industria</i>	<i>Accesibilidad media</i>	<i>Uso del suelo</i>
INTERMEDIA AGRÍCOLA	38,0	19,6	5,1	15,1	54,2	30,7	media- alta	agrícola
INTERMEDIA DIVERSIFICADA	54,9	17,3	32,7	6,7	57,2	36,1	media- alta	agrícola

ZONAS INTERMEDIAS EN CASTILLA-LA MANCHA

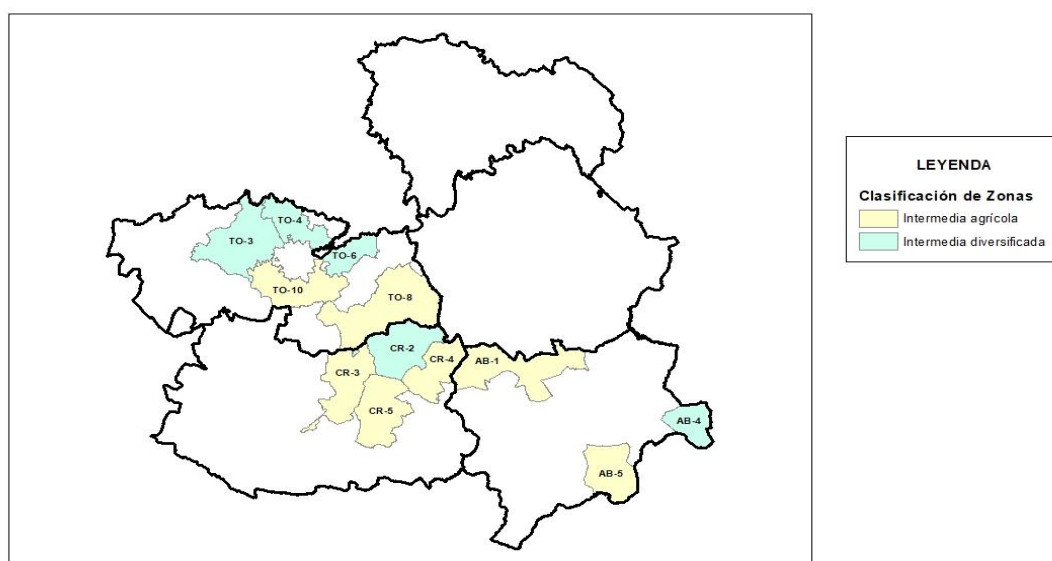

5.3.- Clasificación de las zonas como periurbanas.

Según el artículo 15, como zonas periurbanas serán clasificadas aquellas agrupaciones de municipios o núcleos de población con una densidad de población superior a 50 habitantes por km² y una tendencia creciente de la población, con una tasa de envejecimiento por debajo de la media regional, que por su proximidad a las áreas urbanas mantienen una intensa relación y comunicación con las mismas, con desplazamientos diarios por motivo de trabajo y estando la actividad laboral de su población relacionada (casi en su totalidad) con los sectores de actividad secundarios y terciarios.

Por su parte, el Acuerdo de Consejo de Gobierno de 1 de junio de 2021 establece que, para medir la intensidad de los desplazamientos diarios entre los municipios y núcleos de población con alta accesibilidad a las zonas urbanas, se utilizará como indicador la información que suministra el “Estudio de movilidad cotidiana a partir de datos de la telefonía móvil” realizado por el INE en 2019, en el marco de los trabajos preparatorios del Censo de Población y Viviendas 2021.

En base a los criterios señalados se han clasificado a seis zonas como periurbanas:

- Una zona en Albacete (AB-8) integrada por tres municipios próximos a su capital con la que mantienen una intensa relación.
- Una zona en Ciudad Real (CR-10) integrada por seis municipios especialmente vinculados a su capital.
- Una zona en Guadalajara (GU-5) integrada por 20 municipios situados entre su capital y la conurbación de Madrid, en la franja denominada como Corredor del Henares.
- Tres zonas de la provincia de Toledo. Una vinculada a su capital (TO-14) integrada por 9 municipios. Otra zona vinculada a Talavera de la Reina (TO-13) integrada por 6 municipios. Y una tercera (TO-5) integrada por 8 municipios, que tiene la particularidad de estar vinculada a las áreas urbanas de los municipios del sur de Madrid (en especial Getafe) con los que mantienen un intenso contacto, dada la elevada movilidad de la población y una actividad económica fuertemente interrelacionada.

Las características del conjunto de las zonas periurbanas y de las áreas urbanas definidas son las siguientes:

<i>Clasificación</i>	<i>Densidad (hab/Km²)</i>	<i>% población 65 años o más</i>	<i>Evolución población 2001-2020</i>	<i>% Afiliados sector agrario</i>	<i>% Afiliados sector servicios</i>	<i>% Afiliados constr. e industria</i>	<i>Accesibilidad media</i>	<i>Uso del suelo</i>
PERIURBANA	105	11,3	123,3	2,7	66	31,4	alta	agrícola-artificial
URBANA	190	18	16,9	2,3	85,1	12,6	alta	artificial

ZONAS URBANAS Y PERIURBANAS EN CASTILLA-LA MANCHA

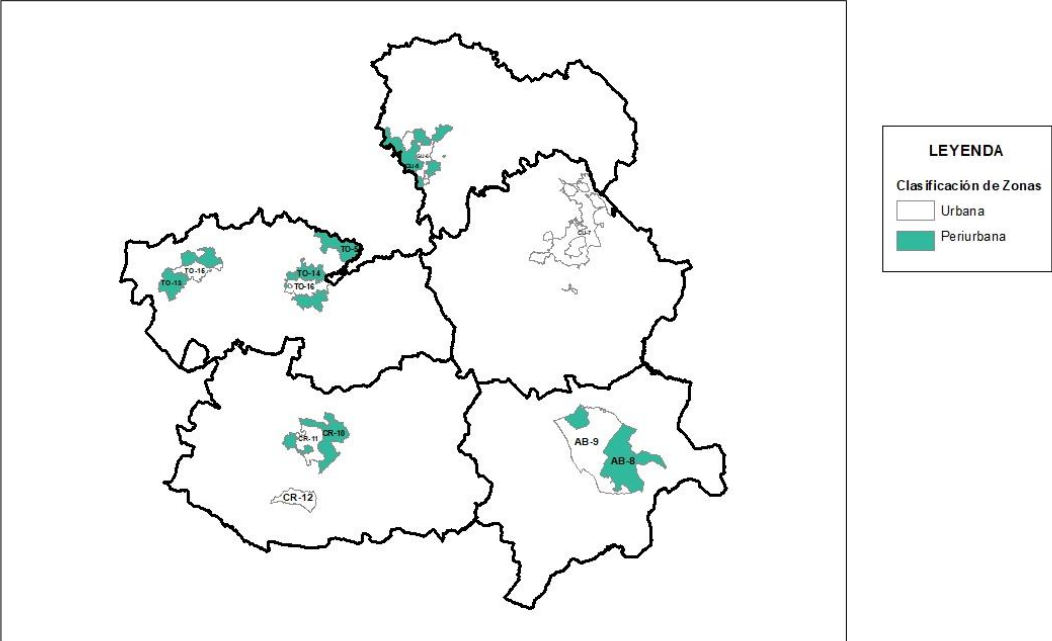

5.4. Resultado final de la clasificación de las zonas que integran el medio rural de Castilla-La Mancha.

De esta manera quedan clasificadas como zonas en extrema despoblación 13 zonas integradas por 518 municipios, 9 zonas con 163 municipios se clasifican como de intensa despoblación, 3 zonas con 41 municipios se clasifican en riesgo de despoblación, 7 zonas con 60 municipios se clasifican como intermedias agrícolas, 5 zonas con 78 municipios se clasifican como intermedias diversificadas y 6 zonas con 52 municipios se clasifican como periurbanas.

Los municipios integrados en las zonas clasificadas en extrema despoblación, intensa despoblación y en riesgo de despoblación suponen el 78% del total de municipios, el 23% de la población de la región y el 73% de su territorio.

La tabla siguiente detalla información sobre los municipios, la población y la extensión del territorio correspondientes a cada una de las categorías:

Clasificación	Zonas	Nº Municipios	%	Población total	%	Extensión (km2)	%
EXTREMA DESPOBLACIÓN	13	518	56%	195.511	10%	38.388	48%
INTENSA DESPOBLACIÓN	9	163	18%	199.257	10%	15.711	20%
EN RIESGO DE DESPOBLACIÓN	3	41	4%	54.008	3%	3.643	5%
INTERMEDIA AGRÍCOLA	7	60	7%	387.599	19%	10.195	13%
INTERMEDIA DIVERSIFICADA	5	78	8%	284.704	14%	5.189	7%
PERIURBANA	6	51	6%	316.116	15%	3.034	4%
AREA URBANA	7	7	1%	608.026	30%	3.201	4%
TOTAL	50	919	100%	2.045.221	100%	79.361	100%

CLASIFICACIÓN DE ZONAS

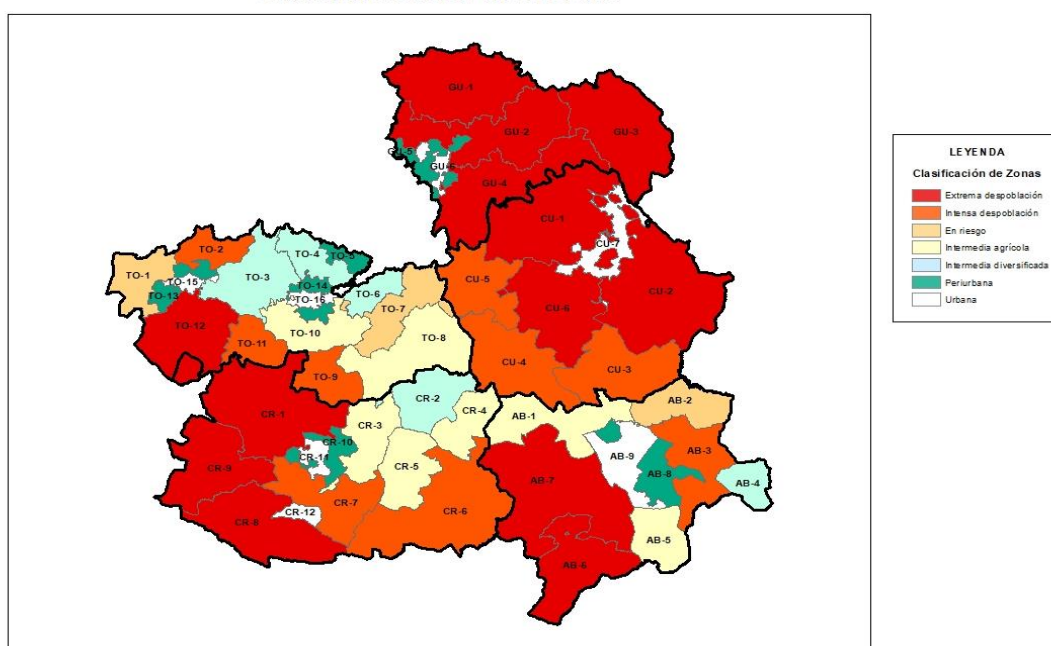

La relación de las zonas, con su categorización y los municipios que las integran, se encuentra en el apartado siguiente del informe.

6.- PROPUESTA DE ZONIFICACIÓN DEL MEDIO RURAL DE LA REGIÓN, CON LAS AGRUPACIONES DE MUNICIPIOS QUE INTEGRARÍAN CADA UNA DE LAS ZONAS Y CON LA CATEGORIZACIÓN DE CADA UNA DE LAS ZONAS ESTABLECIDAS.

Teniendo en cuenta las consideraciones realizadas en los apartados anteriores del informe y en base al apartado segundo del Acuerdo de Consejo de Gobierno de 1 de junio de 2021, se formula la siguiente propuesta de zonificación del medio rural de la región, con las agrupaciones de municipios que integrarían cada una de las zonas, atendiendo a los establecido en el artículo 9, y con la categorización de cada una de las zonas establecidas, según las definiciones del artículo 11, al objeto de que la propuesta sea tomada en consideración para el inicio de la tramitación, por la Vicepresidencia, del Decreto al que se refiere la disposición adicional decimosegunda de la Ley 2/2021, de 7 de mayo, de Medidas Económicas, Sociales y Tributarias frente a la Despoblación y para el Desarrollo del Medio Rural en Castilla-la Mancha.

Relación de zonas, con su clasificación, municipios que la integran y población de los mismos:

Provincia de Albacete

Código de Zona	Clasificación de Zona	Código INE	Municipio	Padrón Municipal. Cifras oficiales de población a 1 de enero de 2020
AB-1	INTERMEDIA AGRÍCOLA	02015	Barrax	1.799
		02032	Fuensanta	291
		02048	Minaya	1.475
		02050	Montalvos	88
		02069	Roda (La)	15.527
		02073	Tarazona de la Mancha	6.187
		02078	Villalgordo del Júcar	1.102
		02081	Villarrobledo	25.116
AB-2	EN RIESGO	02001	Abengibre	761
		02005	A borea	664
		02007	Alcalá del Júcar	1.194
		02013	Balsa de Ves	131
		02023	Casas de Ves	563
		02024	Casas-Ibáñez	4.544
		02026	Cenizate	1.194
		02034	Fuentealbilla	1.831
		02036	Golosalvo	98
		02045	Madrigueras	4.634
		02046	Mahora	1.362
		02052	Motilleja	578
		02054	Navas de Jorquera	521
		02077	Villa de Ves	61
		02079	Villamalea	4.070

Código de Zona	Clasificación de Zona	Código INE	Municipio	Padrón Municipal. Cifras oficiales de población a 1 de enero de 2020
AB-2 (continuación)	EN RIESGO	02082	Villatoya	109
AB-3	INTENSA DESPOBLACIÓN	02002	Alatoz	506
		02004	A batana	679
		02010	Alpera	2.261
		02018	Bonete	1.029
		02020	Carcelén	495
		02021	Casas de Juan Núñez	1.326
		02027	Corral-Rubio	311
		02033	Fuente-Álamo	2.474
		02039	Higueruela	1.135
		02040	Hoya-Gonzalo	630
		02041	Jorquera	342
		02051	Montealegre del Castillo	2.041
		02056	Ontur	1.976
		02061	Pétrola	681
		02064	Pozo-Lorente	408
02066	Recueja (La)	231		
02075	Valdeganga	1.990		
02083	Villavaliante	220		
AB-4	INTERMEDIA DIVERSIFICADA	02009	Almansa	24.511
		02025	Caudete	10.005
AB-5	INTERMEDIA AGRÍCOLA	02037	Hellín	30.200
		02074	Tobarra	7.709
AB-6	EXTREMA DESPOBLACIÓN	02017	Bogarra	807
		02030	Elche de la Sierra	3.520
		02031	Férez	629
		02042	Létur	892
		02049	Molinicos	813
		02055	Nerpio	1.178
		02058	Paterna del Madera	329
		02072	Socovos	1.778
02086	Yeste	2.614		
AB-7	EXTREMA DESPOBLACIÓN	02006	Alcadozo	647
		02008	Alcaraz	1.324
		02011	Ayna	591
		02012	Balazote	2.327
		02014	Ballestero (El)	396
		02016	Bienservida	579
		02019	Bonillo (El)	2.723
		02022	Casas de Lázaro	348

Código de Zona	Clasificación de Zona	Código INE	Municipio	Padrón Municipal. Cifras oficiales de población a 1 de enero de 2020
AB-7 (continuación)	EXTREMA DESPOBLACIÓN	02028	Cotillas	118
		02038	Herrera (La)	322
		02043	Lezuza	1.332
		02044	Liétor	1.150
		02047	Masegoso	104
		02053	Munera	3.429
		02057	Ossa de Montiel	2.262
		02059	Peñascosa	333
		02060	Peñas de San Pedro	1.394
		02062	Povedilla	405
		02063	Pozohondo	1.593
		02065	Pozuelo	469
		02067	Riópar	1.341
		02068	Robledo	376
		02070	Salobre	470
		02071	San Pedro	1.171
		02076	Vianos	329
		02080	Villapalacios	583
02084	Villaverde de Guadalimar	325		
02085	Viveros	329		
AB-8	PERIURBANA	02029	Chinchilla de Monte-Aragón	4.205
		02035	Gineta (La)	2.548
		02901	Pozo Cañada	2.791

Provincia de Ciudad Real

Código de Zona	Clasificación de Zona	Código INE	Municipio	Padrón Municipal. Cifras oficiales de población a 1 de enero de 2020
CR-1	EXTREMA DESPOBLACIÓN	13006	Alcoba	542
		13017	Anchuras	295
		13021	Arroba de los Montes	421
		13036	Cortijos (Los)	877
		13040	Fernán Caballero	985
		13041	Fontanarejo	253
		13044	Fuente el Fresno	3.208
		13049	Horcajo de los Montes	833
		13051	Luciana	364
		13052	Malagón	7.881
		13059	Navalpino	221
		13060	Navas de Estena	293
		13062	Picón	668
		13063	Piedrabuena	4.379
		13065	Porzuna	3.465
		13072	Retuerta del Bullaque	927
		13901	Robledo (El)	1.053
CR-2	INTERMEDIA DIVERSIFICADA	13005	Alcázar de San Juan	30.766
		13028	Campo de Criptana	13.312
		13047	Herencia	8.456
		13061	Pedro Muñoz	7.285
		13903	Arenales de San Gregorio	588
CR-3	INTERMEDIA AGRÍCOLA	13013	Almagro	8.905
		13018	Arenas de San Juan	1.011
		13023	Bolaños de Calatrava	12.019
		13039	Daimiel	17.916
		13050	Labores (Las)	558
		13070	Puerto Lápice	891
		13096	Villarrubia de los Ojos	9.762
		13097	Villarta de San Juan	2.739
CR-4	INTERMEDIA AGRÍCOLA	13019	Argamasilla de A ba	6.955
		13078	Socuéllamos	12.079
		13082	Tomelloso	36.168
CR-5	INTERMEDIA AGRÍCOLA	13053	Manzanares	17.962
		13054	Membrilla	5.942
		13074	San Carlos del Valle	1.109
		13079	Solana (La)	15.419
		13087	Valdepeñas	30.252
		13904	Llanos del Caudillo	683

Código de Zona	Clasificación de Zona	Código INE	Municipio	Padrón Municipal. Cifras oficiales de población a 1 de enero de 2020
CR-6	INTENSA DESPOBLACIÓN	13004	A baladejo	1.108
		13008	Alcubillas	461
		13010	Alhambra	1.005
		13014	Almedina	500
		13016	Almuradiel	761
		13032	Carrizosa	1.188
		13033	Castellar de Santiago	1.862
		13037	Cózar	952
		13043	Fuencollana	211
		13057	Montiel	1.294
		13069	Puebla del Príncipe	686
		13076	Santa Cruz de los Cáñamos	515
		13077	Santa Cruz de Mudela	4.085
		13081	Terrinches	653
		13084	Torre de Juan Abad	1.000
		13085	Torrenueva	2.667
		13089	Villahermosa	1.790
		13090	Villamanrique	1.128
		13092	Villanueva de la Fuente	2.033
		13093	Villanueva de los Infantes	4.869
13098	Viso del Marqués	2.256		
13902	Ruidera	549		
CR-7	INTENSA DESPOBLACIÓN	13009	Aldea del Rey	1.631
		13020	Argamasilla de Calatrava	5.841
		13022	Ballesteros de Calatrava	376
		13027	Calzada de Calatrava	3.630
		13029	Cañada de Calatrava	100
		13030	Caracuel de Calatrava	122
		13035	Corral de Calatrava	1.117
		13045	Granátula de Calatrava	717
		13058	Moral de Calatrava	5.208
		13067	Pozuelos de Calatrava (Los)	359
		13088	Valenzuela de Calatrava	674
		13091	Villamayor de Calatrava	620
		13094	Villanueva de San Carlos	291
		13095	Villar del Pozo	61
CR-8	EXTREMA DESPOBLACIÓN	13015	Almodóvar del Campo	5.983
		13024	Brazatortas	995
		13026	Cabezarrubias del Puerto	473
		13042	Fuencaliente	1.024

Código de Zona	Clasificación de Zona	Código INE	Municipio	Padrón Municipal. Cifras oficiales de población a 1 de enero de 2020
CR-8 (continuación)	EXTREMA DESPOBLACIÓN	13048	Hinojosas de Calatrava	522
		13055	Mestanza	669
		13075	San Lorenzo de Calatrava	207
		13080	Solana del Pino	314
CR-9	EXTREMA DESPOBLACIÓN	13001	Abenójar	1.351
		13002	Agudo	1.657
		13003	Alamillo	476
		13011	Almadén	5.200
		13012	Almadenejos	405
		13025	Cabazarados	312
		13038	Chillón	1.790
		13046	Guadamez	697
		13068	Puebla de Don Rodrigo	1.162
		13073	Saceruela	564
		13086	Valdemanco del Esteras	168
CR-10	PERIURBANA	13007	Alcolea de Calatrava	1.387
		13031	Carrión de Calatrava	3.099
		13056	Miguelturra	15.498
		13064	Poblete	2.667
		13066	Pozuelo de Calatrava	3.586
		13083	Torralba de Calatrava	2.966

Provincia de Cuenca

Código de Zona	Clasificación de Zona	Código INE	Municipio	Padrón Municipal. Cifras oficiales de población a 1 de enero de 2020
CU-1	EXTREMA DESPOBLACIÓN	16005	A balate de las Nogueras	257
		16006	A bendea	125
		16009	Alcantud	48
		16011	Alcohujate	26
		16020	Arandilla del Arroyo	7
		16022	Arcos de la Sierra	77
		16023	Chillarón de Cuenca	632
		16025	Arrancecepas	25
		16030	Bascuñana de San Pedro	23
		16035	Beteta	236
		16038	Buciegas	32
		16041	Buendía	408
		16045	Canalejas del Arroyo	177
		16048	Cañamares	457
		16050	Cañaveras	247
		16051	Cañaveruelas	126
		16053	Cañizares	432
		16057	Carrascosa	67
		16067	Castejón	135
		16070	Castillejo-Sierra	31
		16071	Castillo-Albaráñez	21
		16079	Cueva del Hierro	32
		16084	Fresneda de la Sierra	51
		16085	Frontera (La)	148
		16091	Fuertescusa	60
		16094	Gascueña	143
		16112	Huete	1.748
		16116	Lagunaseca	66
		16121	Majadas (Las)	234
		16122	Mariana	298
		16123	Masegosa	62
		16140	Olmeda de la Cuesta	22
		16143	Olmedilla de Eliz	14
		16156	Peraleja (La)	87
16162	Portalrubio de Guadamejud	30		
16163	Portilla	61		
16165	Poyatos	53		
16169	Pozuelo (El)	44		
16170	Priego	896		

Código de Zona	Clasificación de Zona	Código INE	Municipio	Padrón Municipal. Cifras oficiales de población a 1 de enero de 2020
CU-1 (continuación)	EXTREMA DESPOBLACIÓN	16173	Valle de altomira, El	182
		16188	Salmeroncillos	101
		16193	San Pedro Palmiches	53
		16197	Santa María del Val	68
		16206	Tinajas	194
		16209	Torralba	111
		16219	Uña	79
		16228	Valdeolivas	193
		16234	Valsalobre	22
		16240	Vellisca	100
		16242	Villaconejos de Trabaque	332
		16245	Villalba de la Sierra	444
		16246	Villalba del Rey	513
		16250	Villanueva de Guadamejud	68
		16254	Villar de Domingo García	212
		16259	Villar del Infantado	44
		16265	Villarejo de la Peñuela	22
		16272	Villas de la Ventosa	213
		16275	Vindel	11
		16280	Zarzuela	169
16904	Fuentenava de Jábaga	489		
16906	Valdecolmenas (Los)	68		
16909	Sotorribas	700		
16910	Villar y Velasco	75		
CU-2	EXTREMA DESPOBLACIÓN	16008	Alcalá de la Vega	90
		16013	Algarra	24
		16014	Aliaguilla	632
		16017	Almodóvar del Pinar	393
		16024	Arguisuelas	136
		16031	Beamud	39
		16036	Boniches	139
		16042	Campillo de Altobuey	1.265
		16043	Campillos-Paravientos	104
		16044	Campillos-Sierra	38
		16046	Cañada del Hoyo	232
		16052	Cañete	764
		16055	Carboneras de Guadazaón	795
		16056	Cardenete	486
		16062	Casas de Garcimolina	29
		16074	Cierva (La)	31

Código de Zona	Clasificación de Zona	Código INE	Municipio	Padrón Municipal. Cifras oficiales de población a 1 de enero de 2020
CU-2 (continuación)	EXTREMA DESPOBLACIÓN	16081	Chumillas	58
		16082	Enguídanos	313
		16088	Fuenteespino de Moya	104
		16089	Fuentes	458
		16093	Garaballa	55
		16095	Graja de Campalbo	91
		16097	Henarejos	134
		16107	Huélamó	87
		16109	Huérquina	51
		16111	Huerta del Marquesado	183
		16115	Laguna del Marquesado	51
		16117	Landete	1.249
		16126	Mira	886
		16131	Monteagudo de las Salinas	126
		16135	Moya	136
		16137	Narboneta	38
		16146	Pajarón	79
		16147	Pajaroncillo	63
		16150	Paracuellos	93
		16177	Reillo	116
		16187	Salinas del Manzano	65
		16189	Salvacañete	305
		16192	San Martín de Boniches	42
		16194	Santa Cruz de Moya	207
		16199	Solera de Gabaldón	27
		16202	Talayuelas	864
		16205	Tejadillos	115
		16215	Tragacete	250
		16224	Valdemeca	77
		16225	Valdemorillo de la Sierra	63
16227	Valdemoro-Sierra	108		
16239	Vega del Codorno	129		
16258	Villar del Humo	191		
16274	Víllora	109		
16276	Yémeda	18		
16278	Zafrilla	56		
CU-3	INTENSA DESPOBLACIÓN	16003	Alarcón	156
		16029	Barchín del Hoyo	95
		16060	Casas de Benítez	823
		16063	Casas de Guijarro	112

Código de Zona	Clasificación de Zona	Código INE	Municipio	Padrón Municipal. Cifras oficiales de población a 1 de enero de 2020
CU-3 (continuación)	INTENSA DESPOBLACIÓN	16066	Casasimarro	3.103
		16068	Castillejo de Iniesta	151
		16092	Gabaldón	178
		16096	Graja de Iniesta	358
		16098	Herrumblar (El)	677
		16113	Iniesta	4.320
		16118	Ledaña	1.561
		16125	Minglanilla	2.198
		16134	Motilla del Palancar	5.917
		16142	Olmedilla de Alarcón	146
		16155	Peral (El)	640
		16157	Pesquera (La)	202
		16158	Picazo (El)	673
		16166	Pozoamargo	290
		16174	Puebla del Salvador	187
		16175	Quintanar del Rey	7.714
		16198	Sisante	1.605
		16204	Tébar	279
		16231	Valhermoso de la Fuente	52
		16237	Valverdejo	88
16238	Vara de Rey	496		
16244	Villagarcía del Llano	747		
16248	Villalpardo	1.005		
16251	Villanueva de la Jara	2.282		
16271	Villarta	843		
16908	Pozorrubielos de la Mancha	188		
CU-4	INTENSA DESPOBLACIÓN	16007	A berca de Záncara (La)	1.608
		16033	Belmonte	1.870
		16058	Carrascosa de Haro	100
		16061	Casas de Fernando Alonso	1.140
		16064	Casas de Haro	827
		16065	Casas de los Pinos	435
		16087	Fuentelespino de Haro	268
		16100	Hinojosos (Los)	784
		16103	Hontanaya	245
		16124	Mesas (Las)	2.317
		16128	Monreal del Llano	53
		16133	Mota del Cuervo	6.055
		16145	Osa de la Vega	465
		16153	Pedernoso (El)	1.140

Código de Zona	Clasificación de Zona	Código INE	Municipio	Padrón Municipal. Cifras oficiales de población a 1 de enero de 2020
CU-4 (continuación)	INTENSA DESPOBLACIÓN	16154	Pedroñeras (Las)	6.639
		16171	Provencio (El)	2.432
		16172	Puebla de Almenara	344
		16176	Rada de Haro	57
		16190	San Clemente	7.015
		16195	Santa María del Campo Rus	565
		16196	Santa María de los Llanos	686
		16216	Tresjuncos	278
		16243	Villaescusa de Haro	481
		16247	Villalgorido del Marquesado	82
		16249	Villamayor de Santiago	2.521
		16255	Villar de la Encina	148
		CU-5	INTENSA DESPOBLACIÓN	16002
16010	Alcázar del Rey			142
16016	Almendros			239
16018	Almonacid del Marquesado			432
16027	Barajas de Melo			940
16032	Belinchón			352
16086	Fuente de Pedro Naharro			1.215
16101	Hito (El)			135
16106	Horcajo de Santiago			3.504
16108	Huelves			80
16119	Leganiel			186
16130	Montalbo			655
16151	Paredes			58
16167	Pozorrubio			308
16181	Rozalén del Monte			65
16185	Saceda-Trasierra			43
16186	Saelices			458
16203	Tarancón			15.505
16212	Torrubia del Campo			257
16217	Tr baldos			103
16218	Uclés			212
16264	Villarejo de Fuentes			418
16270	Villarrubio			191
16279	Zarza de Tajo	266		
16901	Campos del Paraíso	718		
CU-6	EXTREMA DESPOBLACIÓN	16001	Abia de la Obispalía	61
		16004	A baladejo del Cuende	245
		16012	Alconchel de la Estrella	85

Código de Zona	Clasificación de Zona	Código INE	Municipio	Padrón Municipal. Cifras oficiales de población a 1 de enero de 2020
CU-6 (continuación)	EXTREMA DESPOBLACIÓN	16015	Almarcha (La)	378
		16019	Altarejos	188
		16026	Atalaya del Cañavate	98
		16034	Belmontejo	154
		16039	Buenache de Alarcón	463
		16040	Buenache de la Sierra	105
		16047	Cañada Juncosa	243
		16049	Cañavate (El)	132
		16072	Castillo de Garcimuñoz	131
		16073	Cervera del Llano	218
		16083	Fresneda de Altarejos	37
		16099	Hinojosa (La)	180
		16102	Honrubia	1.531
		16104	Hontecillas	56
		16110	Huerta de la Obispalía	117
		16129	Montalbanejo	99
		16132	Mota de Altarejos	31
		16139	Olivares de Júcar	308
		16141	Olmeda del Rey	131
		16148	Palomares del Campo	572
		16149	Palomera	160
		16152	Parra de las Vegas (La)	35
		16159	Pinarejo	203
		16160	Pineda de Gigüela	58
		16161	Piqueras del Castillo	48
		16191	San Lorenzo de la Parrilla	1.040
		16211	Torrejuncillo del Rey	351
		16213	Torrubia del Castillo	38
		16236	Valverde de Júcar	1.084
		16253	Villar de Cañas	375
		16263	Villar de Olalla	1.285
		16266	Villarejo-Periesteban	382
		16269	Villares del Saz	414
16273	Villaverde y Pasaconsol	328		
16277	Zafra de Záncara	110		
16902	Valdetórtola	126		
16903	Valeras (Las)	1.494		
16905	Arcas del Villar	1.775		

Provincia de Guadalajara

Código de Zona	Clasificación de Zona	Código INE	Municipio	Padrón Municipal. Cifras oficiales de población a 1 de enero de 2020
GU-1	EXTREMA DESPOBLACIÓN	19008	A bendiego	50
		19010	Alcolea de las Peñas	14
		19020	Almadrones	55
		19031	Angón	7
		19037	Arbancón	149
		19042	Arroyo de las Fraguas	21
		19044	Atienza	385
		19047	Baides	56
		19049	Bañuelos	13
		19052	Bodera (La)	23
		19055	Bujaloro	50
		19057	Bustares	74
		19060	Campillo de Ranas	171
		19061	Campisábalos	60
		19065	Cantalojas	146
		19067	Cardoso de la Sierra (El)	57
		19073	Casas de San Galindo	19
		19075	Castejón de Henares	64
		19080	Cendejas de Enmedio	68
		19081	Cendejas de la Torre	25
		19087	Cincovillas	19
		19092	Cogolludo	519
		19095	Condemios de Abajo	13
		19096	Condemios de Arriba	111
		19097	Congostrina	14
		19113	Espinosa de Henares	629
		19119	Fuencemillán	82
		19127	Galve de Sorbe	109
		19129	Gascueña de Bornova	29
		19135	Hiendelaencina	109
		19136	Hijos	18
		19146	Huerce (La)	56
		19147	Huércemes del Cerro	41
		19156	Jadraque	1.370
		19157	Jirueque	55
		19165	Majaelrayo	55
19168	Mandayona	287		
19174	Matillas	101		
19177	Medranda	60		

Código de Zona	Clasificación de Zona	Código INE	Municipio	Padrón Municipal. Cifras oficiales de población a 1 de enero de 2020
GU-1 (continuación)	EXTREMA DESPOBLACIÓN	19179	Membrillera	87
		19181	Miedes de Atienza	53
		19182	Mierla (La)	39
		19185	Miñosa (La)	26
		19186	Mirabueno	74
		19187	Miralrío	53
		19191	Monasterio	14
		19193	Montarrón	25
		19197	Navas de Jadraque (Las)	32
		19198	Negredo	17
		19202	Olmeda de Jadraque (La)	15
		19203	Ordial (El)	28
		19208	Pálmaces de Jadraque	40
		19210	Paredes de Sigüenza	22
		19218	Pinilla de Jadraque	47
		19226	Prádena de Atienza	47
		19229	Puebla de Valles	59
		19231	Rebollosa de Jadraque	10
		19234	Retiendas	43
		19238	Riofrío del Llano	57
		19240	Robledo de Corpes	44
		19241	Romanillos de Atienza	36
		19248	San Andrés del Congosto	74
		19250	Santiuste	14
		19256	Sienes	52
		19257	Sigüenza	4.319
		19259	Somolinos	29
		19262	Tamajón	137
		19269	Toba (La)	85
		19270	Tordelrábano	11
		19281	Torremocha de Jadraque	21
		19294	Ujados	30
		19303	Valdelcubo	42
		19307	Valdesotos	22
19311	Valverde de los Arroyos	93		
19314	Viana de Jadraque	44		
19318	Villanueva de Argecilla	37		
19321	Villares de Jadraque	43		
19322	Villaseca de Henares	25		
19334	Zarzuela de Jadraque	42		

Código de Zona	Clasificación de Zona	Código INE	Municipio	Padrón Municipal. Cifras oficiales de población a 1 de enero de 2020
GU-1 (continuación)	EXTREMA DESPOBLACIÓN	19901	Semillas	35
GU-2	EXTREMA DESPOBLACIÓN	19001	Abánades	53
		19004	Alaminos	58
		19005	Alarilla	137
		19011	Alcolea del Pinar	327
		19015	Aldeanueva de Guadalajara	86
		19017	Algora	66
		19032	Anguita	155
		19039	Argecilla	59
		19043	Atanzón	97
		19050	Barriopedro	15
		19053	Brihuega	2.378
		19064	Canredondo	64
		19066	Cañizar	53
		19070	Casa de Uceda	91
		19074	Caspueñas	96
		19082	Centenera	121
		19086	Cifuentes	1.634
		19088	Ciruelas	112
		19091	Cogollor	24
		19098	Copernal	32
		19102	Cubillo de Uceda (El)	119
		19114	Esplegares	32
		19116	Estriégana	14
		19120	Fuentelahiguera de A batages	131
		19125	Gajanejos	54
		19132	Henche	96
		19133	Heras de Ayuso	255
		19138	Hita	288
		19145	Hortezuela de Océn	40
		19148	Huertahernando	54
		19151	Humanes	1.511
		19153	Iniestola	23
		19154	Inviernas (Las)	58
19159	Ledanca	104		
19162	Luzaga	67		
19166	Málaga del Fresno	185		
19167	Malaguilla	158		
19172	Masegoso de Tajuña	49		
19173	Matarrubia	57		

Código de Zona	Clasificación de Zona	Código INE	Municipio	Padrón Municipal. Cifras oficiales de población a 1 de enero de 2020
GU-2 (continuación)	EXTREMA DESPOBLACIÓN	19189	Moherando	183
		19196	Mudux	100
		19199	Ocentejo	18
		19228	Puebla de Beleña	43
		19235	Riba de Saelices	102
		19239	Robledillo de Moherando	117
		19244	Sacecorbo	89
		19246	Saelices de la Sal	39
		19251	Saúca	56
		19258	Solanillos del Extremo	88
		19260	Sotillo (El)	43
		19261	Sotososos	33
		19263	Taragudo	44
		19278	Torre Cuadrada	27
		19279	Torre del Burgo	611
		19282	Torremocha del Campo	172
		19288	Tortuero	16
		19291	Trillo	1.338
		19293	Uceda	2.715
		19296	Utande	39
		19298	Valdearenas	78
		19299	Valdeavellano	105
		19302	Valdegrudas	55
		19304	Valdenuño Fernández	269
		19305	Valdepeñas de la Sierra	149
		19306	Valderrebollo	23
19323	Villaseca de Uceda	39		
19325	Viñuelas	162		
GU-3	EXTREMA DESPOBLACIÓN	19002	Ablanque	55
		19003	Adobes	35
		19013	Alcoroches	127
		19016	Algar de Mesa	55
		19027	Alustante	155
		19033	Anquela del Ducado	46
		19034	Anquela del Pedregal	29
		19048	Baños de Tajo	18
		19059	Campillo de Dueñas	80
		19076	Castellar de la Muela	29
		19079	Castilnuevo	7
		19089	Ciruelos del Pinar	19

Código de Zona	Clasificación de Zona	Código INE	Municipio	Padrón Municipal. Cifras oficiales de población a 1 de enero de 2020
GU-3 (continuación)	EXTREMA DESPOBLACIÓN	19090	Cobeta	106
		19099	Corduente	339
		19103	Checa	285
		19104	Chequilla	18
		19109	Embid	35
		19115	Establés	35
		19118	Fuembellida	12
		19122	Fuentelsaz	89
		19134	Herrería	24
		19139	Hombrados	35
		19163	Luzón	69
		19170	Maranchón	234
		19175	Mazarete	35
		19178	Megina	29
		19183	Milmarcos	78
		19188	Mochales	40
		19190	Molina de Aragón	3.233
		19195	Morenilla	37
		19201	Olmeda de Cobeta	67
		19204	Orea	181
		19209	Pardos	43
		19213	Pedregal (El)	72
		19216	Peralejos de las Truchas	152
		19219	Pinilla de Molina	9
		19221	Piqueras	52
		19222	Pobo de Dueñas (El)	108
		19227	Prados Redondos	60
		19237	Rillo de Gallo	42
		19243	Rueda de la Sierra	39
		19254	Selas	44
		19255	Setiles	80
		19264	Taravilla	36
		19265	Tartanedo	144
		19267	Terzaga	22
19268	Tierzo	55		
19271	Tordellego	47		
19272	Tordesilos	85		
19277	Torre Cuadrada de Molina	18		
19283	Torremocha del Pinar	38		
19284	Torremochuela	9		

Código de Zona	Clasificación de Zona	Código INE	Municipio	Padrón Municipal. Cifras oficiales de población a 1 de enero de 2020
GU-3 (continuación)	EXTREMA DESPOBLACIÓN	19285	Torrubia	20
		19287	Tortuera	191
		19289	Traíd	25
		19309	Valhermoso	22
		19324	Villel de Mesa	178
		19332	Yunta (La)	90
GU-4	EXTREMA DESPOBLACIÓN	19006	A balate de Zorita	930
		19007	A bares	513
		19009	Alcocer	328
		19018	Alhóndiga	161
		19019	Alique	14
		19021	Almoguera	1.300
		19022	Almonacid de Zorita	696
		19023	Alocén	161
		19036	Aranzueque	358
		19038	Arbeteta	20
		19040	Armallones	54
		19041	Armuña de Tajuña	229
		19045	Auñón	134
		19051	Berninches	52
		19054	Budia	189
		19078	Castilforte	52
		19106	Chillarón del Rey	90
		19107	Driebes	348
		19108	Durón	99
		19110	Escamilla	56
		19111	Escariche	178
		19112	Escopete	52
		19121	Fuentelelcina	312
		19123	Fuenteviejo	47
		19124	Fuente novilla	513
		19142	Hontoba	339
		19150	Hueva	120
		19152	Illana	664
		19155	Irueste	72
		19160	Loranca de Tajuña	1.264
		19161	Lupiana	259
		19169	Mantiel	31
19176	Mazuecos	266		
19184	Millana	105		

Código de Zona	Clasificación de Zona	Código INE	Municipio	Padrón Municipal. Cifras oficiales de población a 1 de enero de 2020
GU-4 (continuación)	EXTREMA DESPOBLACIÓN	19192	Mondéjar	2.686
		19194	Moratilla de los Meleros	100
		19200	Olivar (El)	69
		19211	Pareja	393
		19212	Pastrana	858
		19214	Peñalén	75
		19215	Peñalver	133
		19217	Peralveche	38
		19223	Poveda de la Sierra	114
		19224	Pozo de Almoquera	107
		19232	Recuenco (El)	59
		19233	Revera	100
		19242	Romanones	95
		19245	Sacedón	1.523
		19247	Salmerón	140
		19249	San Andrés del Rey	40
		19252	Sayatón	68
		19266	Tendilla	304
		19297	Valdarachas	40
		19301	Valdeconcha	37
		19308	Valfermoso de Tajuña	64
		19310	Valtablado del Río	7
		19317	Villanueva de Alcorón	148
		19327	Yebra	453
		19329	Yélamos de Abajo	63
		19330	Yélamos de Arriba	74
19333	Zaorejas	104		
19335	Zorita de los Canes	70		
GU-5	PERIURBANA	19024	Alovera	12.860
		19046	Azuqueca de Henares	35.407
		19058	Cabanillas del Campo	10.657
		19071	Casar (El)	12.415
		19105	Chiloeches	3.623
		19117	Fontanar	2.406
		19126	Galápagos	2.475
		19143	Horche	2.622
		19171	Marchamalo	7.684
		19220	Pioz	4.352
		19225	Pozo de Guadalajara	1.332
		19230	Quer	830

Código de Zona	Clasificación de Zona	Código INE	Municipio	Padrón Municipal. Cifras oficiales de población a 1 de enero de 2020
GU-5 (continuación)	PERIURBANA	19274	Torija	1.527
		19280	Torrejón del Rey	5.623
		19286	Tórtola de Henares	1.165
		19290	Tr jueque	1.226
		19300	Valdeaveruelo	1.084
		19319	Villanueva de la Torre	6.631
		19326	Yebes	4.189
		19331	Yunquera de Henares	4.205

Provincia de Toledo

Código de Zona	Clasificación de Zona	Código INE	Municipio	Padrón Municipal. Cifras oficiales de población a 1 de enero de 2020
TO-1	EN RIESGO	45005	Alcañizo	274
		45007	Alcolea de Tajo	807
		45017	Azután	290
		45029	Caleruela	209
		45030	Calzada de Oropesa	523
		45073	Herreruela de Oropesa	327
		45082	Lagartera	1.354
		45110	Navalcán	1.955
		45125	Oropesa	2.626
		45130	Parrillas	338
		45138	Puente del Arzobispo (El)	1.225
		45169	Torralba de Oropesa	197
		45172	Torricon	698
		45179	Valdeverdeja	549
		45181	Velada	2.903
		45184	Ventas de San Julián (Las)	233
TO-2	INTENSA DESPOBLACIÓN	45008	Aldea en Cabo	168
		45011	Almendral de la Cañada	323
		45022	Buenaventura	423
		45035	Cardiel de los Montes	352
		45043	Castillo de Bayuela	920
		45049	Cervera de los Montes	499
		45068	Garciotum	202
		45074	Hinojosa de San Vicente	381
		45079	Iglesuela del Tiétar (La)	424
		45093	Marrupe	149
		45105	Montesclaros	393
		45114	Navamorcuende	598
		45117	Nombela	854
		45120	Nuño Gómez	125
		45129	Paredes de Escalona	112
		45131	Pelahustán	304
		45144	Real de San Vicente (El)	919
		45159	Sartajada	94
45164	Sotillo de las Palomas	175		
TO-3	INTERMEDIA DIVERSIFICADA	45003	A barreal de Tajo	679
		45004	Alcabón	664
		45013	Almorox	2.170
		45018	Barcience	883

Código de Zona	Clasificación de Zona	Código INE	Municipio	Padrón Municipal. Cifras oficiales de población a 1 de enero de 2020
TO-3 (continuación)	INTERMEDIA DIVERSIFICADA	45024	Burujón	1.307
		45036	Carmena	768
		45037	Carpio de Tajo (El)	1.816
		45039	Carriches	260
		45040	Casar de Escalona (El)	1.718
		45046	Cebolla	3.209
		45048	Cerralbos (Los)	414
		45058	Domingo Pérez	345
		45060	Erustes	189
		45061	Escalona	3.276
		45062	Escalonilla	1.420
		45066	Fuensalida	11.655
		45069	Gerindote	2.339
		45076	Hormigos	712
		45077	Huecas	722
		45080	Illán de Vacas	3
		45086	Lucillos	563
		45089	Malpica de Tajo	1.680
		45091	Maqueda	443
		45095	Mata (La)	817
		45100	Mesegar de Tajo	215
		45104	Montearagón	518
		45118	Novés	3.019
		45126	Otero	315
		45134	Portillo de Toledo	2.231
		45136	Puebla de Montalbán (La)	7.858
		45137	Pueblanueva (La)	2.142
		45143	Quismondo	1.564
		45147	Rielves	749
		45157	Santa Cruz del Retamar	3.302
45158	Santa Olalla	3.279		
45173	Torrijos	13.684		
45189	Villamiel de Toledo	926		
45901	Santo Domingo-Caudilla	1.046		
TO-4	INTERMEDIA DIVERSIFICADA	45002	Alameda de la Sagra	3.734
		45014	Añover de Tajo	5.176
		45015	Arcicóllar	908
		45025	Cabañas de la Sagra	1.857
		45031	Camarena	4.082
		45032	Camarenilla	577

Código de Zona	Clasificación de Zona	Código INE	Municipio	Padrón Municipal. Cifras oficiales de población a 1 de enero de 2020
TO-4 (continuación)	INTERMEDIA DIVERSIFICADA	45041	Casarrubios del Monte	5.995
		45047	Cedillo del Condado	3.826
		45051	Cobeja	2.366
		45056	Chozas de Canales	4.104
		45085	Lominchar	2.475
		45099	Méntrida	5.320
		45119	Numancia de la Sagra	4.985
		45127	Palomeque	1.011
		45128	Pantoja	3.394
		45145	Recas	4.504
		45171	Torre de Esteban Hambrán (La)	1.670
		45180	Valmojado	4.371
		45183	Ventas de Retamosa (Las)	3.510
		45188	Villaluenga de la Sagra	3.887
		45196	Villaseca de la Sagra	1.851
		45199	Viso de San Juan (El)	4.828
		45203	Yuncler	4.098
45204	Yuncillos	795		
TO-5	PERIURBANA	45021	Borox	3.958
		45038	Carranque	4.953
		45064	Esquivias	5.628
		45081	Illescas	29.558
		45161	Seseña	27.066
		45176	Ugena	5.467
		45201	Yeles	5.555
		45205	Yuncos	11.646
TO-6	INTERMEDIA DIVERSIFICADA	45026	Cabañas de Yepes	260
		45050	Ciruelos	569
		45078	Huerta de Valdecarábanos	1.683
		45115	Noblejas	3.652
		45121	Ocaña	12.437
		45123	Ontígola	4.540
		45191	Villamuelas	606
		45197	Villasequilla	2.522
		45202	Yepes	5.288
TO-7	EN RIESGO	45027	Cabezamesada	343
		45059	Dosbarrios	2.260
		45071	Guardia (La)	2.213
		45149	Romeral (El)	582
		45156	Santa Cruz de la Zarza	4.089

Código de Zona	Clasificación de Zona	Código INE	Municipio	Padrón Municipal. Cifras oficiales de población a 1 de enero de 2020
TO-7 (continuación)	EN RIESGO	45166	Tembleque	1.966
		45175	Turleque	736
		45195	Villarrubia de Santiago	2.514
		45198	Villatobas	2.482
TO-8	INTERMEDIA AGRÍCOLA	45034	Camuñas	1.752
		45053	Consuegra	9.970
		45054	Corral de Almaguer	5.246
		45084	Lillo	2.561
		45087	Madridejos	10.334
		45101	Miguel Esteban	4.788
		45135	Puebla de Almoradiel (La)	5.073
		45141	Quero	980
		45142	Quintanar de la Orden	11.148
		45167	Toboso (El)	1.741
		45185	Villacañas	9.489
		45186	Villa de Don Fadrique (La)	3.623
		45187	Villafranca de los Caballeros	4.876
		45192	Villanueva de Alcardete	3.172
TO-9	INTENSA DESPOBLACIÓN	45092	Marjaliza	243
		45177	Urda	2.477
		45200	Yébenes (Los)	5.882
TO-10	INTERMEDIA AGRÍCOLA	45001	Ajofrín	2.259
		45012	Almonacid de Toledo	810
		45042	Casasbuenas	187
		45055	Cuerva	1.299
		45057	Chueca	251
		45067	Gálvez	3.012
		45070	Guadamur	1.784
		45090	Manzanaque	390
		45094	Mascaraque	425
		45096	Mazarambroz	1.244
		45106	Mora	9.819
		45116	Noez	861
		45124	Orgaz	2.605
		45133	Polán	3.872
		45140	Pulgar	1.491
		45163	Sonseca	11.082
		45174	Totanés	355
		45190	Villaminaya	537
45193	Villanueva de Bogas	699		

Código de Zona	Clasificación de Zona	Código INE	Municipio	Padrón Municipal. Cifras oficiales de población a 1 de enero de 2020
TO-11	INTENSA DESPOBLACIÓN	45075	Hontanar	136
		45098	Menasa bas	2.600
		45109	Navahermosa	3.564
		45151	San Martín de Montalbán	726
		45153	San Pablo de los Montes	1.743
		45182	Ventas con Peña Aguilera (Las)	1.062
TO-12	EXTREMA DESPOBLACIÓN	45006	Alcaudete de la Jara	1.660
		45009	Aldeanueva de Barbarroya	501
		45010	Aldeanueva de San Bartolomé	414
		45020	Belvís de la Jara	1.535
		45033	Campillo de la Jara (El)	342
		45063	Espinoso del Rey	425
		45065	Estrella (La)	215
		45072	Herencias (Las)	772
		45103	Mohedas de la Jara	400
		45108	Nava de Ricomalillo (La)	519
		45111	Navalmoralejo	58
		45112	Navalmorales (Los)	2.420
		45113	Navalucillos (Los)	2.050
		45139	Puerto de San Vicente	148
		45146	Retamoso de la Jara	103
		45148	Robledo del Mazo	261
		45150	San Bartolomé de las Abiertas	437
		45152	San Martín de Pusa	629
		45155	Santa Ana de Pusa	350
		45162	Sevilleja de la Jara	668
45170	Torrecilla de la Jara	207		
45194	Villarejo de Montalbán	71		
TO-13	PERIURBANA	45028	Calera y Chozas	4.608
		45045	Cazalegas	1.813
		45097	Mejorada	1.261
		45132	Pepino	3.128
		45154	San Román de los Montes	1.921
		45160	Segurilla	1.349
TO-14	PERIURBANA	45016	Argés	6.563
		45019	Bargas	10.535
		45023	Burguillos de Toledo	3.288
		45052	Cobisa	4.306
		45083	Layos	777
		45088	Magán	3.731

Código de Zona	Clasificación de Zona	Código INE	Municipio	Padrón Municipal. Cifras oficiales de población a 1 de enero de 2020
TO-14 (continuación)	PERIURBANA	45102	Mocejón	4.963
		45107	Nambroca	4.862
		45122	Olías del Rey	8.120

ANEXO I DEL INFORME DEL SERVICIO DE ESTADISTICA DE LA OFICINA DE TRANSPARENCIA, BUEN GOBIERNO Y PARTICIPACION SOBRE LA DELIMITACION DEL MEDIO RURAL DE CASTILLA-LA MANCHA EN ZONAS RURALES Y CATEGORIZACIÓN DE LAS MISMAS.

Valor de los indicadores utilizados para cada uno de los municipios de la región.

<i>Provincia</i>	<i>Código INE</i>	<i>Municipio</i>	<i>Población 2020</i>	<i>Densidad de población 2020 (hab/km2)</i>	<i>Porcentaje variación poblacional 2001-2020</i>	<i>Porcentaje Población 65 años o más 2020</i>	<i>Porcentaje Afiliados sector agrario 01-01-2020</i>	<i>Porcentaje Afiliados sector servicios 01-01-2020</i>	<i>Porcentaje Afiliados sectores industria+construcción 01-01-2020</i>
ALBACETE	02001	Abengibre	761	24,7	-22,9	30,75	11,62	35,68	52,70
ALBACETE	02002	Alatoz	506	7,9	-21,9	35,57	36,89	41,75	21,36
ALBACETE	02003	Albacete	174.336	154,9	16,6	16,76	3,26	80,75	15,99
ALBACETE	02004	Albatana	679	22,3	-22,4	32,11	37,80	38,58	23,62
ALBACETE	02005	Alborea	664	9,2	-17,8	28,61	31,40	43,60	25,00
ALBACETE	02006	Alcadozo	647	6,5	-16,1	31,68	25,69	61,47	12,84
ALBACETE	02007	Alcalá del Júcar	1.194	8,1	-19,3	31,07	14,39	71,94	13,67
ALBACETE	02008	Alcaraz	1.324	3,6	-23,9	24,02	14,41	75,38	10,21
ALBACETE	02009	Almansa	24.511	46,1	3,1	19,10	2,43	56,85	40,73
ALBACETE	02010	Alpera	2.261	12,7	-4,2	23,62	30,87	38,63	30,50
ALBACETE	02011	Ayna	591	4,0	-36,9	45,01	8,33	43,75	47,92
ALBACETE	02012	Balazote	2.327	35,8	-0,6	18,48	29,41	49,12	21,47
ALBACETE	02014	Ballestero (El)	396	2,9	-30,5	31,31	21,48	45,64	32,89
ALBACETE	02013	Balsa de Ves	131	1,7	-41,8	40,46	72,73	18,18	9,09
ALBACETE	02015	Barrax	1.799	9,5	-7,6	18,90	29,67	42,02	28,30
ALBACETE	02016	Bienservida	579	6,3	-35,3	26,42	33,90	39,83	26,27
ALBACETE	02017	Bogarra	807	4,9	-36,4	46,34	9,38	50,78	39,84
ALBACETE	02018	Bonete	1.029	8,2	-16,1	23,42	32,26	31,38	36,36

<i>Provincia</i>	<i>Código INE</i>	<i>Municipio</i>	<i>Población 2020</i>	<i>Densidad de población 2020 (hab/km2)</i>	<i>Porcentaje variación poblacional 2001-2020</i>	<i>Porcentaje Población 65 años o más 2020</i>	<i>Porcentaje Afiliados sector agrario 01-01-2020</i>	<i>Porcentaje Afiliados sector servicios 01-01-2020</i>	<i>Porcentaje Afiliados sectores industria+construcción 01-01-2020</i>
ALBACETE	02019	Bonillo (El)	2.723	5,4	-17,1	24,68	32,33	50,29	17,39
ALBACETE	02020	Carcelén	495	6,6	-25,9	39,80	34,57	39,51	25,93
ALBACETE	02021	Casas de Juan Núñez	1.326	14,9	5,7	23,38	22,52	60,93	16,56
ALBACETE	02022	Casas de Lázaro	348	3,1	-19,3	37,64	25,00	62,50	12,50
ALBACETE	02023	Casas de Ves	563	4,5	-35,7	36,23	42,86	41,90	15,24
ALBACETE	02024	Casas-Ibáñez	4.544	43,9	8,9	20,03	23,04	52,28	24,68
ALBACETE	02025	Caudete	10.005	71,0	10,3	18,94	4,68	59,30	36,02
ALBACETE	02026	Cenizate	1.194	18,9	7,1	21,36	59,32	25,14	15,54
ALBACETE	02029	Chinchilla de Monte-Aragón	4.205	6,2	31,0	16,08	11,88	48,18	39,94
ALBACETE	02027	Corral-Rubio	311	3,3	-31,5	29,58	47,92	45,83	6,25
ALBACETE	02028	Cotillas	118	8,2	-38,9	33,05	33,33	60,00	6,67
ALBACETE	02030	Elche de la Sierra	3.520	14,7	-10,1	22,64	10,83	53,82	35,35
ALBACETE	02031	Férez	629	4,9	-22,7	31,00	19,05	52,38	28,57
ALBACETE	02032	Fuensanta	291	12,1	-22,4	37,11	33,33	60,00	6,67
ALBACETE	02033	Fuente-Álamo	2.474	18,6	-1,2	22,11	26,33	45,27	28,40
ALBACETE	02034	Fuentealbilla	1.831	16,9	0,3	23,48	37,46	39,63	22,91
ALBACETE	02035	Gineta (La)	2.548	18,6	24,2	17,23	15,37	61,94	22,69
ALBACETE	02036	Golosalvo	98	3,5	-9,3	41,84	42,86	47,62	9,52
ALBACETE	02037	Hellín	30.200	38,6	9,4	17,05	17,52	62,21	20,27
ALBACETE	02038	Herrera (La)	322	5,1	-16,4	23,29	52,08	34,38	13,54
ALBACETE	02039	Higueruela	1.135	5,5	-13,9	28,99	21,79	64,65	13,56
ALBACETE	02040	Hoya-Gonzalo	630	5,5	-19,0	28,25	26,85	32,41	40,74
ALBACETE	02041	Jorquera	342	5,0	-38,0	38,60	25,64	53,85	20,51
ALBACETE	02042	Letur	892	3,4	-29,8	29,82	14,65	32,32	53,03

<i>Provincia</i>	<i>Código INE</i>	<i>Municipio</i>	<i>Población 2020</i>	<i>Densidad de población 2020 (hab/km2)</i>	<i>Porcentaje variación poblacional 2001-2020</i>	<i>Porcentaje Población 65 años o más 2020</i>	<i>Porcentaje Afiliados sector agrario 01-01-2020</i>	<i>Porcentaje Afiliados sector servicios 01-01-2020</i>	<i>Porcentaje Afiliados sectores industria+construcción 01-01-2020</i>
ALBACETE	02043	Lezuza	1.332	3,7	-23,1	28,90	41,20	31,81	26,99
ALBACETE	02044	Liétor	1.150	3,7	-29,4	31,91	39,19	43,92	16,89
ALBACETE	02045	Madrigueras	4.634	63,2	2,6	22,10	15,22	29,17	55,61
ALBACETE	02046	Mahora	1.362	12,6	0,3	22,83	34,28	37,81	27,92
ALBACETE	02047	Masegoso	104	1,0	-31,1	48,08	7,58	9,09	83,33
ALBACETE	02048	Minaya	1.475	21,1	-16,0	28,34	23,59	33,85	42,56
ALBACETE	02049	Molinicos	813	5,7	-36,9	39,11	12,95	56,12	30,94
ALBACETE	02050	Montalvos	88	3,5	-37,6	32,95	22,58	38,71	38,71
ALBACETE	02051	Montealegre del Castillo	2.041	11,5	-8,8	25,38	19,02	24,11	56,87
ALBACETE	02052	Motilleja	578	24,3	13,8	25,78	44,44	37,50	18,06
ALBACETE	02053	Munera	3.429	15,0	-14,9	23,77	32,91	50,00	17,09
ALBACETE	02054	Navas de Jorquera	521	12,3	-3,5	26,49	78,77	15,75	5,48
ALBACETE	02055	Nerpio	1.178	2,7	-31,8	28,86	33,94	47,81	18,25
ALBACETE	02056	Ontur	1.976	36,3	-19,8	27,83	40,00	37,69	22,31
ALBACETE	02057	Ossa de Montiel	2.262	9,3	-17,9	25,69	18,69	42,68	38,62
ALBACETE	02058	Paterna del Madera	329	2,9	-39,0	34,95	20,93	48,84	30,23
ALBACETE	02060	Peñas de San Pedro	1.394	8,8	15,1	28,26	11,82	42,27	45,91
ALBACETE	02059	Peñascosa	333	1,8	-17,4	34,23	40,54	40,54	18,92
ALBACETE	02061	Pétrola	681	9,1	-25,7	34,95	41,86	37,21	20,93
ALBACETE	02062	Povedilla	405	8,2	-42,0	32,35	51,35	35,14	13,51
ALBACETE	02901	Pozo Cañada	2.791	24,0	4,8	20,64	17,26	57,23	25,52
ALBACETE	02063	Pozohondo	1.593	11,7	-14,3	30,57	37,70	41,53	20,77
ALBACETE	02064	Pozo-Lorente	408	5,0	-18,1	35,29	22,22	53,97	23,81
ALBACETE	02065	Pozuelo	469	3,5	-30,7	29,85	42,11	35,09	22,81

<i>Provincia</i>	<i>Código INE</i>	<i>Municipio</i>	<i>Población 2020</i>	<i>Densidad de población 2020 (hab/km2)</i>	<i>Porcentaje variación poblacional 2001-2020</i>	<i>Porcentaje Población 65 años o más 2020</i>	<i>Porcentaje Afiliados sector agrario 01-01-2020</i>	<i>Porcentaje Afiliados sector servicios 01-01-2020</i>	<i>Porcentaje Afiliados sectores industria+construcción 01-01-2020</i>
ALBACETE	02066	Recueja (La)	231	7,8	-31,3	44,59	36,67	53,33	10,00
ALBACETE	02067	Riópar	1.341	16,6	-11,1	22,74	6,07	65,71	28,21
ALBACETE	02068	Robledo	376	3,1	-11,7	24,47	15,81	14,88	69,30
ALBACETE	02069	Roda (La)	15.527	39,0	12,6	18,28	9,43	56,50	34,07
ALBACETE	02070	Salobre	470	9,5	-19,9	34,26	34,65	45,54	19,80
ALBACETE	02071	San Pedro	1.171	14,1	-12,5	23,83	33,89	49,79	16,32
ALBACETE	02072	Socovos	1.778	12,9	-11,2	28,85	27,62	59,79	12,59
ALBACETE	02073	Tarazona de la Mancha	6.187	29,1	0,1	21,24	24,24	52,65	23,11
ALBACETE	02074	Tobarra	7.709	23,8	2,8	21,18	24,85	46,80	28,36
ALBACETE	02075	Valdeñana	1.990	28,2	2,8	25,78	35,83	43,32	20,85
ALBACETE	02076	Vianos	329	2,6	-33,7	32,22	39,62	50,94	9,43
ALBACETE	02077	Villa de Ves	61	1,1	-7,6	21,31	0,00	100,00	0,00
ALBACETE	02078	Villalgordo del Júcar	1.102	23,6	-13,6	26,32	50,74	35,10	14,16
ALBACETE	02079	Villamalea	4.070	31,7	14,0	20,61	43,75	33,62	22,63
ALBACETE	02080	Villapalacios	583	6,6	-25,4	29,33	62,02	28,68	9,30
ALBACETE	02081	Villarrobledo	25.116	29,1	9,5	17,44	10,16	59,88	29,96
ALBACETE	02082	Villatoya	109	5,8	-40,1	33,03	4,92	90,16	4,92
ALBACETE	02083	Villaviente	220	6,3	-19,7	39,55	63,41	24,39	12,20
ALBACETE	02084	Villaverde de Guadalimar	325	4,7	-36,8	30,77	24,56	61,40	14,04
ALBACETE	02085	Viveros	329	5,0	-36,7	31,31	54,55	36,36	9,09
ALBACETE	02086	Yeste	2.614	5,1	-37,1	36,99	16,05	65,68	18,27
CIUDAD REAL	13001	Abenójar	1.351	3,2	-23,0	28,79	41,64	35,84	22,53
CIUDAD REAL	13002	Agudo	1.657	7,2	-19,3	33,19	35,50	46,97	17,53
CIUDAD REAL	13003	Alamillo	476	7,1	-31,2	39,29	36,89	50,49	12,62

<i>Provincia</i>	<i>Código INE</i>	<i>Municipio</i>	<i>Población 2020</i>	<i>Densidad de población 2020 (hab/km2)</i>	<i>Porcentaje variación poblacional 2001-2020</i>	<i>Porcentaje Población 65 años o más 2020</i>	<i>Porcentaje Afiliados sector agrario 01-01-2020</i>	<i>Porcentaje Afiliados sector servicios 01-01-2020</i>	<i>Porcentaje Afiliados sectores industria+construcción 01-01-2020</i>
CIUDAD REAL	13004	Albaladejo	1.108	22,9	-30,7	32,04	51,57	33,46	14,96
CIUDAD REAL	13005	Alcázar de San Juan	30.766	46,2	16,5	17,76	2,86	76,91	20,24
CIUDAD REAL	13006	Alcoba	542	1,8	-30,9	29,15	24,38	62,40	13,22
CIUDAD REAL	13007	Alcolea de Calatrava	1.387	19,6	-14,9	25,45	22,18	44,77	33,05
CIUDAD REAL	13008	Alcubillas	461	9,7	-31,5	35,36	63,89	27,78	8,33
CIUDAD REAL	13009	Aldea del Rey	1.631	10,6	-24,8	28,88	35,14	40,89	23,96
CIUDAD REAL	13010	Alhambra	1.005	1,7	-19,3	24,18	50,63	37,55	11,81
CIUDAD REAL	13011	Almadén	5.200	21,6	-25,5	26,83	10,31	78,11	11,58
CIUDAD REAL	13012	Almadenejos	405	3,9	-29,3	31,36	54,29	34,29	11,43
CIUDAD REAL	13013	Almagro	8.905	35,8	7,0	18,12	5,67	66,84	27,49
CIUDAD REAL	13014	Almedina	500	8,9	-33,4	31,20	62,25	27,15	10,60
CIUDAD REAL	13015	Almodóvar del Campo	5.983	4,9	-18,3	29,87	17,42	54,11	28,47
CIUDAD REAL	13016	Almuradiel	761	11,5	-20,6	24,31	8,72	86,38	4,90
CIUDAD REAL	13017	Anchuras	295	1,3	-31,6	40,00	38,10	44,44	17,46
CIUDAD REAL	13903	Arenales de San Gregorio	588	19,1	-7,7	29,42	51,33	33,63	15,04
CIUDAD REAL	13018	Arenas de San Juan	1.011	16,0	-6,1	21,86	23,88	63,81	12,31
CIUDAD REAL	13019	Argamasilla de Alba	6.955	17,5	4,0	18,13	32,04	49,15	18,82
CIUDAD REAL	13020	Argamasilla de Calatrava	5.841	35,0	8,7	21,66	4,41	53,59	42,00
CIUDAD REAL	13021	Arroba de los Montes	421	6,9	-32,9	39,90	57,45	36,17	6,38
CIUDAD REAL	13022	Ballesteros de Calatrava	376	6,5	-32,4	33,78	20,00	61,54	18,46
CIUDAD REAL	13023	Bolaños de Calatrava	12.019	134,6	9,5	17,51	21,33	47,96	30,71
CIUDAD REAL	13024	Brazatortas	995	3,7	-18,7	31,16	27,63	57,59	14,79
CIUDAD REAL	13025	Cabezarados	312	3,9	-20,0	32,69	40,91	34,85	24,24
CIUDAD REAL	13026	Cabezarrubias del Puerto	473	4,7	-26,0	36,36	38,71	51,61	9,68

<i>Provincia</i>	<i>Código INE</i>	<i>Municipio</i>	<i>Población 2020</i>	<i>Densidad de población 2020 (hab/km2)</i>	<i>Porcentaje variación poblacional 2001-2020</i>	<i>Porcentaje Población 65 años o más 2020</i>	<i>Porcentaje Afiliados sector agrario 01-01-2020</i>	<i>Porcentaje Afiliados sector servicios 01-01-2020</i>	<i>Porcentaje Afiliados sectores industria+construcción 01-01-2020</i>
CIUDAD REAL	13027	Calzada de Calatrava	3.630	8,8	-21,4	26,75	26,95	50,39	22,66
CIUDAD REAL	13028	Campo de Criptana	13.312	43,8	2,0	20,59	10,47	58,03	31,49
CIUDAD REAL	13029	Cañada de Calatrava	100	3,3	28,2	34,00	33,33	50,00	16,67
CIUDAD REAL	13030	Caracuel de Calatrava	122	12,2	-28,7	39,34	63,16	36,84	0,00
CIUDAD REAL	13031	Carrión de Calatrava	3.099	32,6	17,4	17,62	10,77	75,25	13,97
CIUDAD REAL	13032	Carrizosa	1.188	45,6	-28,6	28,70	45,42	35,11	19,47
CIUDAD REAL	13033	Castellar de Santiago	1.862	19,5	-16,7	26,26	58,21	28,72	13,07
CIUDAD REAL	13038	Chillón	1.790	8,6	-22,8	30,22	18,10	62,91	18,99
CIUDAD REAL	13034	Ciudad Real	75.504	265,0	23,2	17,84	2,36	91,27	6,37
CIUDAD REAL	13035	Corral de Calatrava	1.117	7,5	-12,9	25,07	15,07	46,58	38,36
CIUDAD REAL	13036	Cortijos (Los)	877	9,3	-17,2	33,07	29,71	40,58	29,71
CIUDAD REAL	13037	Cózar	952	14,7	-25,3	29,62	64,03	26,26	9,71
CIUDAD REAL	13039	Daimiel	17.916	40,9	3,4	20,07	7,82	53,51	38,67
CIUDAD REAL	13040	Fernán Caballero	985	9,5	-4,9	30,76	14,91	81,03	4,07
CIUDAD REAL	13041	Fontanarejo	253	3,3	-28,5	39,92	48,00	48,00	4,00
CIUDAD REAL	13042	Fuencaliente	1.024	3,8	-20,7	27,83	33,91	50,57	15,52
CIUDAD REAL	13043	Fuenllana	211	3,5	-34,3	47,39	66,00	24,00	10,00
CIUDAD REAL	13044	Fuente el Fresno	3.208	26,9	-9,1	24,19	34,65	33,33	32,02
CIUDAD REAL	13045	Granátula de Calatrava	717	4,7	-29,7	30,68	44,27	46,56	9,16
CIUDAD REAL	13046	Guadalmez	697	9,7	-33,6	34,43	41,13	42,74	16,13
CIUDAD REAL	13047	Herencia	8.456	37,2	19,0	17,04	14,68	41,66	43,66
CIUDAD REAL	13048	Hinojosas de Calatrava	522	5,0	-30,5	42,91	29,82	54,39	15,79
CIUDAD REAL	13049	Horcajo de los Montes	833	4,0	-23,1	29,17	16,94	61,20	21,86
CIUDAD REAL	13050	Labores (Las)	558	16,4	-19,0	30,65	20,47	31,16	48,37

<i>Provincia</i>	<i>Código INE</i>	<i>Municipio</i>	<i>Población 2020</i>	<i>Densidad de población 2020 (hab/km2)</i>	<i>Porcentaje variación poblacional 2001-2020</i>	<i>Porcentaje Población 65 años o más 2020</i>	<i>Porcentaje Afiliados sector agrario 01-01-2020</i>	<i>Porcentaje Afiliados sector servicios 01-01-2020</i>	<i>Porcentaje Afiliados sectores industria+construcción 01-01-2020</i>
CIUDAD REAL	13904	Llanos del Caudillo	683	36,7	-5,9	22,11	74,63	17,56	7,80
CIUDAD REAL	13051	Luciana	364	3,2	-15,7	36,26	17,71	23,43	58,86
CIUDAD REAL	13052	Malagón	7.881	21,6	-1,9	21,80	18,23	55,68	26,09
CIUDAD REAL	13053	Manzanares	17.962	37,8	1,8	19,85	4,19	63,83	31,98
CIUDAD REAL	13054	Membrilla	5.942	41,3	-10,3	21,09	33,90	47,58	18,52
CIUDAD REAL	13055	Mestanza	669	1,8	-24,8	39,01	56,18	38,20	5,62
CIUDAD REAL	13056	Miguelturra	15.498	130,6	50,8	11,95	4,20	80,42	15,38
CIUDAD REAL	13057	Montiel	1.294	4,8	-22,3	24,96	26,52	40,15	33,33
CIUDAD REAL	13058	Moral de Calatrava	5.208	27,7	-0,6	20,97	29,66	40,90	29,44
CIUDAD REAL	13059	Navalpino	221	1,1	-28,2	36,20	32,43	40,54	27,03
CIUDAD REAL	13060	Navas de Estena	293	2,0	-28,2	41,64	27,50	67,50	5,00
CIUDAD REAL	13061	Pedro Muñoz	7.285	71,5	0,3	20,70	13,71	49,39	36,90
CIUDAD REAL	13062	Picón	668	11,2	-0,3	20,21	17,95	39,49	42,56
CIUDAD REAL	13063	Piedrabuena	4.379	7,7	-9,2	21,95	15,27	51,92	32,82
CIUDAD REAL	13064	Poblete	2.667	96,4	235,9	9,56	4,60	66,76	28,63
CIUDAD REAL	13065	Porzuna	3.465	16,5	-10,6	25,37	32,78	49,81	17,41
CIUDAD REAL	13066	Pozuelo de Calatrava	3.586	36,0	39,2	14,47	13,94	44,50	41,56
CIUDAD REAL	13067	Pozuelos de Calatrava (Los)	359	4,3	-34,7	35,93	52,50	33,75	13,75
CIUDAD REAL	13068	Puebla de Don Rodrigo	1.162	2,7	-13,8	25,82	49,03	42,80	8,17
CIUDAD REAL	13069	Puebla del Príncipe	686	20,2	-34,5	34,99	38,56	49,02	12,42
CIUDAD REAL	13070	Puerto Lápice	891	16,2	-13,7	26,60	15,67	57,46	26,87
CIUDAD REAL	13071	Puertollano	46.607	206,7	-6,1	21,86	1,84	68,01	30,15
CIUDAD REAL	13072	Retuerta del Bullaque	927	1,4	-9,3	27,94	56,29	26,57	17,13
CIUDAD REAL	13901	Robledo (El)	1.053	9,9	-3,5	26,59	27,24	53,76	19,00

<i>Provincia</i>	<i>Código INE</i>	<i>Municipio</i>	<i>Población 2020</i>	<i>Densidad de población 2020 (hab/km2)</i>	<i>Porcentaje variación poblacional 2001-2020</i>	<i>Porcentaje Población 65 años o más 2020</i>	<i>Porcentaje Afiliados sector agrario 01-01-2020</i>	<i>Porcentaje Afiliados sector servicios 01-01-2020</i>	<i>Porcentaje Afiliados sectores industria+construcción 01-01-2020</i>
CIUDAD REAL	13902	Ruidera	549	13,9	-7,3	20,58	30,28	59,63	10,09
CIUDAD REAL	13073	Saceruela	564	2,3	-23,9	32,80	54,02	35,63	10,34
CIUDAD REAL	13074	San Carlos del Valle	1.109	19,2	-10,1	26,87	49,82	33,57	16,61
CIUDAD REAL	13075	San Lorenzo de Calatrava	207	2,0	-34,9	34,78	40,58	57,97	1,45
CIUDAD REAL	13076	Santa Cruz de los Cáñamos	515	29,1	-22,7	32,43	70,49	22,95	6,56
CIUDAD REAL	13077	Santa Cruz de Mudela	4.085	30,7	-15,7	22,64	8,07	61,17	30,76
CIUDAD REAL	13078	Socuéllamos	12.079	32,4	6,3	19,30	20,05	51,62	28,33
CIUDAD REAL	13079	Solana (La)	15.419	114,7	1,1	18,24	25,10	44,16	30,74
CIUDAD REAL	13080	Solana del Pino	314	1,8	-41,9	37,26	55,93	33,90	10,17
CIUDAD REAL	13081	Terrinches	653	11,7	-31,0	25,27	51,70	35,23	13,07
CIUDAD REAL	13082	Tomelloso	36.168	150,1	21,2	17,11	15,74	60,05	24,21
CIUDAD REAL	13083	Torra ba de Calatrava	2.966	29,2	2,3	23,57	10,84	58,47	30,70
CIUDAD REAL	13084	Torre de Juan Abad	1.000	2,5	-27,3	31,20	47,01	40,30	12,69
CIUDAD REAL	13085	Torrenueva	2.667	18,7	-17,6	23,55	22,43	55,49	22,08
CIUDAD REAL	13086	Valdemanco del Esteras	168	1,2	-42,7	50,00	50,00	50,00	0,00
CIUDAD REAL	13087	Valdepeñas	30.252	62,0	14,2	17,68	7,22	66,07	26,71
CIUDAD REAL	13088	Valenzuela de Calatrava	674	15,4	-15,0	22,40	29,27	57,72	13,01
CIUDAD REAL	13089	Villahermosa	1.790	4,9	-30,5	34,41	30,22	47,17	22,60
CIUDAD REAL	13090	Villamanrique	1.128	3,0	-30,8	28,19	53,70	32,96	13,33
CIUDAD REAL	13091	Villamayor de Calatrava	620	4,3	-1,9	32,90	26,76	45,07	28,17
CIUDAD REAL	13092	Villanueva de la Fuente	2.033	15,7	-23,5	28,87	25,46	49,77	24,77
CIUDAD REAL	13093	Villanueva de los Infantes	4.869	36,1	-16,1	24,26	24,36	52,94	22,71
CIUDAD REAL	13094	Villanueva de San Carlos	291	2,7	-35,0	42,61	47,27	49,09	3,64
CIUDAD REAL	13095	Villar del Pozo	61	4,6	-40,8	45,90	20,00	70,00	10,00

<i>Provincia</i>	<i>Código INE</i>	<i>Municipio</i>	<i>Población 2020</i>	<i>Densidad de población 2020 (hab/km2)</i>	<i>Porcentaje variación poblacional 2001-2020</i>	<i>Porcentaje Población 65 años o más 2020</i>	<i>Porcentaje Afiliados sector agrario 01-01-2020</i>	<i>Porcentaje Afiliados sector servicios 01-01-2020</i>	<i>Porcentaje Afiliados sectores industria+construcción 01-01-2020</i>
CIUDAD REAL	13096	Villarrubia de los Ojos	9.762	34,7	1,8	19,73	22,36	40,99	36,66
CIUDAD REAL	13097	Villarta de San Juan	2.739	41,7	-7,7	23,00	26,14	41,79	32,07
CIUDAD REAL	13098	Viso del Marqués	2.256	4,2	-25,7	30,76	32,53	49,90	17,56
CUENCA	16001	Abia de la Obispalía	61	1,0	-26,5	42,62	46,67	46,67	6,67
CUENCA	16002	Acebrón (El)	231	10,4	-20,3	33,33	70,68	13,53	15,79
CUENCA	16003	Alarcón	156	1,3	-19,2	29,49	10,13	78,48	11,39
CUENCA	16004	Albaladejo del Cuende	245	4,4	-38,0	51,84	36,84	34,21	28,95
CUENCA	16005	Albalate de las Nogueras	257	6,4	-30,2	36,58	26,00	52,00	22,00
CUENCA	16006	Albendea	125	3,3	-28,6	39,20	50,00	32,14	17,86
CUENCA	16007	Alberca de Záncara (La)	1.608	16,0	-8,4	23,45	62,58	27,79	9,63
CUENCA	16008	Alcalá de la Vega	90	1,3	-48,3	50,00	8,33	41,67	50,00
CUENCA	16009	Alcantud	48	0,8	-59,0	47,92	40,00	60,00	0,00
CUENCA	16010	Alcázar del Rey	142	3,1	-41,8	36,62	46,15	15,38	38,46
CUENCA	16011	Alcohujate	26	1,0	-54,4	34,62	33,33	50,00	16,67
CUENCA	16012	Alconchel de la Estrella	85	2,0	-57,9	31,76	41,94	41,94	16,13
CUENCA	16013	Algarra	24	0,6	-25,0	41,67	0,00	0,00	100,00
CUENCA	16014	Aliaguilla	632	6,1	-24,9	33,54	46,61	38,14	15,25
CUENCA	16015	Almarcha (La)	378	5,9	-36,8	31,75	21,01	72,27	6,72
CUENCA	16016	Almendros	239	3,8	-26,2	38,08	35,09	56,14	8,77
CUENCA	16017	Almodóvar del Pinar	393	4,1	-22,2	31,30	60,00	33,91	6,09
CUENCA	16018	Almonacid del Marquesado	432	9,2	-21,5	32,41	27,52	46,79	25,69
CUENCA	16019	Altarejos	188	2,1	-39,7	48,40	70,45	25,00	4,55
CUENCA	16020	Arandilla del Arroyo	7	0,4	-82,1	71,43	0,00	100,00	0,00
CUENCA	16905	Arcas del Villar	1.775	21,8	145,2	9,18	6,44	61,04	32,52

<i>Provincia</i>	<i>Código INE</i>	<i>Municipio</i>	<i>Población 2020</i>	<i>Densidad de población 2020 (hab/km2)</i>	<i>Porcentaje variación poblacional 2001-2020</i>	<i>Porcentaje Población 65 años o más 2020</i>	<i>Porcentaje Afiliados sector agrario 01-01-2020</i>	<i>Porcentaje Afiliados sector servicios 01-01-2020</i>	<i>Porcentaje Afiliados sectores industria+construcción 01-01-2020</i>
CUENCA	16022	Arcos de la Sierra	77	1,9	-35,8	49,35	27,78	38,89	33,33
CUENCA	16024	Arguisuelas	136	2,8	-30,3	30,88	5,56	11,11	83,33
CUENCA	16025	Arrancacepas	25	1,3	-32,4	52,00	100,00	0,00	0,00
CUENCA	16026	Atalaya del Cañavate	98	2,1	-26,3	36,73	10,99	87,91	1,10
CUENCA	16027	Barajas de Melo	940	6,9	25,2	25,00	21,31	54,10	24,59
CUENCA	16029	Barchín del Hoyo	95	1,5	-25,8	37,89	38,89	50,00	11,11
CUENCA	16030	Bascuñana de San Pedro	23	1,2	-51,1	21,74	0,00	66,67	33,33
CUENCA	16031	Beamud	39	1,6	-61,8	38,46	63,64	18,18	18,18
CUENCA	16032	Belinchón	352	4,4	-3,6	32,10	5,56	79,37	15,08
CUENCA	16033	Belmonte	1.870	20,2	-22,1	29,09	17,95	61,14	20,91
CUENCA	16034	Belmontejo	154	2,9	-41,0	47,40	42,31	42,31	15,38
CUENCA	16035	Beteta	236	2,1	-48,5	30,08	0,51	16,24	83,25
CUENCA	16036	Boniches	139	2,6	-26,5	38,13	11,76	70,59	17,65
CUENCA	16038	Buciegas	32	3,6	-60,0	37,50	71,43	28,57	0,00
CUENCA	16039	Buenache de Alarcón	463	7,2	-24,8	33,91	13,71	70,29	16,00
CUENCA	16040	Buenache de la Sierra	105	1,8	-7,1	20,00	17,65	70,59	11,76
CUENCA	16041	Buendía	408	4,6	-18,9	31,37	32,38	54,29	13,33
CUENCA	16042	Campillo de Altobuey	1.265	7,3	-23,3	28,77	20,98	49,18	29,84
CUENCA	16043	Campillos-Paravientos	104	1,9	-28,8	36,54	24,00	32,00	44,00
CUENCA	16044	Campillos-Sierra	38	1,0	-63,1	55,26	16,67	66,67	16,67
CUENCA	16901	Campos del Paraíso	718	3,3	-34,1	40,11	23,93	59,83	16,24
CUENCA	16045	Canalejas del Arroyo	177	2,9	-49,9	47,46	50,88	28,07	21,05
CUENCA	16046	Cañada del Hoyo	232	2,6	-33,5	39,66	24,24	69,70	6,06
CUENCA	16047	Cañada Juncosa	243	5,7	-29,8	33,33	51,61	40,32	8,06

<i>Provincia</i>	<i>Código INE</i>	<i>Municipio</i>	<i>Población 2020</i>	<i>Densidad de población 2020 (hab/km2)</i>	<i>Porcentaje variación poblacional 2001-2020</i>	<i>Porcentaje Población 65 años o más 2020</i>	<i>Porcentaje Afiliados sector agrario 01-01-2020</i>	<i>Porcentaje Afiliados sector servicios 01-01-2020</i>	<i>Porcentaje Afiliados sectores industria+construcción 01-01-2020</i>
CUENCA	16048	Cañamares	457	11,3	-21,2	28,23	23,08	50,77	26,15
CUENCA	16049	Cañavate (El)	132	3,7	-46,1	47,73	37,50	57,50	5,00
CUENCA	16050	Cañaveras	247	3,4	-36,5	36,84	35,21	39,44	25,35
CUENCA	16051	Cañaveruelas	126	3,8	-45,9	42,06	76,92	12,82	10,26
CUENCA	16052	Cañete	764	8,8	-13,5	21,86	8,64	56,38	34,98
CUENCA	16053	Cañizares	432	5,7	-30,5	27,78	4,82	30,12	65,06
CUENCA	16055	Carboneras de Guadazaón	795	7,9	-18,0	31,82	19,69	61,02	19,29
CUENCA	16056	Cardenete	486	5,0	-34,0	35,80	18,95	68,42	12,63
CUENCA	16057	Carrascosa	67	0,9	-38,0	37,31	18,18	27,27	54,55
CUENCA	16058	Carrascosa de Haro	100	3,4	-33,8	39,00	81,82	9,09	9,09
CUENCA	16060	Casas de Benítez	823	17,7	-25,2	31,83	40,00	45,20	14,80
CUENCA	16061	Casas de Fernando Alonso	1.140	37,7	-19,9	30,44	44,13	38,73	17,14
CUENCA	16062	Casas de Garcimolina	29	0,7	-27,5	27,59	100,00	0,00	0,00
CUENCA	16063	Casas de Guijarro	112	13,7	-19,4	37,50	55,56	33,33	11,11
CUENCA	16064	Casas de Haro	827	7,5	-8,5	26,72	52,09	34,42	13,49
CUENCA	16065	Casas de los Pinos	435	6,4	-16,7	36,55	30,56	58,33	11,11
CUENCA	16066	Casasimarro	3.103	62,6	2,0	22,30	34,62	50,81	14,56
CUENCA	16067	Castejón	135	3,1	-41,6	39,26	38,24	32,35	29,41
CUENCA	16068	Castillejo de Iniesta	151	5,5	-18,8	29,14	32,05	56,41	11,54
CUENCA	16070	Castillejo-Sierra	31	1,0	-39,2	19,35	50,00	50,00	0,00
CUENCA	16072	Castillo de Garcimuñoz	131	1,6	-38,8	42,75	14,71	76,47	8,82
CUENCA	16071	Castillo-Albaráñez	21	1,7	-27,6	47,62	100,00	0,00	0,00
CUENCA	16073	Cervera del Llano	218	3,9	-31,7	33,94	9,80	48,04	42,16
CUENCA	16023	Chillarón de Cuenca	632	16,0	77,5	19,15	3,66	90,05	6,28

<i>Provincia</i>	<i>Código INE</i>	<i>Municipio</i>	<i>Población 2020</i>	<i>Densidad de población 2020 (hab/km2)</i>	<i>Porcentaje variación poblacional 2001-2020</i>	<i>Porcentaje Población 65 años o más 2020</i>	<i>Porcentaje Afiliados sector agrario 01-01-2020</i>	<i>Porcentaje Afiliados sector servicios 01-01-2020</i>	<i>Porcentaje Afiliados sectores industria+construcción 01-01-2020</i>
CUENCA	16081	Chumillas	58	1,4	41,5	20,69	38,89	55,56	5,56
CUENCA	16074	Cierva (La)	31	0,4	-42,6	51,61	50,00	50,00	0,00
CUENCA	16078	Cuenca	54.621	60,0	17,5	18,74	3,35	87,27	9,38
CUENCA	16079	Cueva del Hierro	32	1,1	-37,3	34,38	37,50	62,50	0,00
CUENCA	16082	Enguítanos	313	1,9	-40,6	37,06	14,29	68,25	17,46
CUENCA	16083	Fresneda de Altarejos	37	0,6	-60,2	29,73	75,00	8,33	16,67
CUENCA	16084	Fresneda de la Sierra	51	1,6	-32,0	37,25	33,33	50,00	16,67
CUENCA	16085	Frontera (La)	148	4,3	-28,8	35,81	23,26	41,86	34,88
CUENCA	16086	Fuente de Pedro Naharro	1.215	19,1	0,6	21,07	42,25	28,45	29,30
CUENCA	16087	Fuentelespino de Haro	268	8,0	-15,7	50,75	44,12	47,06	8,82
CUENCA	16088	Fuentelespino de Moya	104	1,6	-27,3	34,62	27,27	50,00	22,73
CUENCA	16904	Fuenteavena de Jábaga	489	3,7	28,7	23,11	9,52	77,14	13,33
CUENCA	16089	Fuentes	458	4,3	-8,0	28,17	10,00	14,35	75,65
CUENCA	16091	Fuertescusa	60	0,9	-48,3	55,00	9,09	90,91	0,00
CUENCA	16092	Gabaldón	178	2,1	5,3	28,65	42,86	19,64	37,50
CUENCA	16093	Garaballa	55	0,8	-63,3	41,82	31,03	51,72	17,24
CUENCA	16094	Gascueña	143	2,8	-16,4	37,76	52,63	36,84	10,53
CUENCA	16095	Graja de Campalbo	91	4,1	-32,1	30,77	34,48	10,34	55,17
CUENCA	16096	Graja de Iniesta	358	12,7	2,0	19,55	31,14	60,48	8,38
CUENCA	16097	Henarejos	134	0,9	-47,9	50,75	34,62	38,46	26,92
CUENCA	16098	Herrumblar (El)	677	14,7	-13,6	25,85	40,15	40,15	19,71
CUENCA	16099	Hinojosa (La)	180	4,3	-45,1	41,67	46,51	37,21	16,28
CUENCA	16100	Hinojosos (Los)	784	6,9	-26,0	31,25	45,06	28,40	26,54
CUENCA	16101	Hito (El)	135	3,3	-41,6	49,63	47,62	47,62	4,76

<i>Provincia</i>	<i>Código INE</i>	<i>Municipio</i>	<i>Población 2020</i>	<i>Densidad de población 2020 (hab/km2)</i>	<i>Porcentaje variación poblacional 2001-2020</i>	<i>Porcentaje Población 65 años o más 2020</i>	<i>Porcentaje Afiliados sector agrario 01-01-2020</i>	<i>Porcentaje Afiliados sector servicios 01-01-2020</i>	<i>Porcentaje Afiliados sectores industria+construcción 01-01-2020</i>
CUENCA	16102	Honrubia	1.531	13,8	-5,8	24,49	16,08	78,09	5,83
CUENCA	16103	Hontanaya	245	4,6	-43,5	46,12	45,45	27,27	27,27
CUENCA	16104	Hontecillas	56	1,6	-37,8	50,00	66,67	33,33	0,00
CUENCA	16106	Horcajo de Santiago	3.504	36,4	-0,6	22,26	12,83	60,78	26,38
CUENCA	16107	Huélamo	87	1,1	-36,0	45,98	30,00	60,00	10,00
CUENCA	16108	Huelves	80	2,0	21,2	22,50	38,46	53,85	7,69
CUENCA	16109	Huérquina	51	1,8	-58,2	45,10	16,67	83,33	0,00
CUENCA	16110	Huerta de la Obispalía	117	2,8	-24,5	31,62	84,44	13,33	2,22
CUENCA	16111	Huerta del Marquesado	183	5,1	-24,7	28,96	3,53	27,06	69,41
CUENCA	16112	Huete	1.748	4,6	-18,4	26,72	12,94	74,12	12,94
CUENCA	16113	Iniesta	4.320	18,6	4,5	18,31	22,83	63,23	13,94
CUENCA	16115	Laguna del Marquesado	51	1,3	-31,1	31,37	44,44	44,44	11,11
CUENCA	16116	Lagunaseca	66	1,9	-45,0	53,03	16,67	33,33	50,00
CUENCA	16117	Landete	1.249	15,7	-16,8	27,22	20,77	51,34	27,89
CUENCA	16118	Ledaña	1.561	23,9	-16,2	30,69	46,81	34,95	18,24
CUENCA	16119	Leganiel	186	4,1	-23,5	31,72	30,77	43,59	25,64
CUENCA	16121	Majadas (Las)	234	2,7	-36,1	32,91	38,89	58,33	2,78
CUENCA	16122	Mariana	298	7,5	-4,8	25,17	13,89	50,93	35,19
CUENCA	16123	Masegosa	62	2,0	-49,2	37,10	0,00	66,67	33,33
CUENCA	16124	Mesas (Las)	2.317	26,6	-5,6	24,82	37,22	30,44	32,33
CUENCA	16125	Minglanilla	2.198	20,0	-1,8	20,25	16,92	72,86	10,22
CUENCA	16126	Mira	886	4,2	-20,3	28,67	26,69	33,46	39,85
CUENCA	16128	Monreal del Llano	53	1,4	-36,1	41,51	21,43	28,57	50,00
CUENCA	16129	Montalbanejo	99	1,7	-48,4	39,39	21,43	76,19	2,38

<i>Provincia</i>	<i>Código INE</i>	<i>Municipio</i>	<i>Población 2020</i>	<i>Densidad de población 2020 (hab/km2)</i>	<i>Porcentaje variación poblacional 2001-2020</i>	<i>Porcentaje Población 65 años o más 2020</i>	<i>Porcentaje Afiliados sector agrario 01-01-2020</i>	<i>Porcentaje Afiliados sector servicios 01-01-2020</i>	<i>Porcentaje Afiliados sectores industria+construcción 01-01-2020</i>
CUENCA	16130	Montalbo	655	8,9	-11,8	24,73	15,86	50,00	34,14
CUENCA	16131	Monteagudo de las Salinas	126	1,0	0,8	36,51	35,71	57,14	7,14
CUENCA	16132	Mota de Altarejos	31	1,8	-50,0	48,39	33,33	26,67	40,00
CUENCA	16133	Mota del Cuervo	6.055	34,4	7,3	19,83	17,81	59,18	23,01
CUENCA	16134	Motilla del Palancar	5.917	80,1	14,6	16,80	7,12	55,88	37,00
CUENCA	16135	Moya	136	1,5	-53,6	44,12	50,00	43,33	6,67
CUENCA	16137	Narboneta	38	1,1	-64,5	52,63	40,00	40,00	20,00
CUENCA	16139	Olivares de Júcar	308	6,2	-43,9	50,65	39,47	47,37	13,16
CUENCA	16140	Olmeda de la Cuesta	22	0,9	-53,2	27,27	57,14	42,86	0,00
CUENCA	16141	Olmeda del Rey	131	1,8	-44,0	44,27	45,45	39,39	15,15
CUENCA	16142	Olmedilla de Alarcón	146	3,8	-15,1	35,62	21,95	48,78	29,27
CUENCA	16143	Olmedilla de Eliz	14	1,1	-54,8	42,86	100,00	0,00	0,00
CUENCA	16145	Osa de la Vega	465	8,7	-27,3	33,12	67,46	21,89	10,65
CUENCA	16146	Pajarón	79	1,5	-39,7	53,16	84,62	7,69	7,69
CUENCA	16147	Pajaroncillo	63	1,1	-28,4	38,10	50,00	50,00	0,00
CUENCA	16148	Palomares del Campo	572	9,4	-43,2	38,29	30,46	40,40	29,14
CUENCA	16149	Palomera	160	3,2	-1,8	28,13	7,14	92,86	0,00
CUENCA	16150	Paracuellos	93	0,8	-38,8	38,71	34,62	46,15	19,23
CUENCA	16151	Paredes	58	3,0	-30,1	34,48	52,94	35,29	11,76
CUENCA	16152	Parra de las Vegas (La)	35	0,6	-37,5	37,14	83,33	16,67	0,00
CUENCA	16153	Pedernoso (El)	1.140	20,3	-13,4	26,93	34,70	36,19	29,10
CUENCA	16154	Pedroñeras (Las)	6.639	29,6	0,9	19,70	26,21	44,92	28,87
CUENCA	16155	Peral (El)	640	7,5	-12,0	26,09	40,37	44,72	14,91
CUENCA	16156	Peraleja (La)	87	2,5	-44,6	44,83	53,33	40,00	6,67

<i>Provincia</i>	<i>Código INE</i>	<i>Municipio</i>	<i>Población 2020</i>	<i>Densidad de población 2020 (hab/km2)</i>	<i>Porcentaje variación poblacional 2001-2020</i>	<i>Porcentaje Población 65 años o más 2020</i>	<i>Porcentaje Afiliados sector agrario 01-01-2020</i>	<i>Porcentaje Afiliados sector servicios 01-01-2020</i>	<i>Porcentaje Afiliados sectores industria+construcción 01-01-2020</i>
CUENCA	16157	Pesquera (La)	202	2,8	-26,0	42,57	41,03	35,90	23,08
CUENCA	16158	Picazo (El)	673	27,1	-5,1	26,30	10,77	38,08	51,15
CUENCA	16159	Pinarejo	203	3,3	-50,1	51,23	28,89	57,78	13,33
CUENCA	16160	Pineda de Gigüela	58	2,0	-60,5	53,45	68,75	31,25	0,00
CUENCA	16161	Piqueras del Castillo	48	1,0	-39,2	41,67	57,14	42,86	0,00
CUENCA	16162	Portalrubio de Guadamejud	30	1,4	sin dato de población para 2001	46,67	88,89	11,11	0,00
CUENCA	16163	Portilla	61	1,9	-40,2	59,02	0,00	100,00	0,00
CUENCA	16165	Poyatos	53	1,2	-51,4	41,51	9,09	54,55	36,36
CUENCA	16166	Pozoamargo	290	5,4	-12,7	33,45	31,46	50,56	17,98
CUENCA	16908	Pozorrubielos de la Mancha	188	2,6	-33,8	35,11	10,12	44,05	45,83
CUENCA	16167	Pozorrubio	308	6,9	-37,5	36,36	13,64	69,32	17,05
CUENCA	16169	Pozuelo (El)	44	1,1	-52,7	43,18	60,00	20,00	20,00
CUENCA	16170	Priego	896	11,2	-14,3	27,12	14,08	66,20	19,72
CUENCA	16171	Provencio (El)	2.432	24,1	-5,2	26,32	20,13	57,05	22,82
CUENCA	16172	Puebla de Almenara	344	9,2	-36,4	47,97	45,45	38,18	16,36
CUENCA	16174	Puebla del Salvador	187	3,9	-33,9	33,69	67,31	21,15	11,54
CUENCA	16175	Quintanar del Rey	7.714	96,8	20,0	15,62	30,23	42,60	27,17
CUENCA	16176	Rada de Haro	57	1,8	-8,1	28,07	50,00	33,33	16,67
CUENCA	16177	Reillo	116	1,4	-22,1	31,90	63,16	15,79	21,05
CUENCA	16181	Rozalén del Monte	65	2,1	-43,0	49,23	52,38	9,52	38,10
CUENCA	16185	Saceda-Trasierra	43	1,4	-55,2	51,16	0,00	83,33	16,67
CUENCA	16186	Saelices	458	5,7	-32,1	36,24	18,70	76,42	4,88

<i>Provincia</i>	<i>Código INE</i>	<i>Municipio</i>	<i>Población 2020</i>	<i>Densidad de población 2020 (hab/km2)</i>	<i>Porcentaje variación poblacional 2001-2020</i>	<i>Porcentaje Población 65 años o más 2020</i>	<i>Porcentaje Afiliados sector agrario 01-01-2020</i>	<i>Porcentaje Afiliados sector servicios 01-01-2020</i>	<i>Porcentaje Afiliados sectores industria+construcción 01-01-2020</i>
CUENCA	16187	Salinas del Manzano	65	1,9	-44,0	32,31	63,64	27,27	9,09
CUENCA	16188	Salmeroncillos	101	4,9	-45,1	28,71	19,10	19,10	61,80
CUENCA	16189	Salvacañete	305	2,5	-9,2	32,79	25,77	28,87	45,36
CUENCA	16190	San Clemente	7.015	25,3	7,4	20,03	17,81	60,64	21,55
CUENCA	16191	San Lorenzo de la Parrilla	1.040	17,4	-27,2	29,04	22,17	70,33	7,50
CUENCA	16192	San Martín de Boniches	42	0,6	-54,3	45,24	0,00	80,00	20,00
CUENCA	16193	San Pedro Palmiches	53	2,7	-47,5	56,60	66,67	33,33	0,00
CUENCA	16194	Santa Cruz de Moya	207	1,9	-49,0	44,44	7,14	66,67	26,19
CUENCA	16196	Santa María de los Llanos	686	16,0	-18,5	33,53	53,27	34,58	12,15
CUENCA	16195	Santa María del Campo Rus	565	6,0	-24,6	37,17	32,66	48,74	18,59
CUENCA	16197	Santa María del Val	68	1,5	-44,3	57,35	28,57	42,86	28,57
CUENCA	16198	Sisante	1.605	11,9	-11,3	27,54	29,40	57,51	13,09
CUENCA	16199	Solera de Gabaldón	27	0,5	-47,1	74,07	25,00	75,00	0,00
CUENCA	16909	Sotorribas	700	4,7	-30,8	32,86	23,53	52,94	23,53
CUENCA	16202	Talayuelas	864	8,1	-26,2	32,75	24,79	40,60	34,62
CUENCA	16203	Tarancón	15.505	145,3	31,4	15,47	2,94	49,77	47,28
CUENCA	16204	Tébar	279	2,8	-30,1	27,24	18,35	58,86	22,78
CUENCA	16205	Tejadillos	115	1,8	-29,0	35,65	36,84	36,84	26,32
CUENCA	16206	Tinajas	194	4,1	-47,6	44,85	36,96	47,83	15,22
CUENCA	16209	Torra ba	111	2,0	-42,5	40,54	50,00	23,08	26,92
CUENCA	16211	Torrejoncillo del Rey	351	1,7	-47,9	48,43	31,88	36,23	31,88
CUENCA	16212	Torrubia del Campo	257	4,8	-24,6	31,91	40,00	40,00	20,00
CUENCA	16213	Torrubia del Castillo	38	2,2	0,0	26,32	57,14	42,86	0,00
CUENCA	16215	Tragacete	250	4,1	-27,7	32,80	31,48	51,85	16,67

<i>Provincia</i>	<i>Código INE</i>	<i>Municipio</i>	<i>Población 2020</i>	<i>Densidad de población 2020 (hab/km2)</i>	<i>Porcentaje variación poblacional 2001-2020</i>	<i>Porcentaje Población 65 años o más 2020</i>	<i>Porcentaje Afiliados sector agrario 01-01-2020</i>	<i>Porcentaje Afiliados sector servicios 01-01-2020</i>	<i>Porcentaje Afiliados sectores industria+construcción 01-01-2020</i>
CUENCA	16216	Tresjuncos	278	4,0	-43,6	39,93	48,72	38,46	12,82
CUENCA	16217	Tribaldos	103	4,8	-23,1	38,83	35,71	64,29	0,00
CUENCA	16218	Uclés	212	3,3	-30,7	36,32	37,50	57,50	5,00
CUENCA	16219	Uña	79	3,4	-44,0	30,38	3,70	96,30	0,00
CUENCA	16906	Valdecolmenas (Los)	68	2,2	-45,2	58,82	50,00	21,43	28,57
CUENCA	16224	Valdemeca	77	1,1	-25,2	28,57	37,50	37,50	25,00
CUENCA	16225	Valdemorillo de la Sierra	63	0,9	-33,0	44,44	83,33	16,67	0,00
CUENCA	16227	Valdemoro-Sierra	108	1,0	-41,3	42,59	24,00	40,00	36,00
CUENCA	16228	Valdeolivas	193	4,2	-30,8	34,20	29,85	35,82	34,33
CUENCA	16902	Valdetórtola	126	1,2	-9,4	46,03	42,86	42,86	14,29
CUENCA	16903	Valeras (Las)	1.494	13,2	9,6	20,01	5,90	23,99	70,11
CUENCA	16231	Valhermoso de la Fuente	52	1,6	-7,1	30,77	55,56	44,44	0,00
CUENCA	16173	Valle de altomira, El	182	1,2	-47,7	42,31	45,00	33,33	21,67
CUENCA	16234	Valsalobre	22	0,6	-67,2	72,73	66,67	33,33	0,00
CUENCA	16236	Valverde de Júcar	1.084	19,3	-20,8	29,24	9,67	74,03	16,30
CUENCA	16237	Valverdejo	88	2,7	-39,7	43,18	61,54	26,92	11,54
CUENCA	16238	Vara de Rey	496	3,9	-26,6	35,69	31,25	56,25	12,50
CUENCA	16239	Vega del Codorno	129	4,0	-40,8	28,68	33,33	58,97	7,69
CUENCA	16240	Vellisca	100	2,3	-41,2	43,00	28,00	32,00	40,00
CUENCA	16242	Villaconejos de Trabaque	332	10,4	-34,0	36,45	35,11	35,11	29,79
CUENCA	16243	Villaescusa de Haro	481	5,2	-20,9	31,81	33,88	36,36	29,75
CUENCA	16244	Villagarcía del Llano	747	6,4	-22,8	29,85	56,44	28,22	15,34
CUENCA	16245	Villalba de la Sierra	444	10,8	-22,0	29,05	14,18	74,63	11,19
CUENCA	16246	Villalba del Rey	513	5,4	-25,9	34,11	36,80	45,60	17,60

<i>Provincia</i>	<i>Código INE</i>	<i>Municipio</i>	<i>Población 2020</i>	<i>Densidad de población 2020 (hab/km2)</i>	<i>Porcentaje variación poblacional 2001-2020</i>	<i>Porcentaje Población 65 años o más 2020</i>	<i>Porcentaje Afiliados sector agrario 01-01-2020</i>	<i>Porcentaje Afiliados sector servicios 01-01-2020</i>	<i>Porcentaje Afiliados sectores industria+construcción 01-01-2020</i>
CUENCA	16247	Villalgordo del Marquesado	82	2,7	-33,9	45,12	72,22	27,78	0,00
CUENCA	16248	Villalpardo	1.005	32,1	-8,9	24,48	34,97	30,67	34,36
CUENCA	16249	Villamayor de Santiago	2.521	13,9	-7,0	25,35	23,74	40,89	35,38
CUENCA	16250	Villanueva de Guadamejud	68	2,2	-45,2	44,12	65,00	25,00	10,00
CUENCA	16251	Villanueva de la Jara	2.282	14,6	-6,0	22,26	40,69	38,22	21,09
CUENCA	16253	Villar de Cañas	375	5,3	-14,0	33,87	18,07	40,96	40,96
CUENCA	16254	Villar de Domingo García	212	2,8	-23,7	32,55	45,45	38,64	15,91
CUENCA	16255	Villar de la Encina	148	3,0	-35,9	44,59	53,33	46,67	0,00
CUENCA	16263	Villar de Olalla	1.285	8,1	34,8	19,92	2,49	15,59	81,92
CUENCA	16258	Villar del Humo	191	1,3	-48,9	48,69	28,57	57,14	14,29
CUENCA	16259	Villar del Infantado	44	2,0	-4,3	27,27	42,86	42,86	14,29
CUENCA	16910	Villar y Velasco	75	1,2	-39,5	48,00	33,33	50,00	16,67
CUENCA	16264	Villarejo de Fuentes	418	3,3	-46,7	41,63	36,00	42,00	22,00
CUENCA	16265	Villarejo de la Peñuela	22	1,7	sin dato de población para 2001	45,45	100,00	0,00	0,00
CUENCA	16266	Villarejo-Periesteban	382	11,4	-27,8	37,43	63,39	25,00	11,61
CUENCA	16269	Villares del Saz	414	5,9	-40,3	41,06	10,42	86,25	3,33
CUENCA	16270	Villarrubio	191	6,8	-21,4	29,32	4,48	22,39	73,13
CUENCA	16271	Villarta	843	33,0	1,7	25,39	47,76	37,14	15,10
CUENCA	16272	Villas de la Ventosa	213	1,5	-41,8	36,62	27,43	69,03	3,54
CUENCA	16273	Villaverde y Pasaconsol	328	15,3	-23,7	42,07	57,14	34,92	7,94
CUENCA	16274	Víllora	109	1,6	-50,9	44,04	7,14	85,71	7,14
CUENCA	16275	Vindel	11	0,4	-38,9	54,55	0,00	100,00	0,00

<i>Provincia</i>	<i>Código INE</i>	<i>Municipio</i>	<i>Población 2020</i>	<i>Densidad de población 2020 (hab/km2)</i>	<i>Porcentaje variación poblacional 2001-2020</i>	<i>Porcentaje Población 65 años o más 2020</i>	<i>Porcentaje Afiliados sector agrario 01-01-2020</i>	<i>Porcentaje Afiliados sector servicios 01-01-2020</i>	<i>Porcentaje Afiliados sectores industria+construcción 01-01-2020</i>
CUENCA	16276	Yémeda	18	0,6	-40,0	38,89	20,00	40,00	40,00
CUENCA	16277	Zafra de Záncara	110	1,4	-43,0	50,91	6,86	90,20	2,94
CUENCA	16278	Zafrilla	56	0,5	-56,6	44,64	57,14	23,81	19,05
CUENCA	16279	Zarza de Tajo	266	5,8	0,4	26,69	17,36	29,17	53,47
CUENCA	16280	Zarzuela	169	4,2	-39,6	49,70	15,79	68,42	15,79
GUADALAJARA	19001	Abánades	53	1,5	-51,4	47,17	23,08	46,15	30,77
GUADALAJARA	19002	Ablanque	55	1,1	-64,3	50,91	37,50	62,50	0,00
GUADALAJARA	19003	Adobes	35	1,1	-20,5	37,14	75,00	25,00	0,00
GUADALAJARA	19004	Alaminos	58	3,0	-29,3	44,83	50,00	33,33	16,67
GUADALAJARA	19005	Alarilla	137	6,2	13,2	26,28	75,00	18,75	6,25
GUADALAJARA	19006	Albalate de Zorita	930	17,5	4,5	24,19	5,11	76,14	18,75
GUADALAJARA	19007	Albares	513	17,5	4,5	35,28	9,04	52,41	38,55
GUADALAJARA	19008	Albendiego	50	2,2	16,3	16,00	25,00	66,67	8,33
GUADALAJARA	19009	Alcocer	328	5,4	-0,9	35,98	22,22	55,56	22,22
GUADALAJARA	19010	Alcolea de las Peñas	14	0,8	-50,0	42,86	0,00	100,00	0,00
GUADALAJARA	19011	Alcolea del Pinar	327	2,9	-15,9	34,86	18,89	65,56	15,56
GUADALAJARA	19013	Alcoroches	127	3,9	-30,2	30,71	30,77	55,77	13,46
GUADALAJARA	19015	Aldeanueva de Guadalajara	86	5,3	-18,1	50,00	25,00	75,00	0,00
GUADALAJARA	19016	Algar de Mesa	55	2,3	sin dato de población para 2001	34,55	42,86	57,14	0,00
GUADALAJARA	19017	Algora	66	1,4	-44,5	46,97	18,18	81,82	0,00
GUADALAJARA	19018	Alhóndiga	161	8,4	-30,0	42,86	18,18	40,91	40,91
GUADALAJARA	19019	Alique	14	1,3	-65,9	78,57	0,00	100,00	0,00
GUADALAJARA	19020	Almadrones	55	2,6	-43,9	18,18	7,62	90,48	1,90

<i>Provincia</i>	<i>Código INE</i>	<i>Municipio</i>	<i>Población 2020</i>	<i>Densidad de población 2020 (hab/km2)</i>	<i>Porcentaje variación poblacional 2001-2020</i>	<i>Porcentaje Población 65 años o más 2020</i>	<i>Porcentaje Afiliados sector agrario 01-01-2020</i>	<i>Porcentaje Afiliados sector servicios 01-01-2020</i>	<i>Porcentaje Afiliados sectores industria+construcción 01-01-2020</i>
GUADALAJARA	19021	Almoguera	1.300	10,9	24,0	19,23	15,08	65,57	19,34
GUADALAJARA	19022	Almonacid de Zorita	696	15,4	-19,1	34,34	2,77	66,09	31,14
GUADALAJARA	19023	Alocén	161	9,0	11,8	19,25	0,00	91,67	8,33
GUADALAJARA	19024	Alovera	12.860	937,1	446,5	7,59	0,18	82,19	17,63
GUADALAJARA	19027	Alustante	155	1,7	-40,2	38,06	17,86	42,86	39,29
GUADALAJARA	19031	Angón	7	0,3	-82,9	57,14	sin datos	sin datos	sin datos
GUADALAJARA	19032	Anquita	155	1,2	-41,9	49,68	14,29	57,14	28,57
GUADALAJARA	19033	Anquela del Ducado	46	1,8	-51,1	39,13	42,86	57,14	0,00
GUADALAJARA	19034	Anquela del Pedregal	29	0,8	20,8	34,48	83,33	16,67	0,00
GUADALAJARA	19036	Aranzueque	358	16,7	-1,4	25,70	31,03	37,93	31,03
GUADALAJARA	19037	Arbancón	149	4,3	-26,2	30,20	37,50	40,63	21,88
GUADALAJARA	19038	Arbeteta	20	0,3	-73,7	35,00	66,67	33,33	0,00
GUADALAJARA	19039	Argecilla	59	1,5	-39,8	49,15	30,77	17,95	51,28
GUADALAJARA	19040	Armallones	54	0,7	-14,3	38,89	0,00	80,00	20,00
GUADALAJARA	19041	Armuña de Tajuña	229	11,1	114,0	16,16	11,11	70,37	18,52
GUADALAJARA	19042	Arroyo de las Fraguas	21	1,0	-52,3	52,38	33,33	66,67	0,00
GUADALAJARA	19043	Atanzón	97	3,5	3,2	55,67	53,85	46,15	0,00
GUADALAJARA	19044	Atienza	385	3,7	-18,3	27,53	8,70	32,92	58,39
GUADALAJARA	19045	Auñón	134	2,5	-46,6	54,48	13,95	58,14	27,91
GUADALAJARA	19046	Azuqueca de Henares	35.407	1786,7	73,7	11,26	0,33	58,98	40,69
GUADALAJARA	19047	Baidés	56	1,9	-29,1	32,14	14,29	67,86	17,86
GUADALAJARA	19048	Baños de Tajo	18	0,6	-40,0	50,00	75,00	25,00	0,00
GUADALAJARA	19049	Bañuelos	13	0,7	-58,1	23,08	33,33	66,67	0,00
GUADALAJARA	19050	Barriopedro	15	1,4	-50,0	26,67	0,00	100,00	0,00

<i>Provincia</i>	<i>Código INE</i>	<i>Municipio</i>	<i>Población 2020</i>	<i>Densidad de población 2020 (hab/km2)</i>	<i>Porcentaje variación poblacional 2001-2020</i>	<i>Porcentaje Población 65 años o más 2020</i>	<i>Porcentaje Afiliados sector agrario 01-01-2020</i>	<i>Porcentaje Afiliados sector servicios 01-01-2020</i>	<i>Porcentaje Afiliados sectores industria+construcción 01-01-2020</i>
GUADALAJARA	19051	Berninches	52	1,5	-60,0	59,62	20,00	30,00	50,00
GUADALAJARA	19052	Bodera (La)	23	1,1	-55,8	65,22	22,22	0,00	77,78
GUADALAJARA	19053	Brihuega	2.378	8,0	-17,5	25,65	14,38	72,94	12,68
GUADALAJARA	19054	Budia	189	2,9	-31,0	46,03	10,42	77,08	12,50
GUADALAJARA	19055	Bujalero	50	2,2	-43,2	42,00	37,50	62,50	0,00
GUADALAJARA	19057	Bustares	74	2,4	-22,1	43,24	30,00	20,00	50,00
GUADALAJARA	19058	Cabanillas del Campo	10.657	307,5	134,6	9,47	0,49	82,44	17,06
GUADALAJARA	19059	Campillo de Dueñas	80	1,3	-36,5	38,75	80,00	20,00	0,00
GUADALAJARA	19060	Campillo de Ranas	171	1,9	10,3	19,88	8,70	84,78	6,52
GUADALAJARA	19061	Campisábalos	60	1,1	-15,5	35,00	33,33	58,33	8,33
GUADALAJARA	19064	Canredondo	64	1,0	-38,5	54,69	37,50	62,50	0,00
GUADALAJARA	19065	Cantalojas	146	0,9	-6,4	26,71	31,82	61,36	6,82
GUADALAJARA	19066	Cañizar	53	3,5	-49,5	49,06	44,44	44,44	11,11
GUADALAJARA	19067	Cardoso de la Sierra (El)	57	0,3	sin dato de población para 2001	35,09	40,63	37,50	21,88
GUADALAJARA	19070	Casa de Uceda	91	4,3	-13,3	29,67	28,57	71,43	0,00
GUADALAJARA	19071	Casar (El)	12.415	239,2	220,2	9,89	0,88	79,31	19,81
GUADALAJARA	19073	Casas de San Galindo	19	1,6	-40,6	10,53	33,33	33,33	33,33
GUADALAJARA	19074	Caspueñas	96	6,5	10,3	31,25	14,29	42,86	42,86
GUADALAJARA	19075	Castejón de Henares	64	4,0	-39,6	35,94	66,67	33,33	0,00
GUADALAJARA	19076	Castellar de la Muela	29	1,4	-32,6	37,93	75,00	25,00	0,00
GUADALAJARA	19078	Castilforte	52	1,5	-5,5	40,38	0,00	100,00	0,00
GUADALAJARA	19079	Castilnuevo	7	0,4	-22,2	0,00	25,00	50,00	25,00
GUADALAJARA	19080	Cendejas de Enmedio	68	3,6	-44,3	50,00	60,00	40,00	0,00

<i>Provincia</i>	<i>Código INE</i>	<i>Municipio</i>	<i>Población 2020</i>	<i>Densidad de población 2020 (hab/km2)</i>	<i>Porcentaje variación poblacional 2001-2020</i>	<i>Porcentaje Población 65 años o más 2020</i>	<i>Porcentaje Afiliados sector agrario 01-01-2020</i>	<i>Porcentaje Afiliados sector servicios 01-01-2020</i>	<i>Porcentaje Afiliados sectores industria+construcción 01-01-2020</i>
GUADALAJARA	19081	Cendejas de la Torre	25	1,8	-70,6	48,00	66,67	16,67	16,67
GUADALAJARA	19082	Centenera	121	6,9	80,6	18,18	20,00	60,00	20,00
GUADALAJARA	19103	Checa	285	1,6	-30,5	32,98	22,03	44,07	33,90
GUADALAJARA	19104	Chequilla	18	1,2	-18,2	44,44	0,00	100,00	0,00
GUADALAJARA	19106	Chillarón del Rey	90	5,2	-26,8	35,56	6,25	62,50	31,25
GUADALAJARA	19105	Chiloeches	3.623	80,5	186,4	11,21	1,38	60,55	38,07
GUADALAJARA	19086	Cifuentes	1.634	7,4	-23,0	29,19	5,79	72,45	21,76
GUADALAJARA	19087	Cincovillas	19	1,2	-54,8	47,37	80,00	20,00	0,00
GUADALAJARA	19088	Ciruelas	112	5,2	-2,6	31,25	12,50	50,00	37,50
GUADALAJARA	19089	Ciruelos del Pinar	19	1,1	-68,9	52,63	30,00	70,00	0,00
GUADALAJARA	19090	Cobeta	106	2,4	-10,2	35,85	52,38	33,33	14,29
GUADALAJARA	19091	Cogollor	24	2,9	-47,8	50,00	43,75	31,25	25,00
GUADALAJARA	19092	Cogolludo	519	5,4	-12,0	26,78	8,73	60,32	30,95
GUADALAJARA	19095	Condemios de Abajo	13	1,1	-51,9	23,08	33,33	33,33	33,33
GUADALAJARA	19096	Condemios de Arriba	111	2,6	-31,5	36,04	23,53	64,71	11,76
GUADALAJARA	19097	Congostrina	14	0,5	-68,9	35,71	50,00	50,00	0,00
GUADALAJARA	19098	Copernal	32	3,2	6,7	21,88	60,00	20,00	20,00
GUADALAJARA	19099	Corduente	339	1,5	-24,0	25,96	37,33	36,00	26,67
GUADALAJARA	19102	Cubillo de Uceda (El)	119	3,7	-3,3	23,53	16,67	75,00	8,33
GUADALAJARA	19107	Driebes	348	9,1	-2,0	36,78	14,29	67,14	18,57
GUADALAJARA	19108	Durón	99	4,2	-22,0	38,38	16,67	83,33	0,00
GUADALAJARA	19109	Embid	35	1,0	-47,0	42,86	80,00	20,00	0,00
GUADALAJARA	19110	Escamilla	56	1,4	-52,5	42,86	44,44	44,44	11,11
GUADALAJARA	19111	Escariche	178	5,9	-6,3	29,21	55,17	34,48	10,34

<i>Provincia</i>	<i>Código INE</i>	<i>Municipio</i>	<i>Población 2020</i>	<i>Densidad de población 2020 (hab/km2)</i>	<i>Porcentaje variación poblacional 2001-2020</i>	<i>Porcentaje Población 65 años o más 2020</i>	<i>Porcentaje Afiliados sector agrario 01-01-2020</i>	<i>Porcentaje Afiliados sector servicios 01-01-2020</i>	<i>Porcentaje Afiliados sectores industria+construcción 01-01-2020</i>
GUADALAJARA	19112	Escopete	52	2,7	-8,8	38,46	55,56	44,44	0,00
GUADALAJARA	19113	Espinosa de Henares	629	15,8	11,1	25,76	20,51	44,44	35,04
GUADALAJARA	19114	Esplegares	32	0,8	-47,5	50,00	50,00	50,00	0,00
GUADALAJARA	19115	Establés	35	0,7	-27,1	34,29	66,67	22,22	11,11
GUADALAJARA	19116	Estriégana	14	0,9	-46,2	35,71	0,00	100,00	0,00
GUADALAJARA	19117	Fontanar	2.406	155,7	150,1	9,93	8,36	47,40	44,25
GUADALAJARA	19118	Fuembellida	12	0,5	-25,0	25,00	0,00	100,00	0,00
GUADALAJARA	19119	Fuencemillán	82	11,3	-24,8	31,71	0,00	14,29	85,71
GUADALAJARA	19120	Fuentelahiguera de Albatages	131	2,5	-16,0	31,30	21,43	21,43	57,14
GUADALAJARA	19121	Fuentelencina	312	7,0	66,0	31,73	13,10	72,41	14,48
GUADALAJARA	19122	Fuentelsaz	89	2,2	-30,5	39,33	17,39	65,22	17,39
GUADALAJARA	19123	Fuentelviejo	47	3,7	-28,8	29,79	42,86	28,57	28,57
GUADALAJARA	19124	Fuentenovilla	513	13,7	112,0	18,32	12,24	38,78	48,98
GUADALAJARA	19125	Gajanejos	54	2,1	-32,5	33,33	50,00	20,00	30,00
GUADALAJARA	19126	Galápagos	2.475	72,8	581,8	7,76	4,68	54,89	40,43
GUADALAJARA	19127	Galve de Sorbe	109	2,2	-28,8	38,53	37,50	50,00	12,50
GUADALAJARA	19129	Gascueña de Bornova	29	1,1	-35,6	44,83	33,33	66,67	0,00
GUADALAJARA	19130	Guadalajara	87.484	371,2	29,3	17,57	1,65	86,89	11,46
GUADALAJARA	19132	Henche	96	4,2	6,7	55,21	9,09	90,91	0,00
GUADALAJARA	19133	Heras de Ayuso	255	25,2	116,1	13,73	67,74	22,58	9,68
GUADALAJARA	19134	Herrería	24	1,3	-38,5	41,67	0,00	100,00	0,00
GUADALAJARA	19135	Hiendelaencina	109	5,8	-12,1	43,12	13,89	63,89	22,22
GUADALAJARA	19136	Hijos	18	0,9	-25,0	22,22	60,00	20,00	20,00
GUADALAJARA	19138	Hita	288	5,1	15,7	28,13	13,89	48,61	37,50

<i>Provincia</i>	<i>Código INE</i>	<i>Municipio</i>	<i>Población 2020</i>	<i>Densidad de población 2020 (hab/km2)</i>	<i>Porcentaje variación poblacional 2001-2020</i>	<i>Porcentaje Población 65 años o más 2020</i>	<i>Porcentaje Afiliados sector agrario 01-01-2020</i>	<i>Porcentaje Afiliados sector servicios 01-01-2020</i>	<i>Porcentaje Afiliados sectores industria+construcción 01-01-2020</i>
GUADALAJARA	19139	Hombrados	35	0,9	-18,6	25,71	83,33	16,67	0,00
GUADALAJARA	19142	Hontoba	339	10,6	85,2	19,76	12,73	61,82	25,45
GUADALAJARA	19143	Horche	2.622	59,4	72,2	14,84	4,82	59,52	35,66
GUADALAJARA	19145	Hortezuela de Océn	40	2,0	-49,4	55,00	50,00	30,00	20,00
GUADALAJARA	19146	Huerce (La)	56	1,4	30,2	37,50	0,00	100,00	0,00
GUADALAJARA	19147	Huércemes del Cerro	41	2,1	-28,1	43,90	0,00	28,57	71,43
GUADALAJARA	19148	Huertahernando	54	1,1	-28,0	44,44	45,45	18,18	36,36
GUADALAJARA	19150	Hueva	120	3,8	-13,7	26,67	25,00	50,00	25,00
GUADALAJARA	19151	Humanes	1.511	31,5	26,5	25,48	11,24	72,28	16,48
GUADALAJARA	19152	Illana	664	9,4	-3,6	27,56	37,41	35,97	26,62
GUADALAJARA	19153	Iniestola	23	2,3	64,3	13,04	50,00	50,00	0,00
GUADALAJARA	19154	Inviernas (Las)	58	1,7	-42,6	56,90	57,14	42,86	0,00
GUADALAJARA	19155	Irueste	72	5,0	9,1	31,94	0,00	100,00	0,00
GUADALAJARA	19156	Jadraque	1.370	35,2	6,2	23,87	8,35	62,98	28,67
GUADALAJARA	19157	Jirueque	55	5,2	-36,8	45,45	50,00	50,00	0,00
GUADALAJARA	19159	Ledanca	104	2,2	-20,6	38,46	48,48	45,45	6,06
GUADALAJARA	19160	Loranca de Tajuña	1.264	34,5	261,1	12,74	5,26	41,23	53,51
GUADALAJARA	19161	Lupiana	259	8,4	2,0	29,73	10,42	79,17	10,42
GUADALAJARA	19162	Luzaga	67	2,3	-38,0	34,33	12,00	20,00	68,00
GUADALAJARA	19163	Luzón	69	1,2	-15,9	44,93	42,86	50,00	7,14
GUADALAJARA	19165	Majaelrayo	55	1,0	-11,3	30,91	8,70	52,17	39,13
GUADALAJARA	19166	Málaga del Fresno	185	7,8	-9,8	35,14	50,00	50,00	0,00
GUADALAJARA	19167	Malaguilla	158	5,6	17,9	24,05	43,48	52,17	4,35
GUADALAJARA	19168	Mandayona	287	8,7	-32,3	42,86	14,89	72,34	12,77

<i>Provincia</i>	<i>Código INE</i>	<i>Municipio</i>	<i>Población 2020</i>	<i>Densidad de población 2020 (hab/km2)</i>	<i>Porcentaje variación poblacional 2001-2020</i>	<i>Porcentaje Población 65 años o más 2020</i>	<i>Porcentaje Afiliados sector agrario 01-01-2020</i>	<i>Porcentaje Afiliados sector servicios 01-01-2020</i>	<i>Porcentaje Afiliados sectores industria+construcción 01-01-2020</i>
GUADALAJARA	19169	Mantiel	31	2,0	-67,7	38,71	0,00	83,33	16,67
GUADALAJARA	19170	Maranchón	234	1,5	-6,8	38,46	10,96	82,19	6,85
GUADALAJARA	19171	Marchamalo	7.684	249,0	78,6	11,75	2,93	54,85	42,21
GUADALAJARA	19172	Masegoso de Tajuña	49	2,8	-52,0	48,98	50,00	50,00	0,00
GUADALAJARA	19173	Matarrubia	57	2,0	26,7	21,05	37,50	37,50	25,00
GUADALAJARA	19174	Matillas	101	9,7	-47,1	48,51	12,90	51,61	35,48
GUADALAJARA	19175	Mazarete	35	0,6	-52,7	51,43	33,33	66,67	0,00
GUADALAJARA	19176	Mazuecos	266	11,3	-23,1	34,96	25,00	53,85	21,15
GUADALAJARA	19177	Medranda	60	5,2	-53,1	40,00	45,45	27,27	27,27
GUADALAJARA	19178	Megina	29	1,0	-61,3	41,38	0,00	50,00	50,00
GUADALAJARA	19179	Membrillera	87	2,3	-12,1	60,92	12,50	75,00	12,50
GUADALAJARA	19181	Miedes de Atienza	53	1,2	-45,4	52,83	57,14	42,86	0,00
GUADALAJARA	19182	Mierla (La)	39	2,0	50,0	35,90	0,00	100,00	0,00
GUADALAJARA	19184	Millana	105	3,8	-14,6	28,57	36,00	58,00	6,00
GUADALAJARA	19183	Milmarcos	78	1,8	-29,7	41,03	25,00	58,33	16,67
GUADALAJARA	19185	Miñosa (La)	26	0,6	-50,0	38,46	13,33	13,33	73,33
GUADALAJARA	19186	Mirabueno	74	3,8	-37,3	50,00	26,67	66,67	6,67
GUADALAJARA	19187	Miralrío	53	6,5	-43,0	45,28	84,62	7,69	7,69
GUADALAJARA	19188	Mochales	40	1,2	sin dato de población para 2001	67,50	16,67	83,33	0,00
GUADALAJARA	19189	Mohernando	183	6,9	41,9	17,49	21,62	56,76	21,62
GUADALAJARA	19190	Molina de Aragón	3.233	19,2	-0,3	23,01	9,45	68,32	22,23
GUADALAJARA	19191	Monasterio	14	0,7	-26,3	35,71	0,00	100,00	0,00
GUADALAJARA	19192	Mondéjar	2.686	55,2	21,8	18,65	14,35	53,14	32,50

<i>Provincia</i>	<i>Código INE</i>	<i>Municipio</i>	<i>Población 2020</i>	<i>Densidad de población 2020 (hab/km2)</i>	<i>Porcentaje variación poblacional 2001-2020</i>	<i>Porcentaje Población 65 años o más 2020</i>	<i>Porcentaje Afiliados sector agrario 01-01-2020</i>	<i>Porcentaje Afiliados sector servicios 01-01-2020</i>	<i>Porcentaje Afiliados sectores industria+construcción 01-01-2020</i>
GUADALAJARA	19193	Montarrón	25	2,3	-56,9	40,00	25,00	50,00	25,00
GUADALAJARA	19194	Moratilla de los Meleros	100	3,4	8,7	41,00	6,67	46,67	46,67
GUADALAJARA	19195	Morenilla	37	1,3	-35,1	37,84	53,85	23,08	23,08
GUADALAJARA	19196	Muduex	100	4,5	-12,3	29,00	18,33	10,00	71,67
GUADALAJARA	19197	Navas de Jadraque (Las)	32	3,5	-5,9	46,88	sin datos	sin datos	sin datos
GUADALAJARA	19198	Negredo	17	0,9	-10,5	47,06	0,00	100,00	0,00
GUADALAJARA	19199	Ocentejo	18	0,6	-60,9	55,56	0,00	100,00	0,00
GUADALAJARA	19200	Olivar (El)	69	4,0	-38,4	31,88	13,64	54,55	31,82
GUADALAJARA	19201	Olmeda de Cobeta	67	1,7	-13,0	47,76	0,00	100,00	0,00
GUADALAJARA	19202	Olmeda de Jadraque (La)	15	1,3	-40,0	20,00	0,00	50,00	50,00
GUADALAJARA	19203	Ordial (El)	28	0,9	-47,2	50,00	50,00	50,00	0,00
GUADALAJARA	19204	Orea	181	2,5	-35,8	27,07	18,42	52,63	28,95
GUADALAJARA	19208	Pálmaces de Jadraque	40	1,4	-39,4	62,50	0,00	100,00	0,00
GUADALAJARA	19209	Pardos	43	1,9	-33,8	44,19	45,45	18,18	36,36
GUADALAJARA	19210	Paredes de Sigüenza	22	0,7	-59,3	50,00	20,00	60,00	20,00
GUADALAJARA	19211	Pareja	393	4,3	-21,1	36,90	9,46	54,05	36,49
GUADALAJARA	19212	Pastrana	858	8,9	-21,3	30,42	8,13	80,38	11,48
GUADALAJARA	19213	Pedregal (El)	72	3,1	-31,4	33,33	71,43	28,57	0,00
GUADALAJARA	19214	Peñalén	75	1,3	-45,3	49,33	7,14	71,43	21,43
GUADALAJARA	19215	Peñalver	133	3,2	-43,9	44,36	20,59	41,18	38,24
GUADALAJARA	19216	Peralejos de las Truchas	152	2,1	-13,6	25,66	28,57	60,71	10,71
GUADALAJARA	19217	Peralveche	38	0,5	-73,2	50,00	57,14	42,86	0,00
GUADALAJARA	19218	Pinilla de Jadraque	47	3,5	-46,6	40,43	16,67	50,00	33,33
GUADALAJARA	19219	Pinilla de Molina	9	0,4	-69,0	22,22	0,00	28,57	71,43

<i>Provincia</i>	<i>Código INE</i>	<i>Municipio</i>	<i>Población 2020</i>	<i>Densidad de población 2020 (hab/km2)</i>	<i>Porcentaje variación poblacional 2001-2020</i>	<i>Porcentaje Población 65 años o más 2020</i>	<i>Porcentaje Afiliados sector agrario 01-01-2020</i>	<i>Porcentaje Afiliados sector servicios 01-01-2020</i>	<i>Porcentaje Afiliados sectores industria+construcción 01-01-2020</i>
GUADALAJARA	19220	Pioz	4.352	224,5	594,1	6,25	9,07	68,39	22,54
GUADALAJARA	19221	Piqueras	52	1,6	-14,8	19,23	58,82	5,88	35,29
GUADALAJARA	19222	Pobo de Dueñas (El)	108	2,0	-37,2	43,52	33,33	60,00	6,67
GUADALAJARA	19223	Poveda de la Sierra	114	2,2	-41,2	27,19	0,00	84,21	15,79
GUADALAJARA	19224	Pozo de Almoquera	107	6,4	-37,1	48,60	64,71	23,53	11,76
GUADALAJARA	19225	Pozo de Guadalajara	1.332	116,2	245,1	9,16	1,89	85,85	12,26
GUADALAJARA	19226	Prádena de Atienza	47	1,6	-13,0	25,53	33,33	50,00	16,67
GUADALAJARA	19227	Prados Redondos	60	1,1	-30,2	30,00	80,00	20,00	0,00
GUADALAJARA	19228	Puebla de Beleña	43	1,5	7,5	16,28	33,33	50,00	16,67
GUADALAJARA	19229	Puebla de Valles	59	2,1	-16,9	52,54	25,00	75,00	0,00
GUADALAJARA	19230	Quer	830	56,7	854,0	5,90	0,00	86,42	13,58
GUADALAJARA	19231	Rebollosa de Jadraque	10	1,3	-68,8	30,00	0,00	25,00	75,00
GUADALAJARA	19232	Recuenco (El)	59	0,8	-48,2	49,15	11,11	77,78	11,11
GUADALAJARA	19233	Revera	100	4,9	69,5	23,00	8,33	83,33	8,33
GUADALAJARA	19234	Retiendas	43	2,1	-35,8	23,26	0,00	100,00	0,00
GUADALAJARA	19235	Riba de Saelices	102	1,5	-39,3	42,16	42,11	31,58	26,32
GUADALAJARA	19237	Rillo de Gallo	42	1,6	-26,3	35,71	25,00	25,00	50,00
GUADALAJARA	19238	Riofrío del Llano	57	1,3	-14,9	26,32	28,57	0,00	71,43
GUADALAJARA	19239	Robledillo de Mohernando	117	3,9	-26,4	37,61	33,33	66,67	0,00
GUADALAJARA	19240	Robledo de Corpes	44	1,1	-56,9	43,18	33,33	16,67	50,00
GUADALAJARA	19241	Romanillos de Atienza	36	1,5	-40,0	41,67	40,00	50,00	10,00
GUADALAJARA	19242	Romanones	95	3,3	-26,9	33,68	39,13	56,52	4,35
GUADALAJARA	19243	Rueda de la Sierra	39	0,8	-43,5	33,33	71,43	14,29	14,29
GUADALAJARA	19244	Sacecorbo	89	1,2	-46,4	44,94	25,93	59,26	14,81

<i>Provincia</i>	<i>Código INE</i>	<i>Municipio</i>	<i>Población 2020</i>	<i>Densidad de población 2020 (hab/km2)</i>	<i>Porcentaje variación poblacional 2001-2020</i>	<i>Porcentaje Población 65 años o más 2020</i>	<i>Porcentaje Afiliados sector agrario 01-01-2020</i>	<i>Porcentaje Afiliados sector servicios 01-01-2020</i>	<i>Porcentaje Afiliados sectores industria+construcción 01-01-2020</i>
GUADALAJARA	19245	Sacedón	1.523	13,7	-2,1	25,34	9,98	44,37	45,65
GUADALAJARA	19246	Saelices de la Sal	39	2,0	-40,9	48,72	20,00	80,00	0,00
GUADALAJARA	19247	Salmerón	140	3,8	-42,4	34,29	40,74	40,74	18,52
GUADALAJARA	19248	San Andrés del Congosto	74	4,8	-12,9	36,49	62,50	25,00	12,50
GUADALAJARA	19249	San Andrés del Rey	40	2,7	-24,5	52,50	50,00	50,00	0,00
GUADALAJARA	19250	Santiuste	14	1,3	-39,1	42,86	0,00	100,00	0,00
GUADALAJARA	19251	Saúca	56	1,1	-21,1	28,57	17,65	82,35	0,00
GUADALAJARA	19252	Sayatón	68	1,5	-50,0	30,88	45,00	50,00	5,00
GUADALAJARA	19254	Selas	44	1,0	-18,5	54,55	20,00	80,00	0,00
GUADALAJARA	19901	Semillas	35	0,7	-23,9	57,14	0,00	100,00	0,00
GUADALAJARA	19255	Setiles	80	1,4	-49,7	41,25	19,05	33,33	47,62
GUADALAJARA	19256	Sienes	52	1,8	-32,5	38,46	50,00	33,33	16,67
GUADALAJARA	19257	Sigüenza	4.319	11,2	-5,7	25,72	4,84	70,06	25,11
GUADALAJARA	19258	Solanillos del Extremo	88	2,5	-30,2	36,36	21,43	57,14	21,43
GUADALAJARA	19259	Somolinos	29	1,9	-35,6	41,38	14,29	71,43	14,29
GUADALAJARA	19260	Sotillo (El)	43	1,8	-8,5	58,14	50,00	50,00	0,00
GUADALAJARA	19261	Sotodosos	33	1,1	-45,0	63,64	75,00	25,00	0,00
GUADALAJARA	19262	Tamajón	137	1,2	-38,6	50,36	5,41	89,19	5,41
GUADALAJARA	19263	Taragudo	44	6,8	37,5	27,27	25,00	75,00	0,00
GUADALAJARA	19264	Taravilla	36	0,6	-49,3	27,78	0,00	60,00	40,00
GUADALAJARA	19265	Tartanedo	144	1,0	-27,3	43,75	50,00	43,75	6,25
GUADALAJARA	19266	Tendilla	304	13,3	-3,2	25,99	7,77	38,83	53,40
GUADALAJARA	19267	Terzaga	22	0,6	-33,3	31,82	25,00	50,00	25,00
GUADALAJARA	19268	Tierzo	55	1,4	-3,5	18,18	55,56	33,33	11,11

<i>Provincia</i>	<i>Código INE</i>	<i>Municipio</i>	<i>Población 2020</i>	<i>Densidad de población 2020 (hab/km2)</i>	<i>Porcentaje variación poblacional 2001-2020</i>	<i>Porcentaje Población 65 años o más 2020</i>	<i>Porcentaje Afiliados sector agrario 01-01-2020</i>	<i>Porcentaje Afiliados sector servicios 01-01-2020</i>	<i>Porcentaje Afiliados sectores industria+construcción 01-01-2020</i>
GUADALAJARA	19269	Toba (La)	85	2,3	-25,4	51,76	52,63	36,84	10,53
GUADALAJARA	19271	Tordellego	47	1,4	-36,5	53,19	37,50	50,00	12,50
GUADALAJARA	19270	Tordelrábano	11	0,9	0,0	27,27	0,00	100,00	0,00
GUADALAJARA	19272	Tordesilos	85	1,8	-36,1	28,24	48,39	35,48	16,13
GUADALAJARA	19274	Torja	1.527	43,3	229,1	9,89	1,21	75,64	23,15
GUADALAJARA	19279	Torre del Burgo	611	124,7	683,3	4,09	66,67	25,00	8,33
GUADALAJARA	19277	Torre Cuadrada de Molina	18	0,5	-10,0	33,33	50,00	50,00	0,00
GUADALAJARA	19278	Torre Cuadrada	27	0,8	-55,0	55,56	50,00	50,00	0,00
GUADALAJARA	19280	Torrejón del Rey	5.623	235,8	311,6	9,57	1,67	68,15	30,19
GUADALAJARA	19281	Torremocha de Jadraque	21	1,9	23,5	19,05	75,00	25,00	0,00
GUADALAJARA	19282	Torremocha del Campo	172	1,2	-41,7	38,37	23,53	62,35	14,12
GUADALAJARA	19283	Torremocha del Pinar	38	0,8	-42,4	50,00	60,00	20,00	20,00
GUADALAJARA	19284	Torremochuela	9	0,5	-52,6	55,56	0,00	100,00	0,00
GUADALAJARA	19285	Torrubia	20	0,7	-53,5	60,00	71,43	28,57	0,00
GUADALAJARA	19286	Tórtola de Henares	1.165	43,4	158,3	11,16	9,52	75,00	15,48
GUADALAJARA	19287	Tortuera	191	2,3	-10,7	30,37	77,97	16,95	5,08
GUADALAJARA	19288	Tortuero	16	0,3	-54,3	56,25	0,00	100,00	0,00
GUADALAJARA	19289	Traíd	25	0,5	-58,3	56,00	66,67	33,33	0,00
GUADALAJARA	19290	Trijueque	1.226	34,4	186,4	16,07	15,94	68,12	15,94
GUADALAJARA	19291	Trillo	1.338	8,3	-5,6	26,38	0,76	31,39	67,85
GUADALAJARA	19293	Uceda	2.715	58,0	176,8	13,59	2,45	75,51	22,04
GUADALAJARA	19294	Ujados	30	2,5	-6,3	40,00	66,67	33,33	0,00
GUADALAJARA	19296	Utande	39	2,0	-33,9	23,08	62,50	12,50	25,00
GUADALAJARA	19297	Valdarachas	40	4,0	29,0	25,00	0,00	85,71	14,29

<i>Provincia</i>	<i>Código INE</i>	<i>Municipio</i>	<i>Población 2020</i>	<i>Densidad de población 2020 (hab/km2)</i>	<i>Porcentaje variación poblacional 2001-2020</i>	<i>Porcentaje Población 65 años o más 2020</i>	<i>Porcentaje Afiliados sector agrario 01-01-2020</i>	<i>Porcentaje Afiliados sector servicios 01-01-2020</i>	<i>Porcentaje Afiliados sectores industria+construcción 01-01-2020</i>
GUADALAJARA	19298	Valdearenas	78	5,0	1,3	20,51	0,00	75,00	25,00
GUADALAJARA	19299	Valdeavellano	105	4,4	23,5	37,14	20,00	20,00	60,00
GUADALAJARA	19300	Valdeaveruelo	1.084	63,0	193,8	12,64	2,21	56,62	41,18
GUADALAJARA	19301	Valdeconcha	37	1,6	-43,1	37,84	0,00	100,00	0,00
GUADALAJARA	19302	Valdegrudas	55	4,0	0,0	40,00	75,00	25,00	0,00
GUADALAJARA	19303	Valdelcubo	42	3,0	-33,3	42,86	83,33	8,33	8,33
GUADALAJARA	19304	Valdenuño Fernández	269	10,9	63,0	16,73	15,38	84,62	0,00
GUADALAJARA	19305	Valdepeñas de la Sierra	149	2,1	-32,3	45,64	17,86	35,71	46,43
GUADALAJARA	19306	Valderrebollo	23	1,6	-32,4	56,52	0,00	100,00	0,00
GUADALAJARA	19307	Valdesotos	22	0,8	-43,6	31,82	0,00	100,00	0,00
GUADALAJARA	19308	Valfermoso de Tajuña	64	2,2	-32,6	35,94	50,00	33,33	16,67
GUADALAJARA	19309	Valhermoso	22	0,8	-48,8	22,73	8,33	66,67	25,00
GUADALAJARA	19310	Valtablado del Río	7	0,3	-53,3	42,86	0,00	100,00	0,00
GUADALAJARA	19311	Valverde de los Arroyos	93	2,1	-7,0	40,86	0,00	94,74	5,26
GUADALAJARA	19314	Viana de Jadraque	44	1,8	-18,5	45,45	70,00	20,00	10,00
GUADALAJARA	19317	Villanueva de Alcorón	148	1,5	-42,9	38,51	38,71	41,94	19,35
GUADALAJARA	19318	Villanueva de Argecilla	37	7,0	-5,1	37,84	83,33	16,67	0,00
GUADALAJARA	19319	Villanueva de la Torre	6.631	603,2	220,0	8,29	0,00	73,49	26,51
GUADALAJARA	19321	Villares de Jadraque	43	2,5	-18,9	62,79	28,57	57,14	14,29
GUADALAJARA	19322	Villaseca de Henares	25	1,5	-62,1	52,00	50,00	33,33	16,67
GUADALAJARA	19323	Villaseca de Uceda	39	2,9	-41,8	28,21	50,00	50,00	0,00
GUADALAJARA	19324	Villel de Mesa	178	4,8	sin dato de población para 2001	46,07	41,38	34,48	24,14

<i>Provincia</i>	<i>Código INE</i>	<i>Municipio</i>	<i>Población 2020</i>	<i>Densidad de población 2020 (hab/km2)</i>	<i>Porcentaje variación poblacional 2001-2020</i>	<i>Porcentaje Población 65 años o más 2020</i>	<i>Porcentaje Afiliados sector agrario 01-01-2020</i>	<i>Porcentaje Afiliados sector servicios 01-01-2020</i>	<i>Porcentaje Afiliados sectores industria+construcción 01-01-2020</i>
GUADALAJARA	19325	Viñuelas	162	10,5	31,7	43,21	10,00	90,00	0,00
GUADALAJARA	19326	Yebes	4.189	240,8	2393,5	5,97	1,03	78,46	20,51
GUADALAJARA	19327	Yebra	453	8,0	-12,7	29,14	30,14	36,30	33,56
GUADALAJARA	19329	Yélamos de Abajo	63	5,1	-39,4	41,27	25,00	75,00	0,00
GUADALAJARA	19330	Yélamos de Arriba	74	4,0	-55,4	37,84	52,38	42,86	4,76
GUADALAJARA	19331	Yunquera de Henares	4.205	134,7	105,6	12,27	4,22	60,55	35,22
GUADALAJARA	19332	Yunta (La)	90	1,6	-43,8	42,22	70,59	26,47	2,94
GUADALAJARA	19333	Zaorejas	104	0,6	-49,0	50,00	22,22	44,44	33,33
GUADALAJARA	19334	Zarzuela de Jadraque	42	1,3	-2,3	57,14	50,00	50,00	0,00
GUADALAJARA	19335	Zorita de los Canes	70	3,5	-30,0	28,57	4,65	81,40	13,95
TOLEDO	45001	Ajofrín	2.259	64,3	3,4	22,66	5,43	46,82	47,75
TOLEDO	45002	Alameda de la Sagra	3.734	113,0	31,4	16,47	5,08	52,12	42,81
TOLEDO	45003	Albarreal de Tajo	679	16,4	7,8	23,56	23,20	32,04	44,75
TOLEDO	45004	Alcabón	664	83,0	5,1	22,74	11,68	48,91	39,42
TOLEDO	45005	Alcañizo	274	20,3	-15,4	34,31	53,19	27,66	19,15
TOLEDO	45006	Alcaudete de la Jara	1.660	10,6	-9,0	28,13	16,19	66,40	17,41
TOLEDO	45007	Alcolea de Tajo	807	12,6	4,5	23,79	29,55	25,91	44,55
TOLEDO	45008	Aldea en Cabo	168	6,6	-1,2	38,69	48,72	17,95	33,33
TOLEDO	45009	Aldeanueva de Barbarroya	501	5,5	-37,7	40,92	31,45	57,26	11,29
TOLEDO	45010	Aldeanueva de San Bartolomé	414	12,0	-28,4	53,86	38,46	53,85	7,69
TOLEDO	45011	Almendral de la Cañada	323	9,6	-19,0	43,34	20,83	54,17	25,00
TOLEDO	45012	Almonacid de Toledo	810	8,5	1,1	27,90	28,48	43,71	27,81
TOLEDO	45013	Almorox	2.170	33,8	0,0	25,35	6,52	57,83	35,65
TOLEDO	45014	Añover de Tajo	5.176	128,5	13,4	18,76	6,66	48,53	44,81

<i>Provincia</i>	<i>Código INE</i>	<i>Municipio</i>	<i>Población 2020</i>	<i>Densidad de población 2020 (hab/km2)</i>	<i>Porcentaje variación poblacional 2001-2020</i>	<i>Porcentaje Población 65 años o más 2020</i>	<i>Porcentaje Afiliados sector agrario 01-01-2020</i>	<i>Porcentaje Afiliados sector servicios 01-01-2020</i>	<i>Porcentaje Afiliados sectores industria+construcción 01-01-2020</i>
TOLEDO	45015	Arcicóllar	908	29,7	64,8	21,04	21,50	55,14	23,36
TOLEDO	45016	Argés	6.563	274,4	155,5	10,36	1,25	80,75	18,00
TOLEDO	45017	Azután	290	13,4	-15,2	37,59	30,77	61,54	7,69
TOLEDO	45018	Barcience	883	46,7	725,2	8,95	4,46	50,89	44,64
TOLEDO	45019	Bargas	10.535	118,0	50,9	14,63	3,94	62,92	33,14
TOLEDO	45020	Belvis de la Jara	1.535	13,5	-9,7	31,79	17,89	38,21	43,90
TOLEDO	45021	Borox	3.958	65,8	75,1	14,68	8,74	53,80	37,46
TOLEDO	45022	Buenaventura	423	11,8	-20,8	35,46	30,77	51,65	17,58
TOLEDO	45023	Burguillos de Toledo	3.288	115,7	216,2	9,85	8,01	70,02	21,97
TOLEDO	45024	Burujón	1.307	36,8	1,2	21,65	18,72	43,84	37,44
TOLEDO	45025	Cabañas de la Sagra	1.857	113,5	44,3	15,83	9,68	47,42	42,90
TOLEDO	45026	Cabañas de Yepes	260	14,5	0,8	32,31	9,84	67,21	22,95
TOLEDO	45027	Cabezamesada	343	5,7	-30,6	36,44	34,07	29,67	36,26
TOLEDO	45028	Calera y Chozas	4.608	21,0	24,2	20,94	14,99	46,03	38,98
TOLEDO	45029	Caleruela	209	22,2	-29,4	47,37	14,29	59,52	26,19
TOLEDO	45030	Calzada de Oropesa	523	3,7	-11,7	28,30	12,97	58,38	28,65
TOLEDO	45031	Camarena	4.082	61,7	72,7	15,90	8,89	61,41	29,70
TOLEDO	45032	Camarenilla	577	23,7	8,3	28,42	17,35	70,41	12,24
TOLEDO	45033	Campillo de la Jara (El)	342	3,9	-31,9	36,26	36,36	43,64	20,00
TOLEDO	45034	Camuñas	1.752	17,2	1,2	25,29	29,84	43,12	27,04
TOLEDO	45035	Cardiel de los Montes	352	14,4	116,0	32,10	7,69	73,08	19,23
TOLEDO	45036	Carmena	768	16,4	-6,0	29,43	30,16	51,59	18,25
TOLEDO	45037	Carpio de Tajo (El)	1.816	16,0	-17,5	32,93	21,39	46,99	31,63
TOLEDO	45038	Carranque	4.953	201,1	170,8	10,20	1,38	60,05	38,57

<i>Provincia</i>	<i>Código INE</i>	<i>Municipio</i>	<i>Población 2020</i>	<i>Densidad de población 2020 (hab/km2)</i>	<i>Porcentaje variación poblacional 2001-2020</i>	<i>Porcentaje Población 65 años o más 2020</i>	<i>Porcentaje Afiliados sector agrario 01-01-2020</i>	<i>Porcentaje Afiliados sector servicios 01-01-2020</i>	<i>Porcentaje Afiliados sectores industria+construcción 01-01-2020</i>
TOLEDO	45039	Carriches	260	13,8	-9,4	30,77	41,86	32,56	25,58
TOLEDO	45040	Casar de Escalona (El)	1.718	43,3	74,2	21,71	8,37	67,00	24,63
TOLEDO	45041	Casarrubios del Monte	5.995	65,2	89,4	12,84	0,57	38,17	61,26
TOLEDO	45042	Casasbuenas	187	6,2	-18,3	41,71	19,72	18,31	61,97
TOLEDO	45043	Castillo de Bayuela	920	24,7	-8,6	32,17	32,67	45,33	22,00
TOLEDO	45045	Cazalegas	1.813	62,1	53,9	20,79	6,84	63,44	29,72
TOLEDO	45046	Cebolla	3.209	86,7	11,7	19,76	18,97	40,91	40,13
TOLEDO	45047	Cedillo del Condado	3.826	145,3	144,0	11,16	23,04	42,51	34,45
TOLEDO	45048	Cerra bos (Los)	414	10,4	-10,0	35,75	20,00	56,25	23,75
TOLEDO	45049	Cervera de los Montes	499	15,8	29,3	24,65	28,57	42,86	28,57
TOLEDO	45056	Chozas de Canales	4.104	125,5	280,7	10,96	8,81	69,49	21,69
TOLEDO	45057	Chueca	251	22,6	-3,8	23,90	17,78	37,78	44,44
TOLEDO	45050	Ciruelos	569	24,9	56,7	15,64	4,71	63,53	31,76
TOLEDO	45051	Cobeja	2.366	134,1	30,6	14,24	8,25	49,21	42,54
TOLEDO	45052	Cobisa	4.306	298,4	135,4	8,76	2,10	86,26	11,64
TOLEDO	45053	Consuegra	9.970	27,8	-0,8	20,93	19,41	43,38	37,21
TOLEDO	45054	Corral de Almaguer	5.246	16,0	-6,2	23,45	21,01	42,82	36,18
TOLEDO	45055	Cuerva	1.299	34,5	0,2	24,71	22,66	45,70	31,64
TOLEDO	45058	Domingo Pérez	345	26,7	-27,1	38,84	34,92	50,79	14,29
TOLEDO	45059	Dosbarrios	2.260	20,3	8,4	21,24	13,70	68,35	17,94
TOLEDO	45060	Erustes	189	19,8	-5,5	33,86	3,57	67,86	28,57
TOLEDO	45061	Escalona	3.276	44,8	49,4	21,31	5,81	68,55	25,64
TOLEDO	45062	Escalonilla	1.420	27,9	1,1	23,17	13,99	32,57	53,44
TOLEDO	45063	Espinoso del Rey	425	8,8	-30,2	45,41	19,33	69,75	10,92

<i>Provincia</i>	<i>Código INE</i>	<i>Municipio</i>	<i>Población 2020</i>	<i>Densidad de población 2020 (hab/km2)</i>	<i>Porcentaje variación poblacional 2001-2020</i>	<i>Porcentaje Población 65 años o más 2020</i>	<i>Porcentaje Afiliados sector agrario 01-01-2020</i>	<i>Porcentaje Afiliados sector servicios 01-01-2020</i>	<i>Porcentaje Afiliados sectores industria+construcción 01-01-2020</i>
TOLEDO	45064	Esquivias	5.628	226,3	46,3	15,17	4,39	43,50	52,11
TOLEDO	45065	Estrella (La)	215	2,7	-46,7	72,09	37,14	42,86	20,00
TOLEDO	45066	Fuensalida	11.655	170,4	51,2	14,89	2,79	54,67	42,54
TOLEDO	45067	Gálvez	3.012	54,9	-3,2	24,34	21,12	53,88	25,00
TOLEDO	45068	Garciotum	202	9,0	26,3	38,61	15,15	48,48	36,36
TOLEDO	45069	Gerindote	2.339	52,8	24,7	16,93	12,00	49,56	38,44
TOLEDO	45070	Guadamur	1.784	47,1	11,6	21,52	13,01	52,24	34,75
TOLEDO	45071	Guardia (La)	2.213	11,3	-7,5	24,36	16,10	61,36	22,54
TOLEDO	45072	Herencias (Las)	772	8,5	2,3	31,48	32,20	46,61	21,19
TOLEDO	45073	Herreruela de Oropesa	327	31,1	-22,5	40,67	22,22	57,26	20,51
TOLEDO	45074	Hinojosa de San Vicente	381	12,3	-20,0	39,37	15,31	62,24	22,45
TOLEDO	45075	Hontanar	136	0,9	11,5	38,24	18,75	75,00	6,25
TOLEDO	45076	Hormigos	712	26,1	74,1	23,74	11,48	64,75	23,77
TOLEDO	45077	Huecas	722	26,4	46,7	19,39	1,33	43,83	54,83
TOLEDO	45078	Huerta de Valdecarábanos	1.683	20,4	-0,1	24,36	10,86	35,78	53,35
TOLEDO	45079	Iglesuela del Tiétar (La)	424	6,1	-0,7	36,79	14,63	65,85	19,51
TOLEDO	45080	Illán de Vacas	3	0,3	-40,0	33,33	0,00	0,00	100,00
TOLEDO	45081	Illescas	29.558	514,9	170,2	9,77	0,55	58,80	40,65
TOLEDO	45082	Lagartera	1.354	16,7	-25,3	35,60	19,44	67,17	13,38
TOLEDO	45083	Layos	777	41,9	167,9	16,47	4,79	80,32	14,89
TOLEDO	45084	Lillo	2.561	16,9	-11,8	23,70	25,33	56,53	18,13
TOLEDO	45085	Lominchar	2.475	111,5	100,2	14,51	26,70	38,53	34,77
TOLEDO	45086	Lucillos	563	13,9	16,1	25,93	42,27	32,99	24,74
TOLEDO	45087	Madridejos	10.334	39,4	-2,0	21,50	13,91	47,72	38,37

<i>Provincia</i>	<i>Código INE</i>	<i>Municipio</i>	<i>Población 2020</i>	<i>Densidad de población 2020 (hab/km2)</i>	<i>Porcentaje variación poblacional 2001-2020</i>	<i>Porcentaje Población 65 años o más 2020</i>	<i>Porcentaje Afiliados sector agrario 01-01-2020</i>	<i>Porcentaje Afiliados sector servicios 01-01-2020</i>	<i>Porcentaje Afiliados sectores industria+construcción 01-01-2020</i>
TOLEDO	45088	Magán	3.731	127,4	220,8	10,64	5,92	65,64	28,44
TOLEDO	45089	Malpica de Tajo	1.680	21,1	-11,3	28,15	36,93	37,22	25,85
TOLEDO	45090	Manzanaque	390	31,8	-19,8	28,21	25,70	64,25	10,06
TOLEDO	45091	Maqueda	443	5,7	-7,1	33,63	5,18	58,03	36,79
TOLEDO	45092	Marjaliza	243	3,7	-20,3	42,39	39,62	45,28	15,09
TOLEDO	45093	Marrupe	149	14,3	11,2	47,65	18,75	75,00	6,25
TOLEDO	45094	Mascaraque	425	6,5	-10,3	31,76	3,42	53,85	42,74
TOLEDO	45095	Mata (La)	817	42,6	-15,5	28,64	18,97	41,54	39,49
TOLEDO	45096	Mazarambroz	1.244	5,8	2,0	20,58	18,72	42,98	38,30
TOLEDO	45097	Mejorada	1.261	27,1	9,1	26,88	11,45	50,60	37,95
TOLEDO	45098	Menasalbas	2.600	14,5	-13,6	29,00	35,99	35,46	28,55
TOLEDO	45099	Méntrida	5.320	64,0	142,0	11,54	2,17	54,99	42,84
TOLEDO	45100	Mesegar de Tajo	215	12,3	-7,3	33,02	63,64	27,27	9,09
TOLEDO	45101	Miguel Esteban	4.788	51,6	0,5	20,95	20,83	39,63	39,54
TOLEDO	45102	Mocejón	4.963	161,4	19,0	16,06	5,25	54,65	40,10
TOLEDO	45103	Mohedas de la Jara	400	6,6	-33,9	41,50	32,63	33,68	33,68
TOLEDO	45104	Montearagón	518	43,6	18,0	24,71	27,85	53,16	18,99
TOLEDO	45105	Montesclaros	393	18,9	-10,5	44,27	31,37	45,10	23,53
TOLEDO	45106	Mora	9.819	58,3	3,2	21,90	12,32	67,60	20,08
TOLEDO	45107	Nambroca	4.862	59,2	80,5	12,20	5,32	66,82	27,86
TOLEDO	45108	Nava de Ricomalillo (La)	519	13,2	-26,7	36,03	19,05	48,21	32,74
TOLEDO	45109	Navahermosa	3.564	27,5	-11,5	25,95	17,62	46,36	36,02
TOLEDO	45110	Navalcán	1.955	32,5	-12,4	36,42	22,18	58,06	19,76
TOLEDO	45111	Navalmorelejo	58	2,5	-17,1	72,41	0,00	100,00	0,00

<i>Provincia</i>	<i>Código INE</i>	<i>Municipio</i>	<i>Población 2020</i>	<i>Densidad de población 2020 (hab/km2)</i>	<i>Porcentaje variación poblacional 2001-2020</i>	<i>Porcentaje Población 65 años o más 2020</i>	<i>Porcentaje Afiliados sector agrario 01-01-2020</i>	<i>Porcentaje Afiliados sector servicios 01-01-2020</i>	<i>Porcentaje Afiliados sectores industria+construcción 01-01-2020</i>
TOLEDO	45112	Navalmorales (Los)	2.420	23,0	-7,3	26,28	37,97	36,89	25,14
TOLEDO	45113	Navalucillos (Los)	2.050	5,8	-24,6	36,49	31,48	44,44	24,07
TOLEDO	45114	Navamorcuende	598	5,4	-18,6	40,47	16,33	63,27	20,41
TOLEDO	45115	Noblejas	3.652	52,3	19,2	19,14	1,29	59,22	39,49
TOLEDO	45116	Noez	861	25,2	4,6	20,91	16,22	42,57	41,22
TOLEDO	45117	Nombela	854	7,0	-7,3	24,00	17,74	39,78	42,47
TOLEDO	45118	Novés	3.019	72,3	93,3	15,73	5,47	37,72	56,81
TOLEDO	45119	Numancia de la Sagra	4.985	167,9	79,4	11,25	0,39	61,12	38,50
TOLEDO	45120	Nuño Gómez	125	7,4	-38,4	40,80	27,78	66,67	5,56
TOLEDO	45121	Ocaña	12.437	84,3	97,3	11,47	3,40	75,41	21,19
TOLEDO	45122	Olías del Rey	8.120	202,3	82,5	12,54	0,79	83,12	16,10
TOLEDO	45123	Ontígola	4.540	109,5	238,8	6,67	0,45	61,64	37,91
TOLEDO	45124	Orgaz	2.605	16,8	-2,3	23,26	10,94	53,59	35,47
TOLEDO	45125	Oropesa	2.626	7,8	-2,4	26,01	11,93	68,53	19,54
TOLEDO	45126	Otero	315	10,7	64,9	25,71	14,29	64,29	21,43
TOLEDO	45127	Palomeque	1.011	45,2	117,9	16,72	5,56	31,02	63,43
TOLEDO	45128	Pantoja	3.394	120,8	31,0	16,44	6,81	43,51	49,68
TOLEDO	45129	Paredes de Escalona	112	4,5	-2,6	52,68	10,00	60,00	30,00
TOLEDO	45130	Parrillas	338	6,5	-18,4	36,69	12,28	80,70	7,02
TOLEDO	45131	Pelahustán	304	6,9	-11,9	35,20	33,33	29,82	36,84
TOLEDO	45132	Pepino	3.128	68,2	218,9	13,52	2,16	59,44	38,40
TOLEDO	45133	Polán	3.872	24,5	15,6	18,41	15,88	47,54	36,58
TOLEDO	45134	Portillo de Toledo	2.231	111,9	10,6	21,07	3,63	48,11	48,26
TOLEDO	45135	Puebla de Almoradiel (La)	5.073	47,7	-6,4	23,87	29,49	40,45	30,06

<i>Provincia</i>	<i>Código INE</i>	<i>Municipio</i>	<i>Población 2020</i>	<i>Densidad de población 2020 (hab/km2)</i>	<i>Porcentaje variación poblacional 2001-2020</i>	<i>Porcentaje Población 65 años o más 2020</i>	<i>Porcentaje Afiliados sector agrario 01-01-2020</i>	<i>Porcentaje Afiliados sector servicios 01-01-2020</i>	<i>Porcentaje Afiliados sectores industria+construcción 01-01-2020</i>
TOLEDO	45136	Puebla de Montalbán (La)	7.858	55,5	8,4	19,60	10,16	43,78	46,07
TOLEDO	45137	Pueblanueva (La)	2.142	17,5	5,8	20,26	45,21	24,18	30,61
TOLEDO	45138	Puente del Arzobispo (El)	1.225	1353,0	-20,2	29,06	5,61	54,74	39,65
TOLEDO	45139	Puerto de San Vicente	148	3,2	-45,0	59,46	25,00	50,00	25,00
TOLEDO	45140	Pulgar	1.491	39,4	16,4	20,99	16,19	42,86	40,95
TOLEDO	45141	Quero	980	9,4	-22,0	29,49	22,64	52,36	25,00
TOLEDO	45142	Quintanar de la Orden	11.148	126,7	14,0	17,20	5,16	44,90	49,95
TOLEDO	45143	Quismondo	1.564	101,9	19,9	20,78	8,85	50,44	40,71
TOLEDO	45144	Real de San Vicente (El)	919	17,0	-7,0	32,97	19,51	53,66	26,83
TOLEDO	45145	Recas	4.504	144,9	61,8	12,90	19,08	49,21	31,71
TOLEDO	45146	Retamoso de la Jara	103	2,1	-32,2	51,46	38,46	53,85	7,69
TOLEDO	45147	Rielves	749	22,9	38,2	17,62	9,76	73,66	16,59
TOLEDO	45148	Robledo del Mazo	261	1,9	-48,1	50,57	4,65	86,05	9,30
TOLEDO	45149	Romeral (El)	582	7,4	-33,3	32,65	21,43	50,00	28,57
TOLEDO	45150	San Bartolomé de las Abiertas	437	7,7	-9,0	36,16	31,19	45,87	22,94
TOLEDO	45151	San Martín de Montalbán	726	5,4	-1,8	33,06	30,11	54,55	15,34
TOLEDO	45152	San Martín de Pusa	629	6,0	-18,2	35,77	35,92	46,48	17,61
TOLEDO	45153	San Pablo de los Montes	1.743	17,4	-19,3	28,00	18,76	44,81	36,42
TOLEDO	45154	San Román de los Montes	1.921	42,9	152,4	19,36	3,95	72,33	23,72
TOLEDO	45155	Santa Ana de Pusa	350	18,0	-5,4	42,00	48,33	45,00	6,67
TOLEDO	45156	Santa Cruz de la Zarza	4.089	15,5	-8,7	24,72	21,72	44,26	34,02
TOLEDO	45157	Santa Cruz del Retamar	3.302	26,4	88,5	17,75	3,69	52,58	43,72
TOLEDO	45158	Santa Olalla	3.279	45,2	29,3	19,30	11,92	64,09	23,99
TOLEDO	45901	Santo Domingo-Caudilla	1.046	19,5	34,4	19,60	7,58	38,19	54,23

<i>Provincia</i>	<i>Código INE</i>	<i>Municipio</i>	<i>Población 2020</i>	<i>Densidad de población 2020 (hab/km2)</i>	<i>Porcentaje variación poblacional 2001-2020</i>	<i>Porcentaje Población 65 años o más 2020</i>	<i>Porcentaje Afiliados sector agrario 01-01-2020</i>	<i>Porcentaje Afiliados sector servicios 01-01-2020</i>	<i>Porcentaje Afiliados sectores industria+construcción 01-01-2020</i>
TOLEDO	45159	Sartajada	94	6,1	-22,3	39,36	25,00	75,00	0,00
TOLEDO	45160	Segurilla	1.349	59,1	34,8	21,20	12,65	58,43	28,92
TOLEDO	45161	Seseña	27.066	379,4	463,8	6,45	0,53	67,05	32,42
TOLEDO	45162	Sevilleja de la Jara	668	2,9	-36,2	48,20	24,62	67,69	7,69
TOLEDO	45163	Sonseca	11.082	186,4	13,2	19,48	7,14	58,43	34,43
TOLEDO	45164	Sotillo de las Palomas	175	9,4	-14,2	45,71	33,33	61,11	5,56
TOLEDO	45165	Talavera de la Reina	83.663	450,7	10,1	19,21	2,68	80,00	17,33
TOLEDO	45166	Tembleque	1.966	8,8	-7,8	24,82	7,54	36,96	55,50
TOLEDO	45167	Toboso (El)	1.741	12,1	-15,7	29,35	19,07	51,10	29,83
TOLEDO	45168	Toledo	85.811	369,8	23,6	17,18	1,29	89,26	9,44
TOLEDO	45169	Torra ba de Oropesa	197	8,4	-25,4	30,96	15,94	59,42	24,64
TOLEDO	45171	Torre de Esteban Hambrán (La)	1.670	33,1	9,6	25,63	10,65	54,14	35,21
TOLEDO	45170	Torrecilla de la Jara	207	2,9	-31,2	46,38	24,32	51,35	24,32
TOLEDO	45172	Torrico	698	20,8	-20,8	37,82	22,12	53,00	24,88
TOLEDO	45173	Torrijos	13.684	788,5	34,5	16,41	1,59	75,95	22,46
TOLEDO	45174	Totanés	355	13,7	-5,3	25,63	4,71	7,06	88,23
TOLEDO	45175	Turleque	736	7,3	-22,4	33,97	41,77	24,68	33,54
TOLEDO	45176	Ugena	5.467	362,2	249,8	8,43	1,49	47,45	51,06
TOLEDO	45177	Urda	2.477	11,4	-18,4	25,15	24,63	46,14	29,23
TOLEDO	45179	Valdeverdeja	549	8,1	-29,3	36,98	19,16	62,28	18,56
TOLEDO	45180	Valmojado	4.371	166,7	80,5	14,99	4,24	54,86	40,91
TOLEDO	45181	Velada	2.903	20,2	21,0	20,56	15,81	39,63	44,56
TOLEDO	45182	Ventas con Peña Aguilera (Las)	1.062	7,6	-24,7	28,34	9,62	48,08	42,31
TOLEDO	45183	Ventas de Retamosa (Las)	3.510	185,9	311,5	10,60	1,67	59,48	38,85

<i>Provincia</i>	<i>Código INE</i>	<i>Municipio</i>	<i>Población 2020</i>	<i>Densidad de población 2020 (hab/km2)</i>	<i>Porcentaje variación poblacional 2001-2020</i>	<i>Porcentaje Población 65 años o más 2020</i>	<i>Porcentaje Afiliados sector agrario 01-01-2020</i>	<i>Porcentaje Afiliados sector servicios 01-01-2020</i>	<i>Porcentaje Afiliados sectores industria+construcción 01-01-2020</i>
TOLEDO	45184	Ventas de San Julián (Las)	233	36,2	-0,4	32,19	21,11	68,89	10,00
TOLEDO	45186	Villa de Don Fadrique (La)	3.623	43,5	-11,9	24,43	36,65	42,05	21,31
TOLEDO	45185	Villacañas	9.489	35,4	1,0	19,21	8,99	39,47	51,54
TOLEDO	45187	Villafranca de los Caballeros	4.876	45,7	-8,1	24,71	11,59	63,97	24,44
TOLEDO	45188	Villaluenga de la Sagra	3.887	143,5	46,8	17,42	8,69	47,66	43,66
TOLEDO	45189	Villamiel de Toledo	926	22,3	96,2	17,82	31,36	50,00	18,64
TOLEDO	45190	Villaminaya	537	25,2	-15,6	30,17	18,96	20,38	60,66
TOLEDO	45191	Villamuelas	606	14,0	-18,8	29,87	38,82	42,35	18,82
TOLEDO	45192	Villanueva de Alcardete	3.172	21,5	-8,0	24,56	38,44	34,94	26,62
TOLEDO	45193	Villanueva de Bogas	699	12,1	-15,1	27,61	36,36	50,00	13,64
TOLEDO	45194	Villarejo de Montalbán	71	1,1	-23,7	47,89	54,55	45,45	0,00
TOLEDO	45195	Villarrubia de Santiago	2.514	16,2	-12,3	26,65	6,23	40,58	53,19
TOLEDO	45196	Villaseca de la Sagra	1.851	58,5	17,1	18,64	1,95	39,83	58,22
TOLEDO	45197	Villasequilla	2.522	32,8	9,3	20,78	19,51	45,17	35,32
TOLEDO	45198	Villatobas	2.482	13,7	9,8	22,97	18,18	55,91	25,91
TOLEDO	45199	Viso de San Juan (El)	4.828	91,0	285,6	8,91	1,00	47,51	51,50
TOLEDO	45200	Yébenes (Los)	5.882	8,7	-4,4	19,25	14,42	41,92	43,67
TOLEDO	45201	Yeles	5.555	273,5	235,2	11,97	2,05	45,77	52,19
TOLEDO	45202	Yepes	5.288	62,4	21,0	18,44	6,72	64,18	29,10
TOLEDO	45203	Yuncler	4.098	234,6	120,6	13,06	1,34	46,35	52,30
TOLEDO	45204	Yunclillos	795	25,6	31,2	22,77	19,23	44,87	35,90
TOLEDO	45205	Yuncos	11.646	770,9	196,0	9,86	0,66	46,08	53,26